



PROCEDURA ESECUTIVA RE 1/2024
Documentazione Fotografica Bene 1
(sopralluogo del 06/06/2025)



1. Vista esterna del maggior fabbricato di cui fa parte il bene da via Gagarin angolo nord-est



2. Vista esterna dall'angolo sud-ovest del maggior fabbricato



2. Vano scala comune per l'accesso al bene dove si vede sia il portone di ingresso all'appartamento posto al piano rialzato che lo sportello di accesso al piccolo vano ripostiglio posto sotto al pianerottolo del vano scala



3. Ingresso e disimpegno notte



4. locale cucina / soggiorno

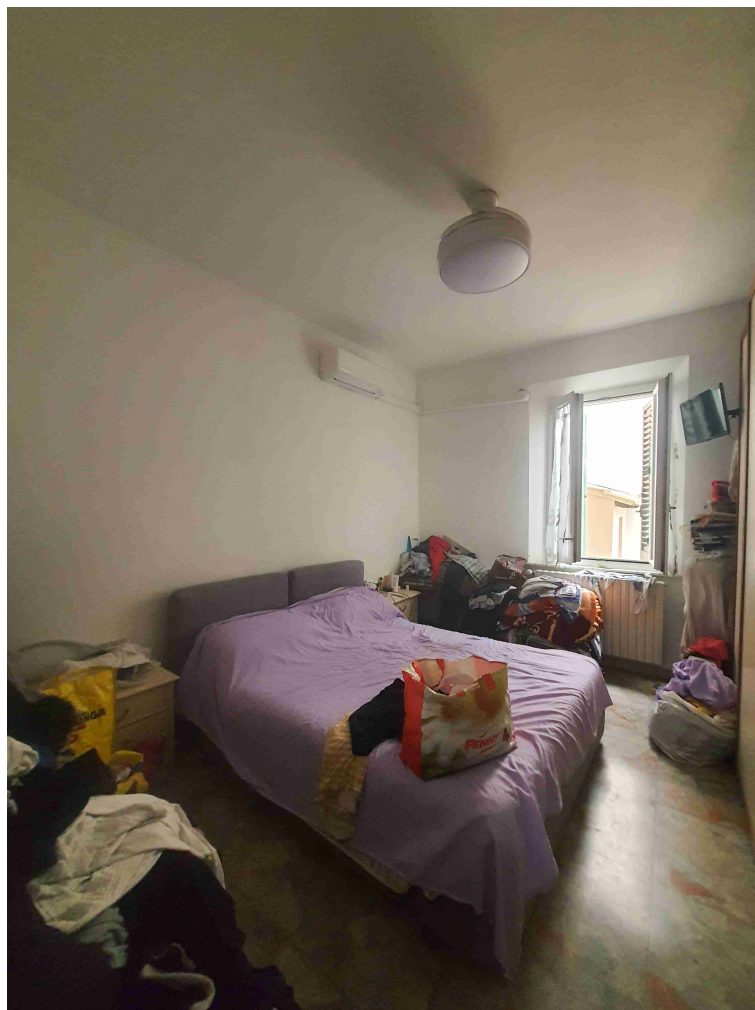

5. camera 1

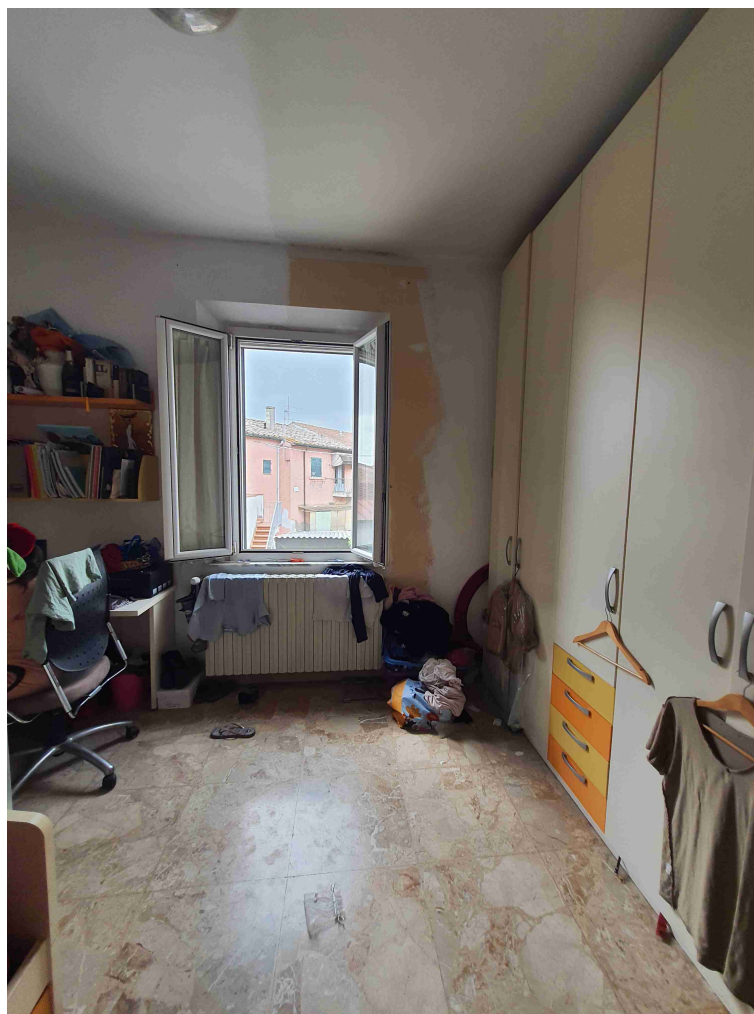

6. camera 2

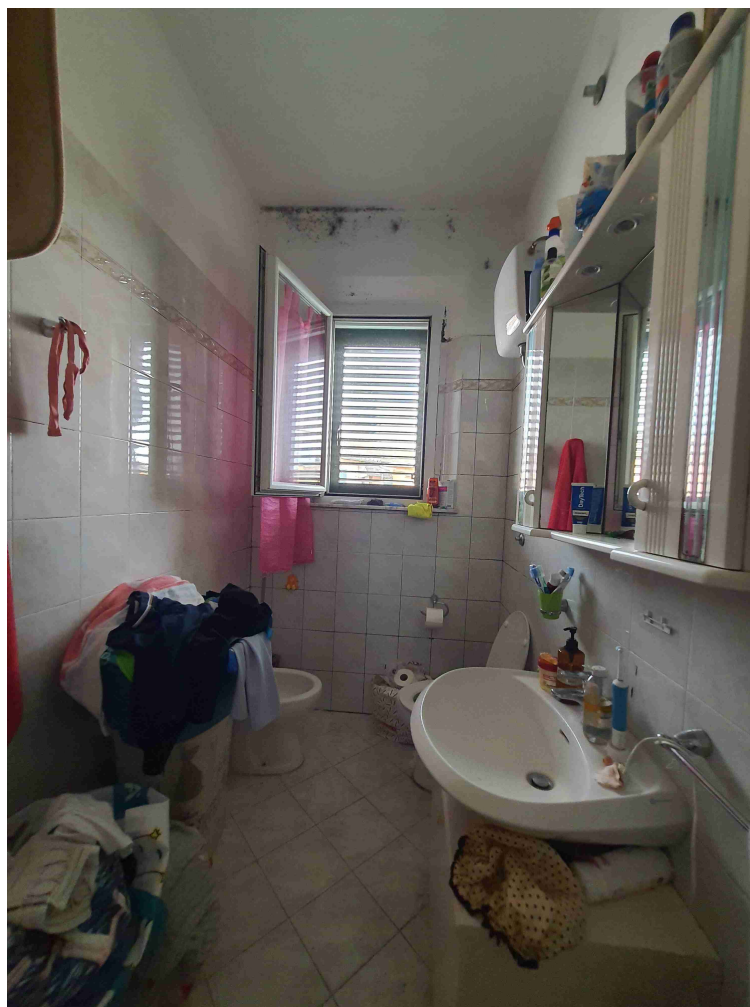

7. bagno

Il CTU - Ing. Michele Franchi

