Direzione Provinciale di Modena Ufficio Provinciale - Territorio - Direttore DOTT[redacted]

Vis. tel.

Scala originale: 1:1000
Dimensione cornice: 267.000 x 189.000 m. Protcollo pratica T41230/2026

5-Feb-2026 9:6:3

Comune: (MO) CARPI
Foglio: 141

1 Particella: 245

Firmato Da: GELATI DAVIDE Emesso Da: INFOCAMERE QUALIFIED ELECTRONIC SIGNATURE CA Serial#: 52cab4

MODULARIO F. - C.t. S. T. - 413

MOD B (Nuovo Catasto Edilizio Urbano)

MINISTERO DELLE FINANZE

DIREZIONE GENERALE DEL CATASTO E DEI SERVIZI TECNICI ERARIALI

Lire 20

41

NUOVO CATASTO EDILIZIO URBANO

(R. DECRETO-LEGGE 13 APRILE 1939, N. 652)

Planimetria dell'immobile situato nel Comune di CARPI *Via* NOVA LEVANTE

Ditta [redacted]

Allegata alla dichiarazione presentata all'Ufficio Tecnico Erariale di CARPI 12937/16

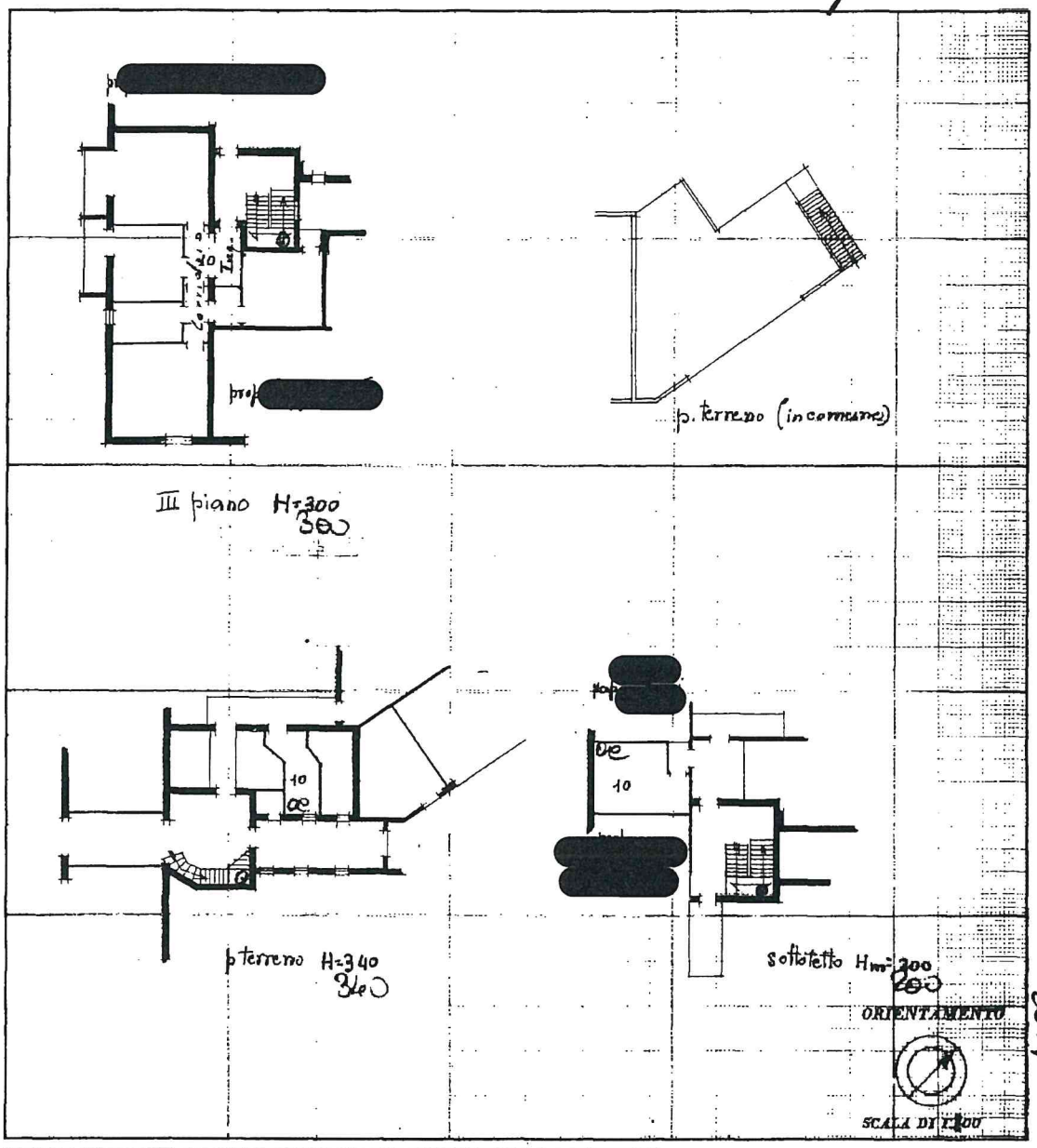

SPAZIO RISERVATO PER LE ANNOTAZIONI D'UFFICIO	
DATA 30 GEN 196[illegible]	foglio del C.T.
PROT. N° 543	mappale 12937

Compilata dal [redacted]

Iscritto all'Albo degli Ingegneri

della Provincia di [redacted]

DATA [redacted]

Firma: [redacted]

Catasto dei Fabbricati - Situazione al 20/01/2026 - Comune di CARPI(B819) - < Foglio 141 - Particella 245 - Subalterno 16 >
Firmato DIGITALMENTE DA: INFOCAMERE QUALIFIED ELECTRONIC SIGNATURE CA Serial#: 52cab4
10 mm