

# ESTRATTO CATASTALE

C.T. Foglio 13 Particella 197

SCALA 1:1000



 UNITA' IMMOBILIARE OGGETTO DELLA PROCEDURA

## PLANIMETRIE

SCALA 1:200

PIANO PRIMO

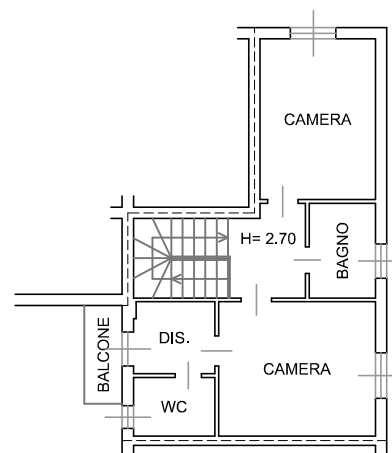

PIANO TERRA

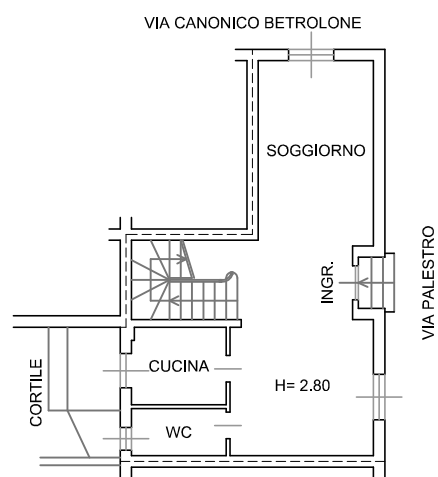

TRIBUNALE DI VERCELLI  
ESECUZIONE IMMOBILIARE N. 96/2025

BENI IN CARESANA (VC)  
Via Palestro n.17

TITOLO TAVOLA		ELABORATO GRAFICO		ALLEGATO
SCALA 1:1000 - 1:200		DATA GENNAIO 2026	AGG.	

**FILIPPO VANDONE**

Geometra

13100 - Vercelli (VC) - Via degli Oldoni n. 9 - Tel: 0161 217111  
Email: vandone.filippo@gmail.com - PEC: filippo.vandone@geopec.it  
C.F.: VND FPP 92S10 F952W - P.IVA: 02618050187  
Collegio Geometri di Vercelli n. 1924 anno 2018  
Albo Consulenti Tribunale di Vercelli n. 104 anno 2024

ARUBAPECS.P.A. NG CA 3 Serial#: 58843bebf65046621d97158c76b7d2