

MODULARIO  
F. fig. rend. 497



MINISTERO DELLE FINANZE  
DIPARTIMENTO DEL TERRITORIO  
**CATASTO EDILIZIO URBANO** (RDL 13-4-1939, n. 652)

LIRE  
500

Planimetria di u.i.u. in Comune di GALLIPOLI via PETRELLI civ. 7

PIANO TERRENO

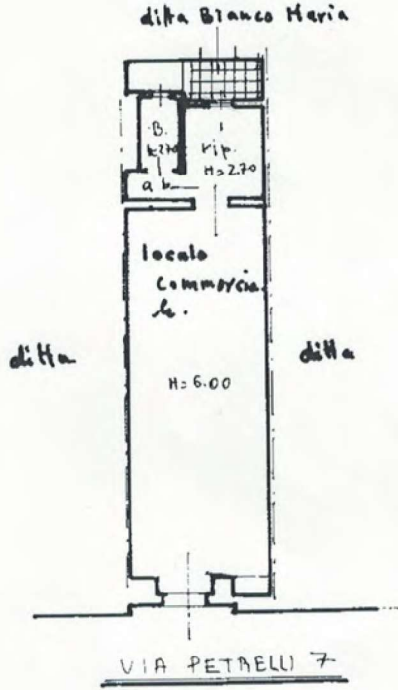

ORIENTAMENTO



SCALA DI 1:



Dichiarazione di N.C.   
Denuncia di variazione

Compilata dal Gom. De Miti Carlo  
(Titolo cognome e nome)

RISERVATO ALL'UFFICIO

19 06 1995

Data di presentazione: 19/06/1995 - Data: 12/02/2024 - N. pratica: LE0040443/2024 - Richiedente: ARCH. BARDARO SABINA CTU - Ultima planimetria in atti  
Scheda 1 di 1 - Formato di acq.: A4 (212x297) - Fatt. di scala: 1:1  
n. 1171 sub 6 della provincia di lecce n. 1201

Firmato Da: BARDARO SABINA CTU - Ultima planimetria in atti - Catastro di Fabbriani - Situazione al 12/02/2024 - Comune di GALLIPOLI (D883) - < Foglio 46 Particella 1171 Subalterno 6 >

