

ALLEGATO N.1

Stampe Fotografiche

Geom. Muro Liliana

Via Giovanni Falcone n.9

85016 Pietragalla (PZ)

Tel.: 0971 946658 – Cell: 3404040766 – e- mail:liliana_muro@libero.it- liliana.muro@geopec.it



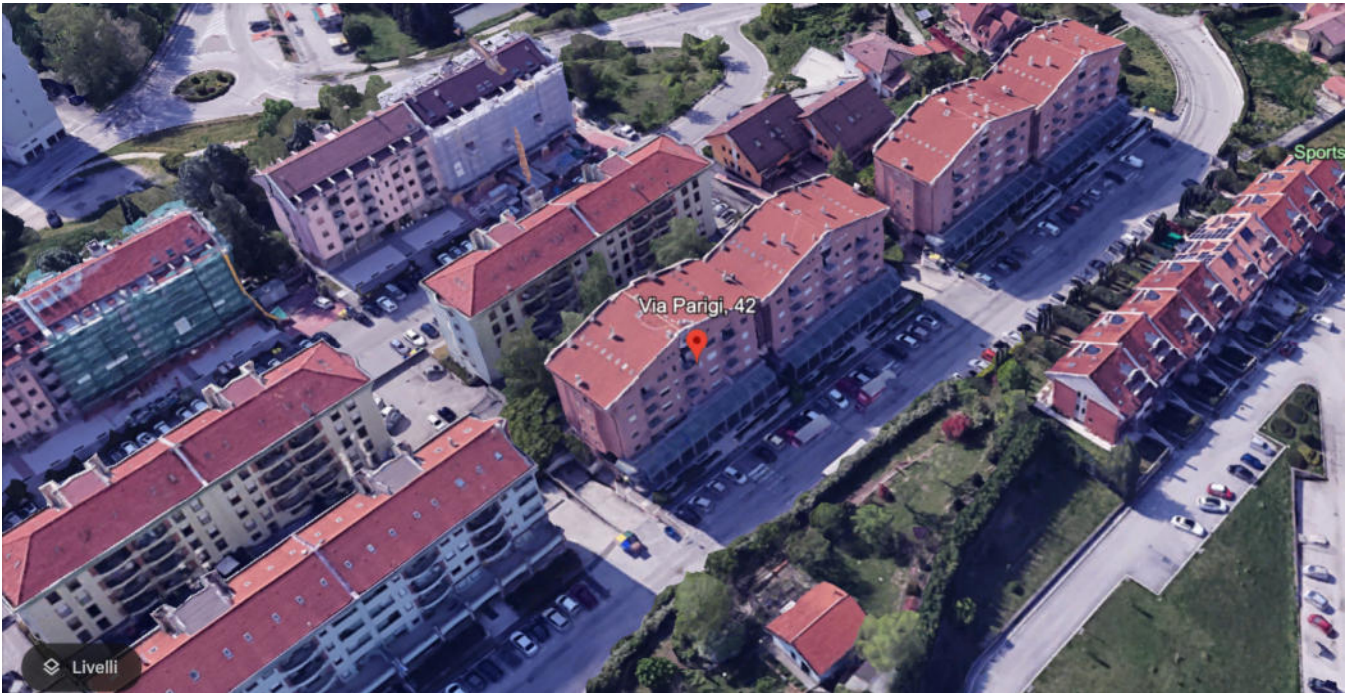

LOTTO UNICO:

Piena Proprietà (quota 1/1) dell'appartamento in **Potenza (PZ)** Via Parigi n. 42 Lotto 11 Scala B Interno 6 Piano 2, con soffitta di pertinenza al piano 5, censite al **NCEU foglio 46 part 2379 sub 47**, Categoria A/2, classe 8, Consistenza 6,5 vani, Superficie Catastale 136 mq escluse le aree scoperte 133 mq, Rendita € 772,10.



Geom. Muro Liliana

Via Giovanni Falcone, 9 - 85016 Pietragalla (PZ)

Tel.: 0971 946658 – Cell: 3404040766 – e-mail: liliana_muro@libero.it- liliana.muro@geopec.it





LOTTO UNICO:

Piena Proprietà (quota 1/1) dell'appartamento in **Potenza (PZ)** Via Parigi n. 42 Lotto 11 Scala B Interno 6 Piano 2, con soffitta di pertinenza al piano 5, censite al **NCEU foglio 46 part 2379 sub 47**, Categoria A/2, classe 8, Consistenza 6,5 vani, Superficie Catastale 136 mq escluse le aree scoperte 133 mq, Rendita € 772,10.



Geom. Muro Liliana

Via Giovanni Falcone, 9 - 85016 Pietragalla (PZ)

Tel.: 0971 946658 – Cell: 3404040766 – e-mail: liliana_muro@libero.it- liliana.muro@geopec.it



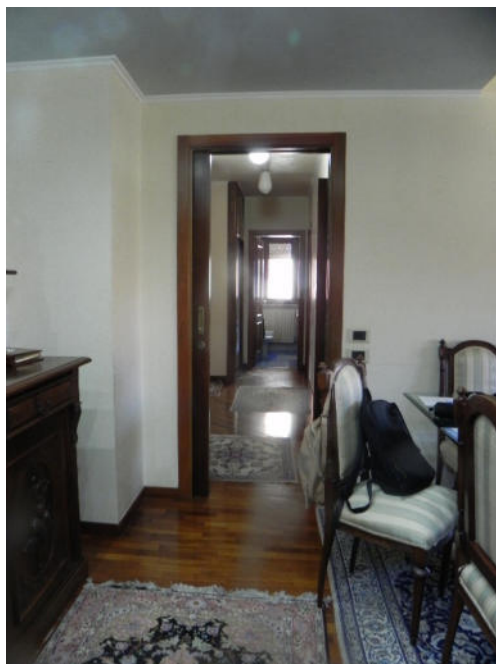

soggiorno/salotto

APPARTAMENTO:

Piena Proprietà (quota 1/1) dell'appartamento in **Potenza (PZ)** Via Parigi n. 42 Lotto 11 Scala B Interno 6 Piano 2, con soffitta di pertinenza al piano 5, censite al **NCEU foglio 46 part 2379 sub 47**, Categoria A/2, classe 8, Consistenza 6,5 vani, Superficie Catastale 136 mq escluse le aree scoperte 133 mq, Rendita € 772,10.

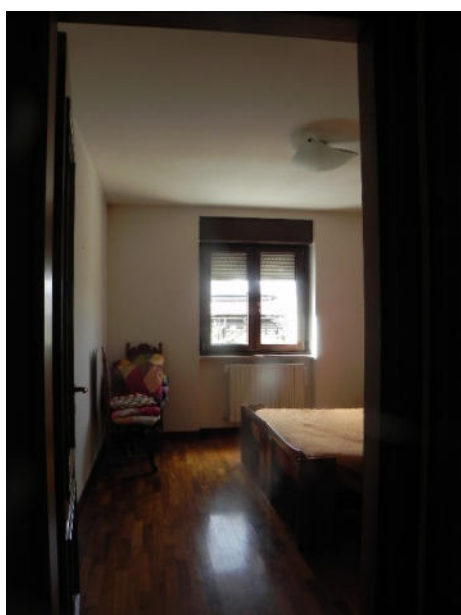

camera

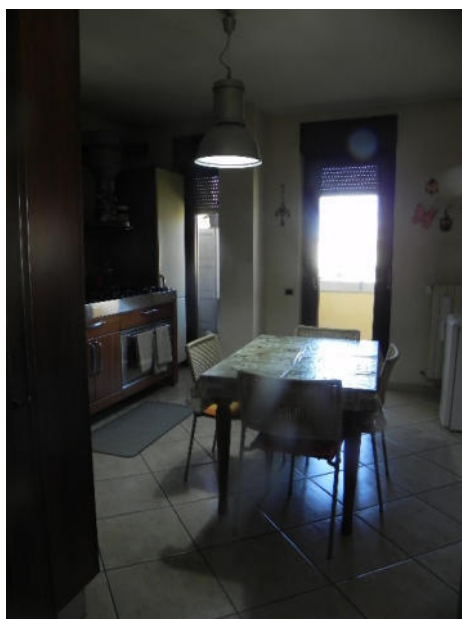

cucina



bagno

Geom. Muro Liliana

Via Giovanni Falcone, 9 - 85016 Pietragalla (PZ)

Tel.: 0971 946658 – Cell: 3404040766 – e-mail: liliana_muro@libero.it- liliana.muro@geopec.it



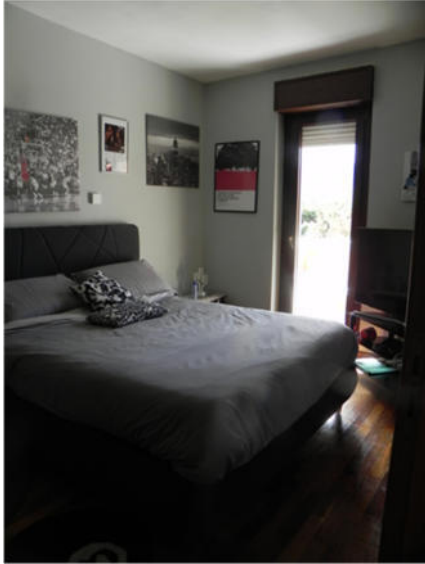

camera

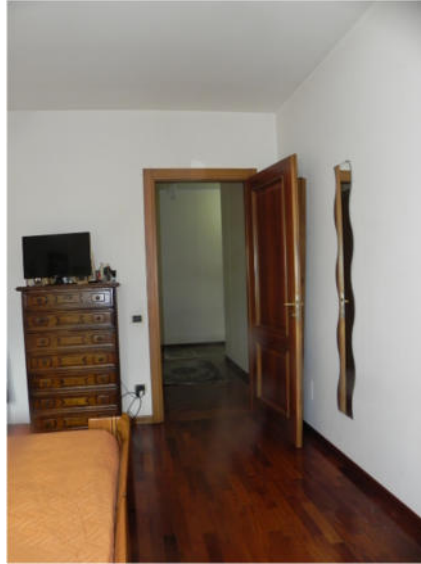

bagno

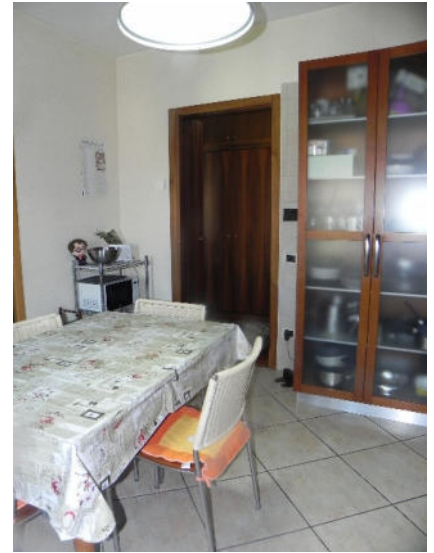

cucina

APPARTAMENTO:

Piena Proprietà (quota 1/1) dell'appartamento in **Potenza (PZ)** Via Parigi n. 42 Lotto 11 Scala B Interno 6 Piano 2, con soffitta di pertinenza al piano 5, censite al **NCEU foglio 46 part 2379 sub 47**, Categoria A/2, classe 8, Consistenza 6,5 vani, Superficie Catastale 136 mq escluse le aree scoperte 133 mq, Rendita € 772,10.

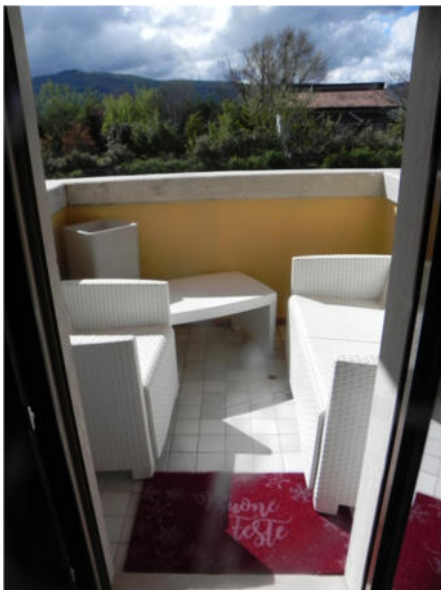

Balcone



balcone con caldaia



camera

Geom. Muro Liliana

Via Giovanni Falcone, 9 - 85016 Pietragalla (PZ)

Tel.: 0971 946658 – Cell: 3404040766 – e-mail: liliana_muro@libero.it- liliana.muro@geopec.it



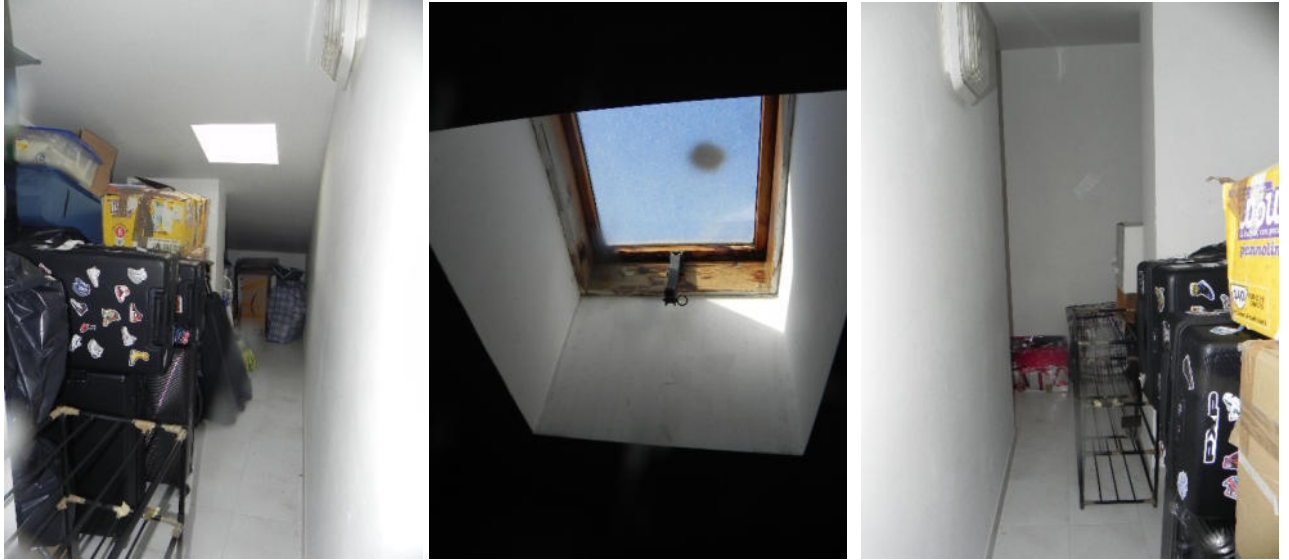

SOFFITTA:

Piena Proprietà (quota 1/1) dell'appartamento in **Potenza (PZ)** Via Parigi n. 42 Lotto 11 Scala B Interno 6 Piano 2, con soffitta di pertinenza al piano 5, censite al **NCEU foglio 46 part 2379 sub 47**, Categoria A/2, classe 8, Consistenza 6,5 vani, Superficie Catastale 136 mq escluse le aree scoperte 133 mq, Rendita € 772,10.



piano quinto



corridoio a destra

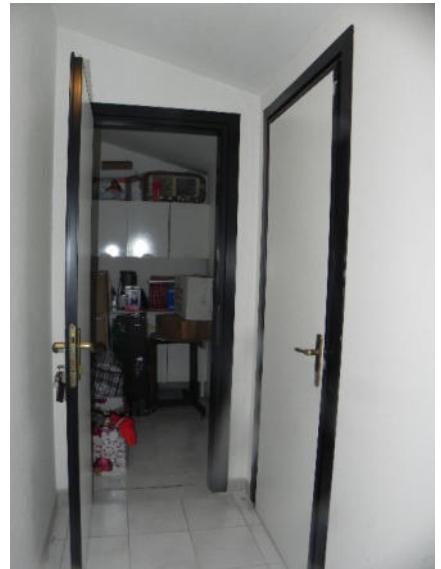

corridoio a sinistra porta frontale

