

**Agenzia del Territorio
CATASTO FABBRICATI
Ufficio Provinciale di
Bari**

Dichiarazione protocollo n. BA0124296 del 08/03/2011	
Planimetria di u.i.u. in Comune di Andria	
Via Newton	civ. 25
Identificativi Catastali:	Compilata da: Patrino Alessandro
Sezione:	Iscritto all'albo: Geometri
Foglio: 28	Prov. Bari
Particella: 1658	N. 305
Subalterno: 5	

Scheda n. 1 Scala 1:200

PIANTA PIANO SECONDO
H:3.00 mt.

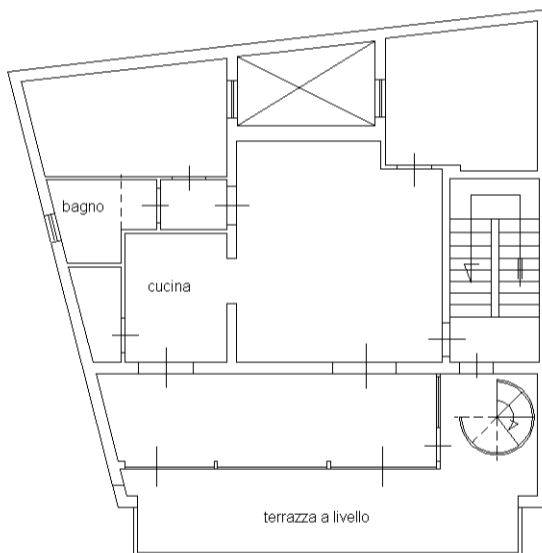

**Agenzia del Territorio
CATASTO FABBRICATI
Ufficio Provinciale di
Bari**

Dichiarazione protocollo n. BA0124296 del 08/03/2011	
Planimetria di u.i.u. in Comune di Andria	
Via Newton	civ. 25
Identificativi Catastali:	Compilata da: Patrino Alessandro
Sezione:	Iscritto all'albo: Geometri
Foglio: 28	Prov. Bari
Particella: 1658	N. 305
Subalterno: 5	

Scheda n. 2 Scala 1:200

PIANTA PIANO TERZO
(lastrico solare)

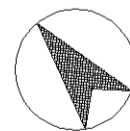
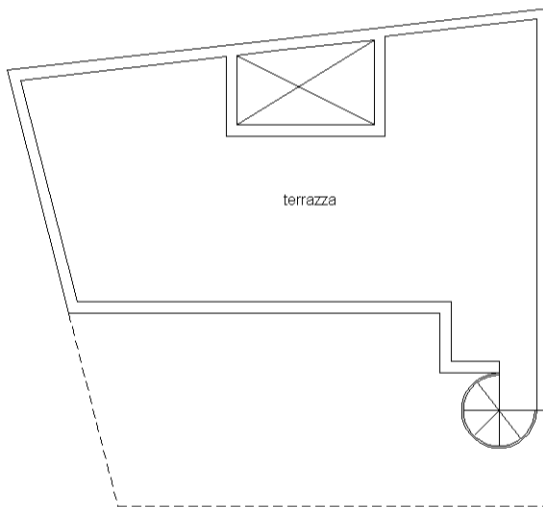

NORD

man 01

Catasto dei Fabbricati - Situazione al 02/05/2025 - Comune di ANDRIA (A285) - < Foglio 28 - Particella 1658 - Subalterno 5 >
Virtuale del Catasto Fabbricati - InfoCamere Qualified Electronic Signature CA Serial#: 114117