

Tribunale di Lecce _ Espropriazione Immobiliare 7/2026_
Giudice Italo Mirko De Pasquale

Rilievi fotografici del 11/02/2026 e del 26/02/2026_Via Monte bianco 12-14, Melissano

STIMATRIX® forMaps

Dettagli Via Monte Bianco 12, 730..

Immobile
Catasto
OMI
Comune
Sezione censuaria
Posizione
Street view
Icona
Condividi

Valori OMI 2025/1

Comune: MELISSANO
Zona OMI: R5/Extraurbana/ZONA AGRICOLA ESTERNA AL NUCLEO URBANO

Prezzo (€/mq)	Reddito (€/mq x mese)	Saggio annuo (I+R/P)

Tipologia edilizia	Stato	Min	Max
Abitazioni di tipo economico	Normale	355	520
Capannoni industriali	Normale	260	340
Laboratori	Normale	375	430
Magazzini	Normale	280	320
Ville e villini	Normale	540	760

Ricerca Compravendite
MELISSANO (LE)

Fabbricato Terreno

Compravendite in zona

Ricerca Comparabili +

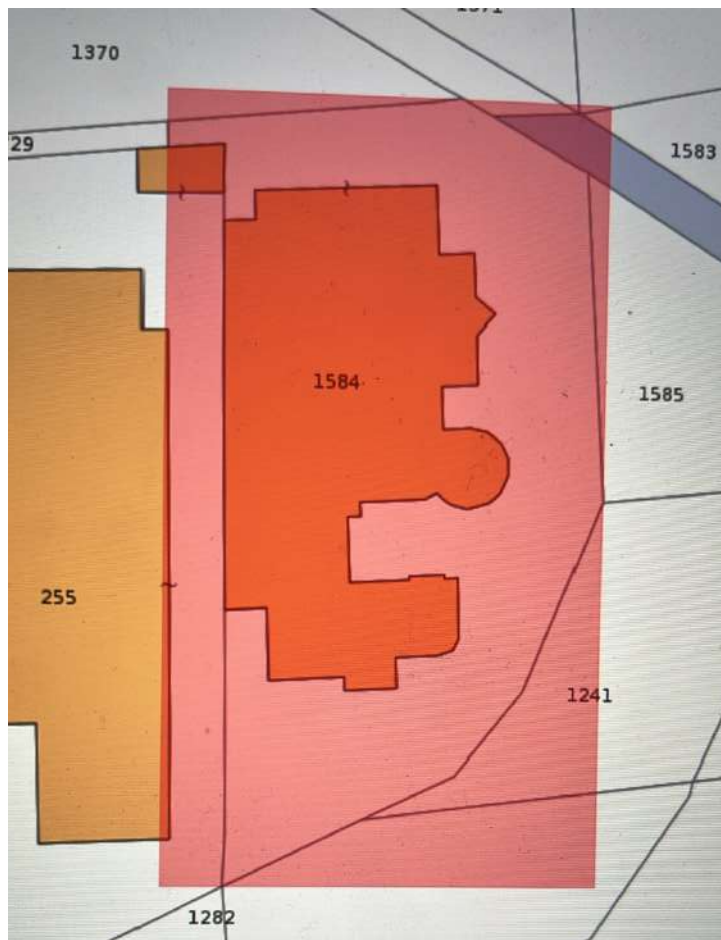

Flavia Bonfantini - Ingegnere Civile e C.T.U.

3293115684 - flavia.bonfantini@hotmail.it - flavia.bonfantini@ingpec.eu

Strada Comunale Lamia Russa 38/2 Monteroni di Lecce

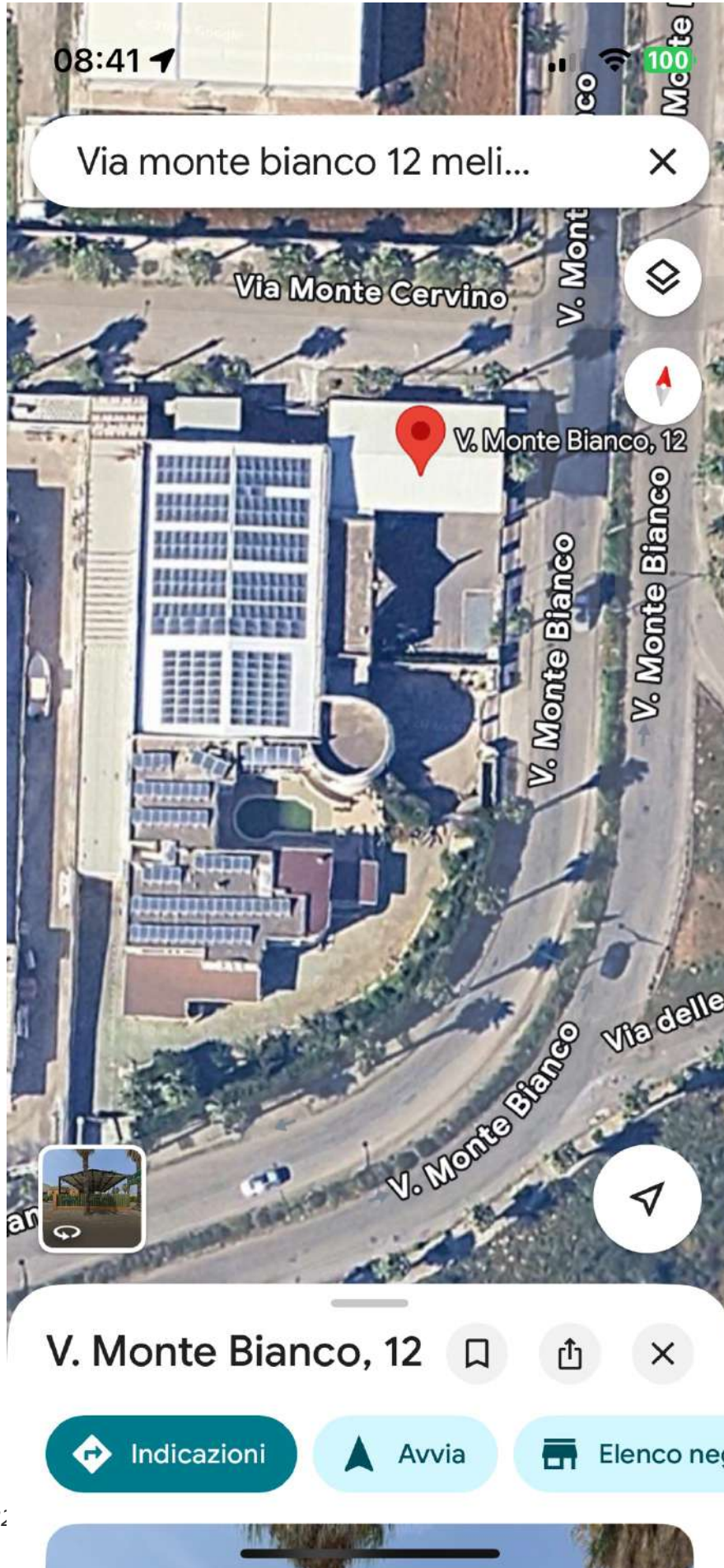

Tribunale di Lecce _ Espropriazione Immobiliare 7/2026_
Giudice Italo Mirko De Pasquale

Rilievi fotografici del 11/02/2026 e del 26/02/2026_Via Monte bianco 12-14, Melissano

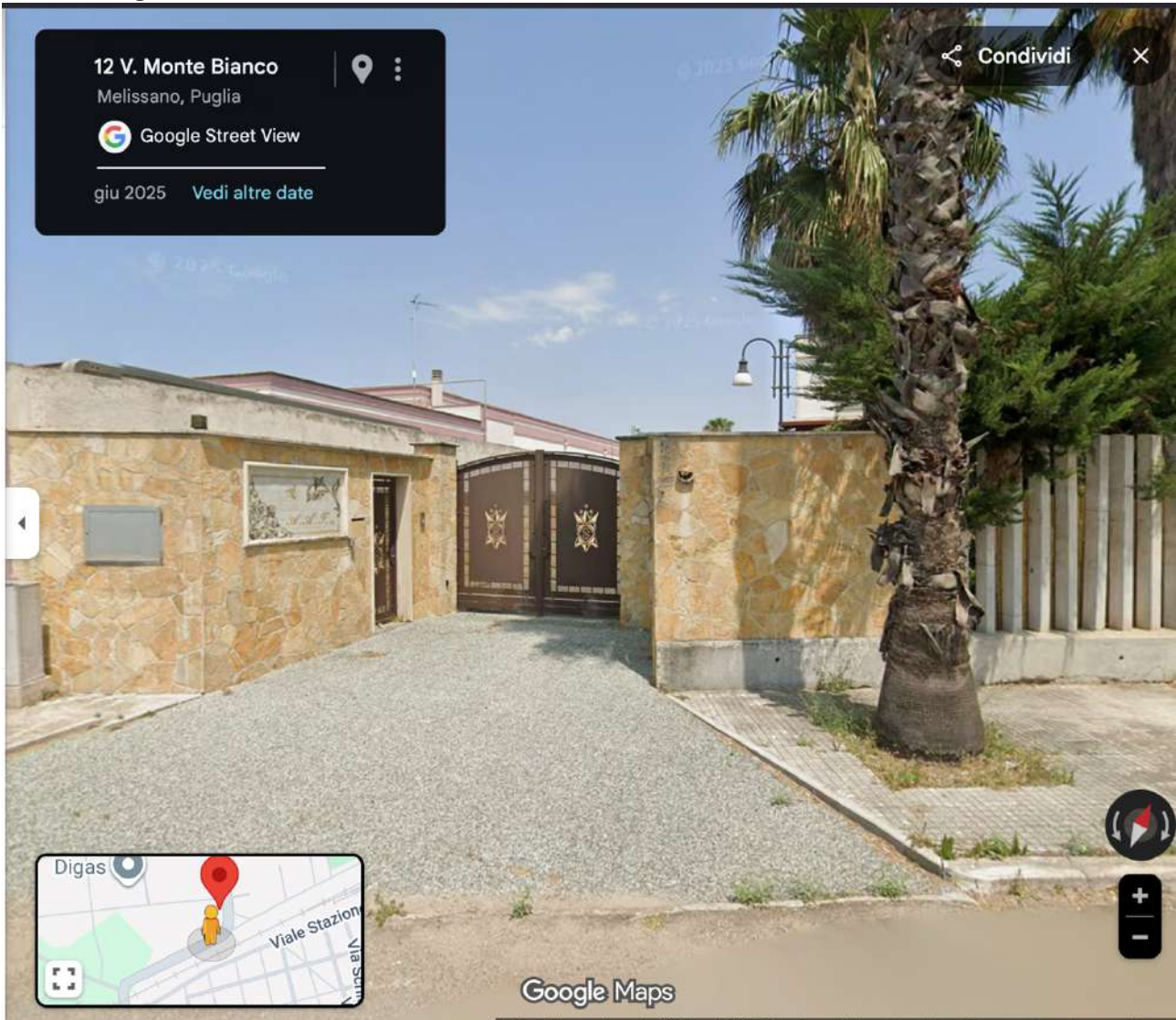

Flavia Bonfantini - Ingegnere Civile e C.T.U.

3293115684 - flavia.bonfantini@hotmail.it - flavia.bonfantini@ingpec.eu

Strada Comunale Lamia Russa 38/2 Monteroni di Lecce

Tribunale di Lecce _ Espropriazione Immobiliare 7/2026_
Giudice Italo Mirko De Pasquale

Rilievi fotografici del 11/02/2026 e del 26/02/2026_Via Monte bianco 12-14, Melissano



Flavia Bonfantini - Ingegnere Civile e C.T.U.

3293115684 - flavia.bonfantini@hotmail.it - flavia.bonfantini@ingpec.eu

Strada Comunale Lamia Russa 38/2 Monteroni di Lecce

Tribunale di Lecce _ Espropriazione Immobiliare 7/2026_
Giudice Italo Mirko De Pasquale

Rilievi fotografici del 11/02/2026 e del 26/02/2026_Via Monte bianco 12-14, Melissano

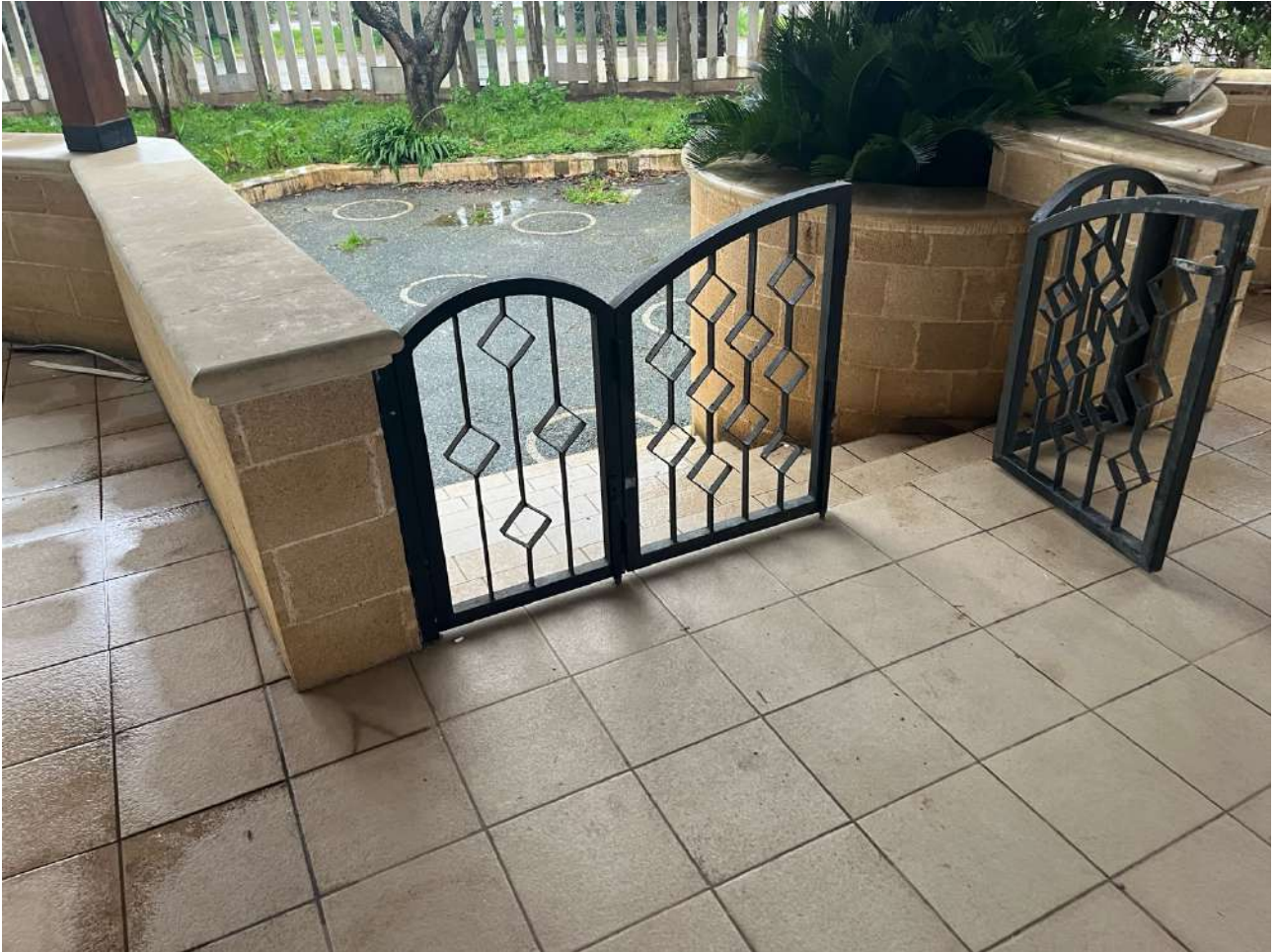

Flavia Bonfantini - Ingegnere Civile e C.T.U.

3293115684 - flavia.bonfantini@hotmail.it - flavia.bonfantini@ingpec.eu

Strada Comunale Lamia Russa 38/2 Monteroni di Lecce

Tribunale di Lecce _ Espropriazione Immobiliare 7/2026_

Giudice Italo Mirko De Pasquale

Rilievi fotografici del 11/02/2026 e del 26/02/2026_Via Monte bianco 12-14, Melissano



Flavia Bonfantini - Ingegnere Civile e C.T.U.

3293115684 - flavia.bonfantini@hotmail.it - flavia.bonfantini@ingpec.eu

Strada Comunale Lamia Russa 38/2 Monteroni di Lecce

Tribunale di Lecce _ Espropriazione Immobiliare 7/2026_

Giudice Italo Mirko De Pasquale

Rilievi fotografici del 11/02/2026 e del 26/02/2026_Via Monte bianco 12-14, Melissano



Flavia Bonfantini - Ingegnere Civile e C.T.U.

3293115684 - flavia.bonfantini@hotmail.it - flavia.bonfantini@ingpec.eu

Strada Comunale Lamia Russa 38/2 Monteroni di Lecce

Tribunale di Lecce _ Espropriazione Immobiliare 7/2026_
Giudice Italo Mirko De Pasquale

Rilievi fotografici del 11/02/2026 e del 26/02/2026_Via Monte bianco 12-14, Melissano



Flavia Bonfantini - Ingegnere Civile e C.T.U.

3293115684 - flavia.bonfantini@hotmail.it - flavia.bonfantini@ingpec.eu

Strada Comunale Lamia Russa 38/2 Monteroni di Lecce

Tribunale di Lecce _ Espropriazione Immobiliare 7/2026_
Giudice Italo Mirko De Pasquale

Rilievi fotografici del 11/02/2026 e del 26/02/2026_Via Monte bianco 12-14, Melissano



Flavia Bonfantini - Ingegnere Civile e C.T.U.

3293115684 - flavia.bonfantini@hotmail.it - flavia.bonfantini@ingpec.eu

Strada Comunale Lamia Russa 38/2 Monteroni di Lecce

Tribunale di Lecce _ Espropriazione Immobiliare 7/2026_
Giudice Italo Mirko De Pasquale

Rilievi fotografici del 11/02/2026 e del 26/02/2026_Via Monte bianco 12-14, Melissano



Flavia Bonfantini - Ingegnere Civile e C.T.U.

3293115684 - flavia.bonfantini@hotmail.it - flavia.bonfantini@ingpec.eu

Strada Comunale Lamia Russa 38/2 Monteroni di Lecce

Tribunale di Lecce _ Espropriazione Immobiliare 7/2026_
Giudice Italo Mirko De Pasquale

Rilievi fotografici del 11/02/2026 e del 26/02/2026_Via Monte bianco 12-14, Melissano



Flavia Bonfantini - Ingegnere Civile e C.T.U.

3293115684 - flavia.bonfantini@hotmail.it - flavia.bonfantini@ingpec.eu

Strada Comunale Lamia Russa 38/2 Monteroni di Lecce

Tribunale di Lecce _ Espropriazione Immobiliare 7/2026_

Giudice Italo Mirko De Pasquale

Rilievi fotografici del 11/02/2026 e del 26/02/2026_Via Monte bianco 12-14, Melissano



Flavia Bonfantini - Ingegnere Civile e C.T.U.

3293115684 - flavia.bonfantini@hotmail.it - flavia.bonfantini@ingpec.eu

Strada Comunale Lamia Russa 38/2 Monteroni di Lecce



Flavia Bonfantini - Ingegnere Civile e C.T.U.

3293115684 - flavia.bonfantini@hotmail.it - flavia.bonfantini@ingpec.eu

Strada Comunale Lamia Russa 38/2 Monteroni di Lecce

Tribunale di Lecce _ Espropriazione Immobiliare 7/2026_

Giudice Italo Mirko De Pasquale

Rilievi fotografici del 11/02/2026 e del 26/02/2026_Via Monte bianco 12-14, Melissano



Flavia Bonfantini - Ingegnere Civile e C.T.U.

3293115684 - flavia.bonfantini@hotmail.it - flavia.bonfantini@ingpec.eu

Strada Comunale Lamia Russa 38/2 Monteroni di Lecce

Tribunale di Lecce _ Espropriazione Immobiliare 7/2026_

Giudice Italo Mirko De Pasquale

Rilievi fotografici del 11/02/2026 e del 26/02/2026_Via Monte bianco 12-14, Melissano



Flavia Bonfantini - Ingegnere Civile e C.T.U.

3293115684 - flavia.bonfantini@hotmail.it - flavia.bonfantini@ingpec.eu

Strada Comunale Lamia Russa 38/2 Monteroni di Lecce

Tribunale di Lecce _ Espropriazione Immobiliare 7/2026_
Giudice Italo Mirko De Pasquale

Rilievi fotografici del 11/02/2026 e del 26/02/2026_Via Monte bianco 12-14, Melissano



Flavia Bonfantini - Ingegnere Civile e C.T.U.

3293115684 - flavia.bonfantini@hotmail.it - flavia.bonfantini@ingpec.eu

Strada Comunale Lamia Russa 38/2 Monteroni di Lecce

Tribunale di Lecce _ Espropriazione Immobiliare 7/2026_

Giudice Italo Mirko De Pasquale

Rilievi fotografici del 11/02/2026 e del 26/02/2026_Via Monte bianco 12-14, Melissano



Flavia Bonfantini - Ingegnere Civile e C.T.U.

3293115684 - flavia.bonfantini@hotmail.it - flavia.bonfantini@ingpec.eu

Strada Comunale Lamia Russa 38/2 Monteroni di Lecce

Tribunale di Lecce _ Espropriazione Immobiliare 7/2026_
Giudice Italo Mirko De Pasquale

Rilievi fotografici del 11/02/2026 e del 26/02/2026_Via Monte bianco 12-14, Melissano



Flavia Bonfantini - Ingegnere Civile e C.T.U.

3293115684 - flavia.bonfantini@hotmail.it - flavia.bonfantini@ingpec.eu

Strada Comunale Lamia Russa 38/2 Monteroni di Lecce

Tribunale di Lecce _ Espropriazione Immobiliare 7/2026_

Giudice Italo Mirko De Pasquale

Rilievi fotografici del 11/02/2026 e del 26/02/2026_Via Monte bianco 12-14, Melissano



Flavia Bonfantini - Ingegnere Civile e C.T.U.

3293115684 - flavia.bonfantini@hotmail.it - flavia.bonfantini@ingpec.eu

Strada Comunale Lamia Russa 38/2 Monteroni di Lecce

Tribunale di Lecce _ Espropriazione Immobiliare 7/2026_

Giudice Italo Mirko De Pasquale

Rilievi fotografici del 11/02/2026 e del 26/02/2026_Via Monte bianco 12-14, Melissano



Flavia Bonfantini - Ingegnere Civile e C.T.U.

3293115684 - flavia.bonfantini@hotmail.it - flavia.bonfantini@ingpec.eu

Strada Comunale Lamia Russa 38/2 Monteroni di Lecce

Tribunale di Lecce _ Espropriazione Immobiliare 7/2026_

Giudice Italo Mirko De Pasquale

Rilievi fotografici del 11/02/2026 e del 26/02/2026_Via Monte bianco 12-14, Melissano



Flavia Bonfantini - Ingegnere Civile e C.T.U.

3293115684 - flavia.bonfantini@hotmail.it - flavia.bonfantini@ingpec.eu

Strada Comunale Lamia Russa 38/2 Monteroni di Lecce

Tribunale di Lecce _ Espropriazione Immobiliare 7/2026_
Giudice Italo Mirko De Pasquale

Rilievi fotografici del 11/02/2026 e del 26/02/2026_Via Monte bianco 12-14, Melissano



Flavia Bonfantini - Ingegnere Civile e C.T.U.

3293115684 - flavia.bonfantini@hotmail.it - flavia.bonfantini@ingpec.eu

Strada Comunale Lamia Russa 38/2 Monteroni di Lecce

Tribunale di Lecce _ Espropriazione Immobiliare 7/2026_

Giudice Italo Mirko De Pasquale

Rilievi fotografici del 11/02/2026 e del 26/02/2026_Via Monte bianco 12-14, Melissano



Flavia Bonfantini - Ingegnere Civile e C.T.U.

3293115684 - flavia.bonfantini@hotmail.it - flavia.bonfantini@ingpec.eu

Strada Comunale Lamia Russa 38/2 Monteroni di Lecce

Tribunale di Lecce _ Espropriazione Immobiliare 7/2026_

Giudice Italo Mirko De Pasquale

Rilievi fotografici del 11/02/2026 e del 26/02/2026_Via Monte bianco 12-14, Melissano



Flavia Bonfantini - Ingegnere Civile e C.T.U.

3293115684 - flavia.bonfantini@hotmail.it - flavia.bonfantini@ingpec.eu

Strada Comunale Lamia Russa 38/2 Monteroni di Lecce

Tribunale di Lecce _ Espropriazione Immobiliare 7/2026_

Giudice Italo Mirko De Pasquale

Rilievi fotografici del 11/02/2026 e del 26/02/2026_Via Monte bianco 12-14, Melissano



Flavia Bonfantini - Ingegnere Civile e C.T.U.

3293115684 - flavia.bonfantini@hotmail.it - flavia.bonfantini@ingpec.eu

Strada Comunale Lamia Russa 38/2 Monteroni di Lecce

Tribunale di Lecce _ Espropriazione Immobiliare 7/2026_

Giudice Italo Mirko De Pasquale

Rilievi fotografici del 11/02/2026 e del 26/02/2026_Via Monte bianco 12-14, Melissano



Flavia Bonfantini - Ingegnere Civile e C.T.U.

3293115684 - flavia.bonfantini@hotmail.it - flavia.bonfantini@ingpec.eu

Strada Comunale Lamia Russa 38/2 Monteroni di Lecce

Tribunale di Lecce _ Espropriazione Immobiliare 7/2026_

Giudice Italo Mirko De Pasquale

Rilievi fotografici del 11/02/2026 e del 26/02/2026_Via Monte bianco 12-14, Melissano



Flavia Bonfantini - Ingegnere Civile e C.T.U.

3293115684 - flavia.bonfantini@hotmail.it - flavia.bonfantini@ingpec.eu

Strada Comunale Lamia Russa 38/2 Monteroni di Lecce

Tribunale di Lecce _ Espropriazione Immobiliare 7/2026_

Giudice Italo Mirko De Pasquale

Rilievi fotografici del 11/02/2026 e del 26/02/2026_Via Monte bianco 12-14, Melissano



Flavia Bonfantini - Ingegnere Civile e C.T.U.

3293115684 - flavia.bonfantini@hotmail.it - flavia.bonfantini@ingpec.eu

Strada Comunale Lamia Russa 38/2 Monteroni di Lecce

Tribunale di Lecce _ Espropriazione Immobiliare 7/2026_

Giudice Italo Mirko De Pasquale

Rilievi fotografici del 11/02/2026 e del 26/02/2026_Via Monte bianco 12-14, Melissano



Flavia Bonfantini - Ingegnere Civile e C.T.U.

3293115684 - flavia.bonfantini@hotmail.it - flavia.bonfantini@ingpec.eu

Strada Comunale Lamia Russa 38/2 Monteroni di Lecce

Tribunale di Lecce _ Espropriazione Immobiliare 7/2026_

Giudice Italo Mirko De Pasquale

Rilievi fotografici del 11/02/2026 e del 26/02/2026_Via Monte bianco 12-14, Melissano



Flavia Bonfantini - Ingegnere Civile e C.T.U.

3293115684 - flavia.bonfantini@hotmail.it - flavia.bonfantini@ingpec.eu

Strada Comunale Lamia Russa 38/2 Monteroni di Lecce

Tribunale di Lecce _ Espropriazione Immobiliare 7/2026_
Giudice Italo Mirko De Pasquale

Rilievi fotografici del 11/02/2026 e del 26/02/2026_Via Monte bianco 12-14, Melissano



Flavia Bonfantini - Ingegnere Civile e C.T.U.

3293115684 - flavia.bonfantini@hotmail.it - flavia.bonfantini@ingpec.eu

Strada Comunale Lamia Russa 38/2 Monteroni di Lecce

Tribunale di Lecce _ Espropriazione Immobiliare 7/2026_

Giudice Italo Mirko De Pasquale

Rilievi fotografici del 11/02/2026 e del 26/02/2026_Via Monte bianco 12-14, Melissano



Flavia Bonfantini - Ingegnere Civile e C.T.U.

3293115684 - flavia.bonfantini@hotmail.it - flavia.bonfantini@ingpec.eu

Strada Comunale Lamia Russa 38/2 Monteroni di Lecce

Tribunale di Lecce _ Espropriazione Immobiliare 7/2026_
Giudice Italo Mirko De Pasquale

Rilievi fotografici del 11/02/2026 e del 26/02/2026_Via Monte bianco 12-14, Melissano



Flavia Bonfantini - Ingegnere Civile e C.T.U.

3293115684 - flavia.bonfantini@hotmail.it - flavia.bonfantini@ingpec.eu

Strada Comunale Lamia Russa 38/2 Monteroni di Lecce

Tribunale di Lecce _ Espropriazione Immobiliare 7/2026_

Giudice Italo Mirko De Pasquale

Rilievi fotografici del 11/02/2026 e del 26/02/2026_Via Monte bianco 12-14, Melissano



Flavia Bonfantini - Ingegnere Civile e C.T.U.

3293115684 - flavia.bonfantini@hotmail.it - flavia.bonfantini@ingpec.eu

Strada Comunale Lamia Russa 38/2 Monteroni di Lecce

Tribunale di Lecce _ Espropriazione Immobiliare 7/2026_

Giudice Italo Mirko De Pasquale

Rilievi fotografici del 11/02/2026 e del 26/02/2026_Via Monte bianco 12-14, Melissano



Flavia Bonfantini - Ingegnere Civile e C.T.U.

3293115684 - flavia.bonfantini@hotmail.it - flavia.bonfantini@ingpec.eu

Strada Comunale Lamia Russa 38/2 Monteroni di Lecce

Tribunale di Lecce _ Espropriazione Immobiliare 7/2026_

Giudice Italo Mirko De Pasquale

Rilievi fotografici del 11/02/2026 e del 26/02/2026_Via Monte bianco 12-14, Melissano



Flavia Bonfantini - Ingegnere Civile e C.T.U.

3293115684 - flavia.bonfantini@hotmail.it - flavia.bonfantini@ingpec.eu

Strada Comunale Lamia Russa 38/2 Monteroni di Lecce

Tribunale di Lecce _ Espropriazione Immobiliare 7/2026_

Giudice Italo Mirko De Pasquale

Rilievi fotografici del 11/02/2026 e del 26/02/2026_Via Monte bianco 12-14, Melissano



Flavia Bonfantini - Ingegnere Civile e C.T.U.

3293115684 - flavia.bonfantini@hotmail.it - flavia.bonfantini@ingpec.eu

Strada Comunale Lamia Russa 38/2 Monteroni di Lecce

Tribunale di Lecce _ Espropriazione Immobiliare 7/2026_
Giudice Italo Mirko De Pasquale

Rilievi fotografici del 11/02/2026 e del 26/02/2026_Via Monte bianco 12-14, Melissano



Flavia Bonfantini - Ingegnere Civile e C.T.U.

3293115684 - flavia.bonfantini@hotmail.it - flavia.bonfantini@ingpec.eu

Strada Comunale Lamia Russa 38/2 Monteroni di Lecce

Tribunale di Lecce _ Espropriazione Immobiliare 7/2026_

Giudice Italo Mirko De Pasquale

Rilievi fotografici del 11/02/2026 e del 26/02/2026_Via Monte bianco 12-14, Melissano



Flavia Bonfantini - Ingegnere Civile e C.T.U.

3293115684 - flavia.bonfantini@hotmail.it - flavia.bonfantini@ingpec.eu

Strada Comunale Lamia Russa 38/2 Monteroni di Lecce

Tribunale di Lecce _ Espropriazione Immobiliare 7/2026_

Giudice Italo Mirko De Pasquale

Rilievi fotografici del 11/02/2026 e del 26/02/2026_Via Monte bianco 12-14, Melissano



Flavia Bonfantini - Ingegnere Civile e C.T.U.

3293115684 - flavia.bonfantini@hotmail.it - flavia.bonfantini@ingpec.eu

Strada Comunale Lamia Russa 38/2 Monteroni di Lecce

Tribunale di Lecce _ Espropriazione Immobiliare 7/2026_

Giudice Italo Mirko De Pasquale

Rilievi fotografici del 11/02/2026 e del 26/02/2026_Via Monte bianco 12-14, Melissano



Flavia Bonfantini - Ingegnere Civile e C.T.U.

3293115684 - flavia.bonfantini@hotmail.it - flavia.bonfantini@ingpec.eu

Strada Comunale Lamia Russa 38/2 Monteroni di Lecce

Tribunale di Lecce _ Espropriazione Immobiliare 7/2026_

Giudice Italo Mirko De Pasquale

Rilievi fotografici del 11/02/2026 e del 26/02/2026_Via Monte bianco 12-14, Melissano



Flavia Bonfantini - Ingegnere Civile e C.T.U.

3293115684 - flavia.bonfantini@hotmail.it - flavia.bonfantini@ingpec.eu

Strada Comunale Lamia Russa 38/2 Monteroni di Lecce

Tribunale di Lecce _ Espropriazione Immobiliare 7/2026_

Giudice Italo Mirko De Pasquale

Rilievi fotografici del 11/02/2026 e del 26/02/2026_Via Monte bianco 12-14, Melissano



Flavia Bonfantini - Ingegnere Civile e C.T.U.

3293115684 - flavia.bonfantini@hotmail.it - flavia.bonfantini@ingpec.eu

Strada Comunale Lamia Russa 38/2 Monteroni di Lecce

Tribunale di Lecce _ Espropriazione Immobiliare 7/2026_

Giudice Italo Mirko De Pasquale

Rilievi fotografici del 11/02/2026 e del 26/02/2026_Via Monte bianco 12-14, Melissano



Tribunale di Lecce _ Espropriazione Immobiliare 7/2026_

Giudice Italo Mirko De Pasquale

Rilievi fotografici del 11/02/2026 e del 26/02/2026_Via Monte bianco 12-14, Melissano



Tribunale di Lecce _ Espropriazione Immobiliare 7/2026_

Giudice Italo Mirko De Pasquale

Rilievi fotografici del 11/02/2026 e del 26/02/2026_Via Monte bianco 12-14, Melissano



Flavia Bonfantini - Ingegnere Civile e C.T.U.

3293115684 - flavia.bonfantini@hotmail.it - flavia.bonfantini@ingpec.eu

Strada Comunale Lamia Russa 38/2 Monteroni di Lecce

Tribunale di Lecce _ Espropriazione Immobiliare 7/2026_

Giudice Italo Mirko De Pasquale

Rilievi fotografici del 11/02/2026 e del 26/02/2026_Via Monte bianco 12-14, Melissano



Flavia Bonfantini - Ingegnere Civile e C.T.U.

3293115684 - flavia.bonfantini@hotmail.it - flavia.bonfantini@ingpec.eu

Strada Comunale Lamia Russa 38/2 Monteroni di Lecce

Tribunale di Lecce _ Espropriazione Immobiliare 7/2026_

Giudice Italo Mirko De Pasquale

Rilievi fotografici del 11/02/2026 e del 26/02/2026_Via Monte bianco 12-14, Melissano



Flavia Bonfantini - Ingegnere Civile e C.T.U.

3293115684 - flavia.bonfantini@hotmail.it - flavia.bonfantini@ingpec.eu

Strada Comunale Lamia Russa 38/2 Monteroni di Lecce



Flavia Bonfantini - Ingegnere Civile e C.T.U.

3293115684 - flavia.bonfantini@hotmail.it - flavia.bonfantini@ingpec.eu

Strada Comunale Lamia Russa 38/2 Monteroni di Lecce



Flavia Bonfantini - Ingegnere Civile e C.T.U.

3293115684 - flavia.bonfantini@hotmail.it - flavia.bonfantini@ingpec.eu

Strada Comunale Lamia Russa 38/2 Monteroni di Lecce

Tribunale di Lecce _ Espropriazione Immobiliare 7/2026_
Giudice Italo Mirko De Pasquale

Rilievi fotografici del 11/02/2026 e del 26/02/2026_Via Monte bianco 12-14, Melissano



Flavia Bonfantini - Ingegnere Civile e C.T.U.

3293115684 - flavia.bonfantini@hotmail.it - flavia.bonfantini@ingpec.eu

Strada Comunale Lamia Russa 38/2 Monteroni di Lecce

Tribunale di Lecce _ Espropriazione Immobiliare 7/2026_
Giudice Italo Mirko De Pasquale

Rilievi fotografici del 11/02/2026 e del 26/02/2026_Via Monte bianco 12-14, Melissano



Flavia Bonfantini - Ingegnere Civile e C.T.U.

3293115684 - flavia.bonfantini@hotmail.it - flavia.bonfantini@ingpec.eu

Strada Comunale Lamia Russa 38/2 Monteroni di Lecce

Tribunale di Lecce _ Espropriazione Immobiliare 7/2026_

Giudice Italo Mirko De Pasquale

Rilievi fotografici del 11/02/2026 e del 26/02/2026_Via Monte bianco 12-14, Melissano



Flavia Bonfantini - Ingegnere Civile e C.T.U.

3293115684 - flavia.bonfantini@hotmail.it - flavia.bonfantini@ingpec.eu

Strada Comunale Lamia Russa 38/2 Monteroni di Lecce

Tribunale di Lecce _ Espropriazione Immobiliare 7/2026_

Giudice Italo Mirko De Pasquale

Rilievi fotografici del 11/02/2026 e del 26/02/2026_Via Monte bianco 12-14, Melissano



Flavia Bonfantini - Ingegnere Civile e C.T.U.

3293115684 - flavia.bonfantini@hotmail.it - flavia.bonfantini@ingpec.eu

Strada Comunale Lamia Russa 38/2 Monteroni di Lecce

Tribunale di Lecce _ Espropriazione Immobiliare 7/2026_

Giudice Italo Mirko De Pasquale

Rilievi fotografici del 11/02/2026 e del 26/02/2026_Via Monte bianco 12-14, Melissano



Flavia Bonfantini - Ingegnere Civile e C.T.U.

3293115684 - flavia.bonfantini@hotmail.it - flavia.bonfantini@ingpec.eu

Strada Comunale Lamia Russa 38/2 Monteroni di Lecce

Tribunale di Lecce _ Espropriazione Immobiliare 7/2026_
Giudice Italo Mirko De Pasquale

Rilievi fotografici del 11/02/2026 e del 26/02/2026_Via Monte bianco 12-14, Melissano



Flavia Bonfantini - Ingegnere Civile e C.T.U.

3293115684 - flavia.bonfantini@hotmail.it - flavia.bonfantini@ingpec.eu

Strada Comunale Lamia Russa 38/2 Monteroni di Lecce



Flavia Bonfantini - Ingegnere Civile e C.T.U.

3293115684 - flavia.bonfantini@hotmail.it - flavia.bonfantini@ingpec.eu

Strada Comunale Lamia Russa 38/2 Monteroni di Lecce



Flavia Bonfantini - Ingegnere Civile e C.T.U.

3293115684 - flavia.bonfantini@hotmail.it - flavia.bonfantini@ingpec.eu

Strada Comunale Lamia Russa 38/2 Monteroni di Lecce

Tribunale di Lecce _ Espropriazione Immobiliare 7/2026_
Giudice Italo Mirko De Pasquale

Rilievi fotografici del 11/02/2026 e del 26/02/2026_Via Monte bianco 12-14, Melissano



Flavia Bonfantini - Ingegnere Civile e C.T.U.

3293115684 - flavia.bonfantini@hotmail.it - flavia.bonfantini@ingpec.eu

Strada Comunale Lamia Russa 38/2 Monteroni di Lecce

Tribunale di Lecce _ Espropriazione Immobiliare 7/2026_
Giudice Italo Mirko De Pasquale

Rilievi fotografici del 11/02/2026 e del 26/02/2026_Via Monte bianco 12-14, Melissano

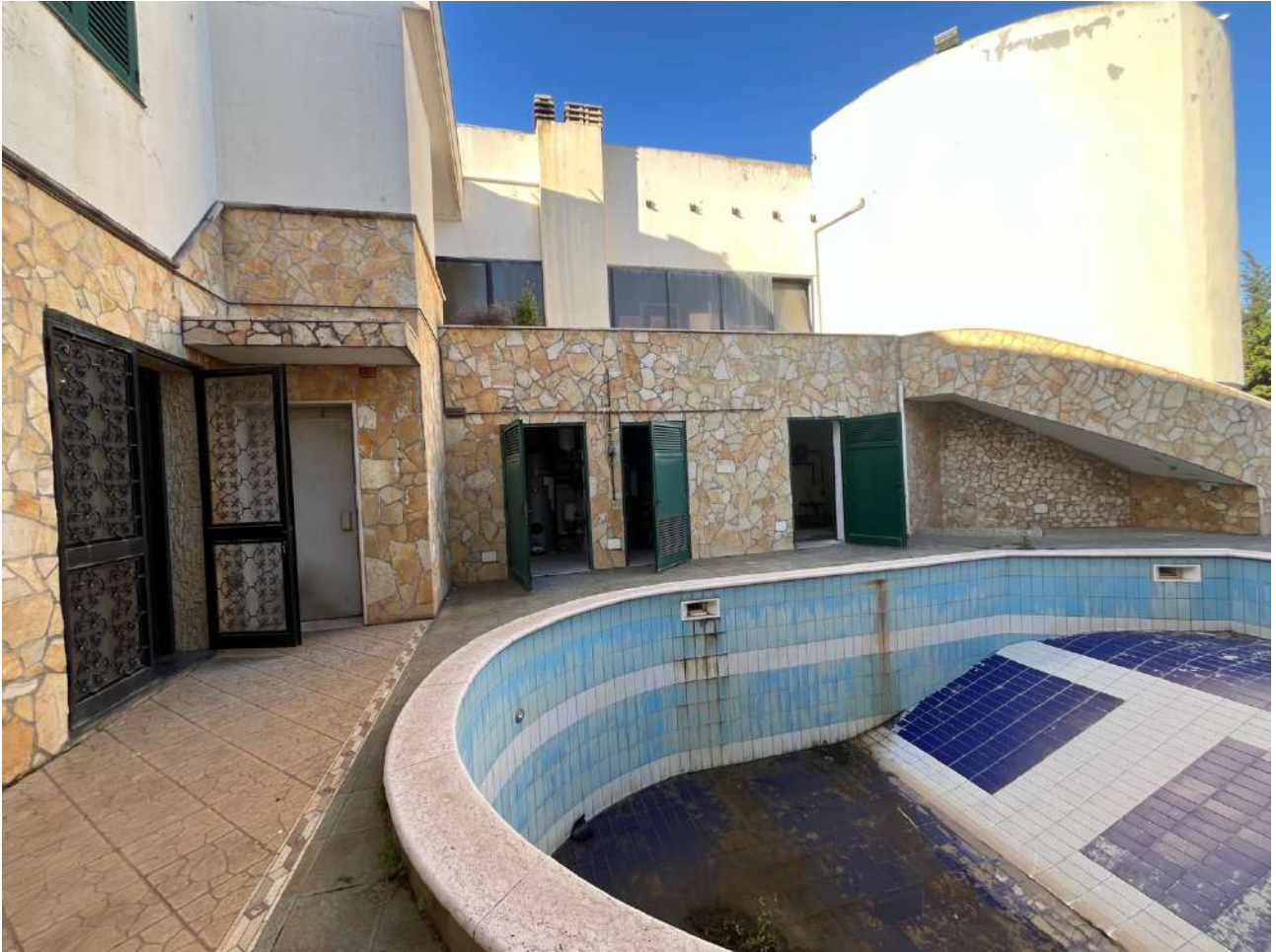

Flavia Bonfantini - Ingegnere Civile e C.T.U.

3293115684 - flavia.bonfantini@hotmail.it - flavia.bonfantini@ingpec.eu

Strada Comunale Lamia Russa 38/2 Monteroni di Lecce

Tribunale di Lecce _ Espropriazione Immobiliare 7/2026_
Giudice Italo Mirko De Pasquale

Rilievi fotografici del 11/02/2026 e del 26/02/2026_Via Monte bianco 12-14, Melissano



Flavia Bonfantini - Ingegnere Civile e C.T.U.

3293115684 - flavia.bonfantini@hotmail.it - flavia.bonfantini@ingpec.eu

Strada Comunale Lamia Russa 38/2 Monteroni di Lecce

Tribunale di Lecce _ Espropriazione Immobiliare 7/2026_
Giudice Italo Mirko De Pasquale

Rilievi fotografici del 11/02/2026 e del 26/02/2026_Via Monte bianco 12-14, Melissano

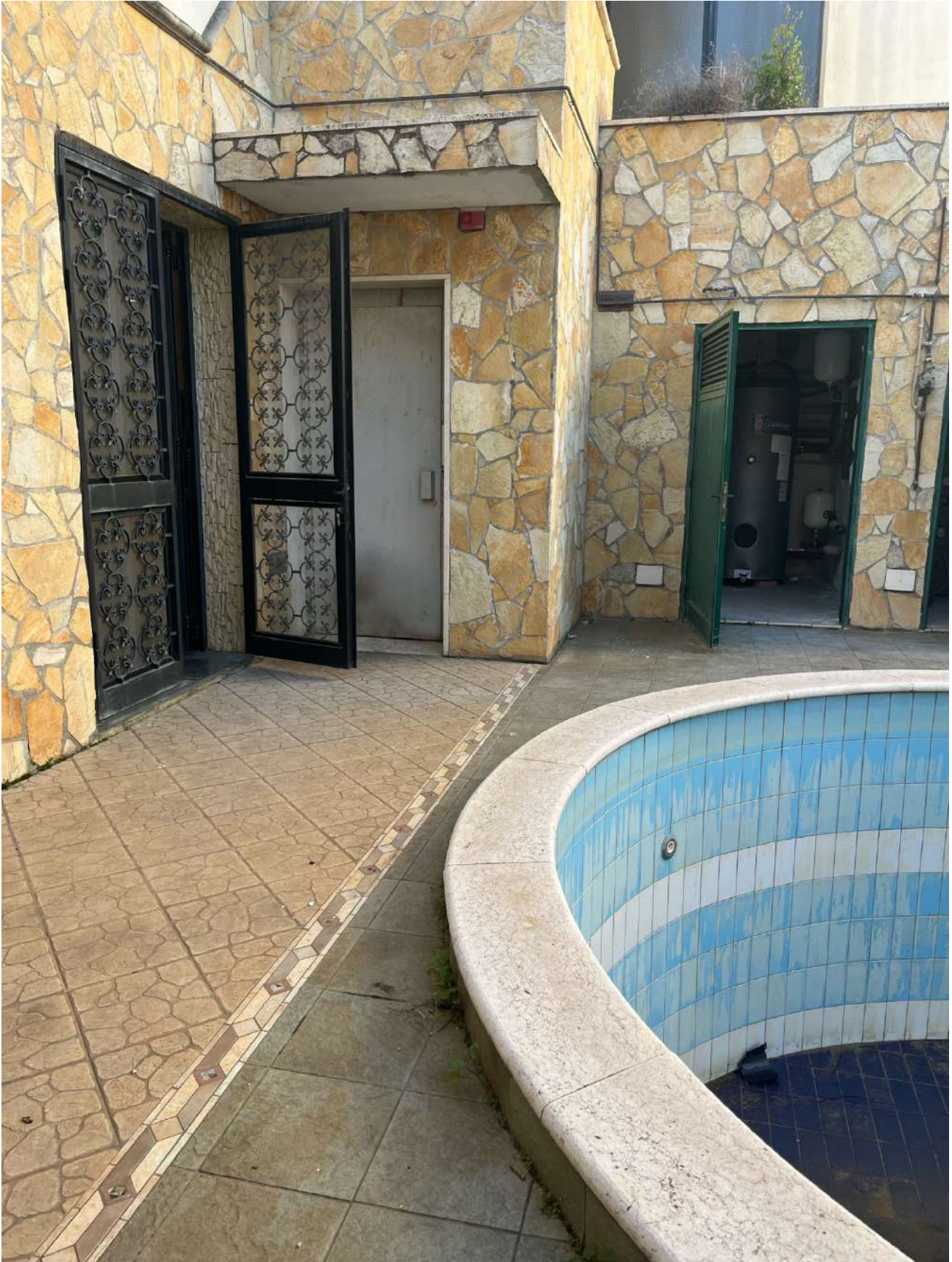

Flavia Bonfantini - Ingegnere Civile e C.T.U.

3293115684 - flavia.bonfantini@hotmail.it - flavia.bonfantini@ingpec.eu

Strada Comunale Lamia Russa 38/2 Monteroni di Lecce

Tribunale di Lecce _ Espropriazione Immobiliare 7/2026_
Giudice Italo Mirko De Pasquale

Rilievi fotografici del 11/02/2026 e del 26/02/2026_Via Monte bianco 12-14, Melissano



Flavia Bonfantini - Ingegnere Civile e C.T.U.

3293115684 - flavia.bonfantini@hotmail.it - flavia.bonfantini@ingpec.eu

Strada Comunale Lamia Russa 38/2 Monteroni di Lecce

Tribunale di Lecce _ Espropriazione Immobiliare 7/2026_

Giudice Italo Mirko De Pasquale

Rilievi fotografici del 11/02/2026 e del 26/02/2026_Via Monte bianco 12-14, Melissano



Flavia Bonfantini - Ingegnere Civile e C.T.U.

3293115684 - flavia.bonfantini@hotmail.it - flavia.bonfantini@ingpec.eu

Strada Comunale Lamia Russa 38/2 Monteroni di Lecce

Tribunale di Lecce _ Espropriazione Immobiliare 7/2026_
Giudice Italo Mirko De Pasquale

Rilievi fotografici del 11/02/2026 e del 26/02/2026_Via Monte bianco 12-14, Melissano



Flavia Bonfantini - Ingegnere Civile e C.T.U.

3293115684 - flavia.bonfantini@hotmail.it - flavia.bonfantini@ingpec.eu

Strada Comunale Lamia Russa 38/2 Monteroni di Lecce

Tribunale di Lecce _ Espropriazione Immobiliare 7/2026_
Giudice Italo Mirko De Pasquale

Rilievi fotografici del 11/02/2026 e del 26/02/2026_Via Monte bianco 12-14, Melissano



Flavia Bonfantini - Ingegnere Civile e C.T.U.

3293115684 - flavia.bonfantini@hotmail.it - flavia.bonfantini@ingpec.eu

Strada Comunale Lamia Russa 38/2 Monteroni di Lecce

Tribunale di Lecce _ Espropriazione Immobiliare 7/2026_
Giudice Italo Mirko De Pasquale

Rilievi fotografici del 11/02/2026 e del 26/02/2026_Via Monte bianco 12-14, Melissano



Flavia Bonfantini - Ingegnere Civile e C.T.U.

3293115684 - flavia.bonfantini@hotmail.it - flavia.bonfantini@ingpec.eu

Strada Comunale Lamia Russa 38/2 Monteroni di Lecce

Tribunale di Lecce _ Espropriazione Immobiliare 7/2026_
Giudice Italo Mirko De Pasquale

Rilievi fotografici del 11/02/2026 e del 26/02/2026_Via Monte bianco 12-14, Melissano



Flavia Bonfantini - Ingegnere Civile e C.T.U.

3293115684 - flavia.bonfantini@hotmail.it - flavia.bonfantini@ingpec.eu

Strada Comunale Lamia Russa 38/2 Monteroni di Lecce

Tribunale di Lecce _ Espropriazione Immobiliare 7/2026_

Giudice Italo Mirko De Pasquale

Rilievi fotografici del 11/02/2026 e del 26/02/2026_Via Monte bianco 12-14, Melissano



Flavia Bonfantini - Ingegnere Civile e C.T.U.

3293115684 - flavia.bonfantini@hotmail.it - flavia.bonfantini@ingpec.eu

Strada Comunale Lamia Russa 38/2 Monteroni di Lecce