

Tribunale di Velletri

Esec. Immobiliare n. 181-2020
 Comune di Ardea, Via Nettunense km. 30,600
 Catastro Foglio 1, art. 2127 - 2130 sub. 1-2-3-4

TAVOLA 5 PIANO STATO DELL'OPERA

FORNITO	A3
SCALA	1/100 - 1/200
PIANO	TERRA

LOTTO 1



LOTTO 1:

- FABBRICATO 1 = PART. 2127;
- CORTE ESCLUSIVA = PART. 2130 SUB.4;
- PART. 2130, SUB. 1 = BENE COMUNE NON CENS. AI FABBRICATI 1-2-3;
- PART. 2130, SUB. 2 = BENE COMUNE NON CENS. AI FABBRICATI 1-2-3;
- PART. 2130, SUB. 3 = AREA URBANA

DATI PARTICOLARI										
SINTESI DEI DATI PARTICOLARI										
DESCRIZIONE	VALORE	VALORE	VALORE	VALORE	VALORE	VALORE	VALORE	VALORE	VALORE	VALORE
AREA URBANA	100	100	100	100	100	100	100	100	100	100
BENE COMUNE NON CENS.	100	100	100	100	100	100	100	100	100	100
FABBRICATO 1	100	100	100	100	100	100	100	100	100	100
CORTE ESCLUSIVA	100	100	100	100	100	100	100	100	100	100

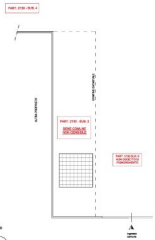
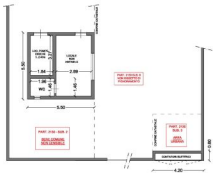

Tribunale di Velletri

Essec. Immobiliare n. 181-2020
 Comune di Anzio, Via Mellanera km. 30,809
 Catastro Foglio 1, part. 2130 sub. 1-2-3

TAVOLA 3	RELATIVO STATO DEI LUOGHI
FORMATO	A3
SCALA	1:250
PIANO	TERRA

LOTTO 1



LOTTO 1:

- FABBRICATO 1 = PART. 2137;
- CORTE ESCLUSIVA = PART. 2130 SUB-A;
- PART. 2130, SUB. 1 = BENE COMUNE NON CENS. AI FABBRICATI 1-2-3;
- PART. 2130, SUB. 2 = BENE COMUNE NON CENS. AI FABBRICATI 1-2-3;
- PART. 2130, SUB. 3 = AREA URBANA IN COMUNE AI FABBRICATI 1-2-3;

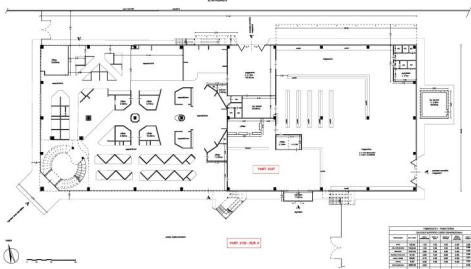

MISURE		MISURE		MISURE		MISURE	
DESCRIZIONE	VALORE	DESCRIZIONE	VALORE	DESCRIZIONE	VALORE	DESCRIZIONE	VALORE
AREA TOTALE	10.000,00	AREA FABBRICATI	1.000,00	AREA CORTILE	500,00	AREA STRADA	100,00
AREA FABBRICATO 1	1.000,00	AREA FABBRICATO 2	1.000,00	AREA FABBRICATO 3	1.000,00	AREA FABBRICATO 4	1.000,00
AREA FABBRICATO 5	1.000,00	AREA FABBRICATO 6	1.000,00	AREA FABBRICATO 7	1.000,00	AREA FABBRICATO 8	1.000,00
AREA FABBRICATO 9	1.000,00	AREA FABBRICATO 10	1.000,00	AREA FABBRICATO 11	1.000,00	AREA FABBRICATO 12	1.000,00
AREA FABBRICATO 13	1.000,00	AREA FABBRICATO 14	1.000,00	AREA FABBRICATO 15	1.000,00	AREA FABBRICATO 16	1.000,00
AREA FABBRICATO 17	1.000,00	AREA FABBRICATO 18	1.000,00	AREA FABBRICATO 19	1.000,00	AREA FABBRICATO 20	1.000,00
AREA FABBRICATO 21	1.000,00	AREA FABBRICATO 22	1.000,00	AREA FABBRICATO 23	1.000,00	AREA FABBRICATO 24	1.000,00
AREA FABBRICATO 25	1.000,00	AREA FABBRICATO 26	1.000,00	AREA FABBRICATO 27	1.000,00	AREA FABBRICATO 28	1.000,00
AREA FABBRICATO 29	1.000,00	AREA FABBRICATO 30	1.000,00	AREA FABBRICATO 31	1.000,00	AREA FABBRICATO 32	1.000,00
AREA FABBRICATO 33	1.000,00	AREA FABBRICATO 34	1.000,00	AREA FABBRICATO 35	1.000,00	AREA FABBRICATO 36	1.000,00
AREA FABBRICATO 37	1.000,00	AREA FABBRICATO 38	1.000,00	AREA FABBRICATO 39	1.000,00	AREA FABBRICATO 40	1.000,00
AREA FABBRICATO 41	1.000,00	AREA FABBRICATO 42	1.000,00	AREA FABBRICATO 43	1.000,00	AREA FABBRICATO 44	1.000,00
AREA FABBRICATO 45	1.000,00	AREA FABBRICATO 46	1.000,00	AREA FABBRICATO 47	1.000,00	AREA FABBRICATO 48	1.000,00
AREA FABBRICATO 49	1.000,00	AREA FABBRICATO 50	1.000,00	AREA FABBRICATO 51	1.000,00	AREA FABBRICATO 52	1.000,00
AREA FABBRICATO 53	1.000,00	AREA FABBRICATO 54	1.000,00	AREA FABBRICATO 55	1.000,00	AREA FABBRICATO 56	1.000,00
AREA FABBRICATO 57	1.000,00	AREA FABBRICATO 58	1.000,00	AREA FABBRICATO 59	1.000,00	AREA FABBRICATO 60	1.000,00
AREA FABBRICATO 61	1.000,00	AREA FABBRICATO 62	1.000,00	AREA FABBRICATO 63	1.000,00	AREA FABBRICATO 64	1.000,00
AREA FABBRICATO 65	1.000,00	AREA FABBRICATO 66	1.000,00	AREA FABBRICATO 67	1.000,00	AREA FABBRICATO 68	1.000,00
AREA FABBRICATO 69	1.000,00	AREA FABBRICATO 70	1.000,00	AREA FABBRICATO 71	1.000,00	AREA FABBRICATO 72	1.000,00
AREA FABBRICATO 73	1.000,00	AREA FABBRICATO 74	1.000,00	AREA FABBRICATO 75	1.000,00	AREA FABBRICATO 76	1.000,00
AREA FABBRICATO 77	1.000,00	AREA FABBRICATO 78	1.000,00	AREA FABBRICATO 79	1.000,00	AREA FABBRICATO 80	1.000,00
AREA FABBRICATO 81	1.000,00	AREA FABBRICATO 82	1.000,00	AREA FABBRICATO 83	1.000,00	AREA FABBRICATO 84	1.000,00
AREA FABBRICATO 85	1.000,00	AREA FABBRICATO 86	1.000,00	AREA FABBRICATO 87	1.000,00	AREA FABBRICATO 88	1.000,00
AREA FABBRICATO 89	1.000,00	AREA FABBRICATO 90	1.000,00	AREA FABBRICATO 91	1.000,00	AREA FABBRICATO 92	1.000,00
AREA FABBRICATO 93	1.000,00	AREA FABBRICATO 94	1.000,00	AREA FABBRICATO 95	1.000,00	AREA FABBRICATO 96	1.000,00
AREA FABBRICATO 97	1.000,00	AREA FABBRICATO 98	1.000,00	AREA FABBRICATO 99	1.000,00	AREA FABBRICATO 100	1.000,00

Tribunale di Velletri

Essec. Immobiliare n. 181-2020
 Comune di Anzio, Via Mellanera km. 30,809
 Catastro Foglio 1, part. 2130 - 2130 sub. 1-2-3

TAVOLA 4

PLANO INTRO DEI LOCALI

LOTTO 1

FORMATO

A3

SCALA

1:250

PIANO

PRIMO



LOTTO 1:

- FABBRICATO 1 = PART. 2137;
- CORTE ESCLUSIVA = PART. 2130 SUB-A;
- PART. 2130, SUB. 1 = BENE COMUNE NON CENS. AI FABBRICATI 1-2-3;
- PART. 2130, SUB. 2 = BENE COMUNE NON CENS. AI FABBRICATI 1-2-3;
- PART. 2130, SUB. 3 = AREA URBANA IN COMUNE AI FABBRICATI 1-2-3;

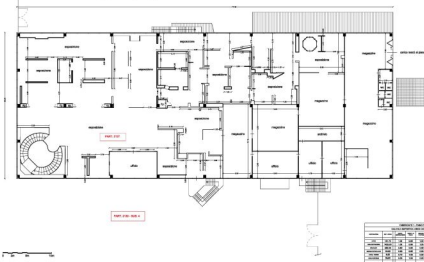

Tribunale di Velletri

Esec. Immobiliare n. 181-2020
Comune di Anzio, Via Mellanese km. 30,809
Catastro: Foglio 1, part. 2157 - 2158 sub. 1-3-4

TAVOLA 9

OPERATIVITÀ PER LE OPERE DEL
LAVORO E DEI NEI NEI NEI NEI

LOTTO 1

FORMATO

A3

SCALA

1:250

PIANO

TERRA



LEGENDA



OPERA NUOVA



ALTRA REALIZZAZIONE



AMPLIAMENTI E SUPERFICIAZIONI

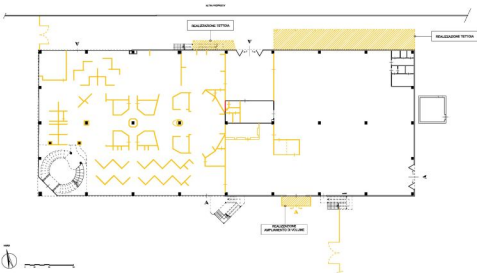

Tribunale di Velletri

Essec. Immobiliare n. 181-2020
Comune di Anzio, Via Mellanese km. 30,809
CATALOGO Foglio 1, par. 1157 - 1158 sub. 1-2-3-4

TAVOLA 10

DESCRIZIONE	VALORE
FORMATO	A3
SCALA	1:250
PIANO	PRIMO

LOTTO 1



LEGENDA

- ZONA A200
- ALTRI REALIZZAZIONI
- AMPLIAMENTI E SUPERSTRAZIONI



Tribunale di Velletri

Esec. Immobiliare n. 181/2020

Comune di Anzio, Via Mellanense km. 30,800
CATALOGO foglio 7, parti 2107 - 2108 - 2109 sub. 1,2,3,4,5

TAVOLA 2 PLANIMETRIA GENERALE

FORMATO	A3
SCALA	1:500
PIANO	TERRA

LOTTO 1

- IMPIANTO 1 (ex Cassa N°1) - PARTI 2107
- COSE SOSTANZIALI (PARTI 2108, 2109, 2110, 2111) - BENE COMUNE SOSTANZIALE A IMPIANTO 1 (L.4)
- PARTI 2107, 2108, 2111 - BENE COMUNE SOSTANZIALE A IMPIANTO 1 (L.4)
- PARTI 2109, 2110, 2111 - BENE COMUNE SOSTANZIALE A IMPIANTO 1 (L.4)



LOTTO 2

- IMPIANTO 2 (ex Cassa N°1) - PARTI 2108
- COSE SOSTANZIALI (PARTI 2109, 2110, 2111) - BENE COMUNE SOSTANZIALE A IMPIANTO 2 (L.4)
- PARTI 2108, 2109, 2111 - BENE COMUNE SOSTANZIALE A IMPIANTO 2 (L.4)
- PARTI 2110, 2111 - BENE COMUNE SOSTANZIALE A IMPIANTO 2 (L.4)

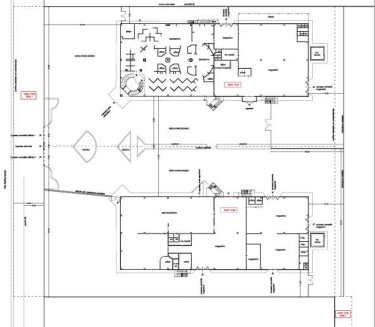

Tribunale di Velletri

Exec. Immobiliare n. 181-2020
Comune di Ardea, Via Nettunense km. 30,800
CATALOGO Foglio 1, art. 2107 - 2108 sub. 1-2-3-4

TAVOLA 13	COMPARTO IN CUI SONO INCLUSE LE OPERAZIONI PER LE QUALI SONO
FORNITO	A3
SCALA	1:100
PIANO	TERRA

LOTTI 1 E 2

LEGENDA

-  OPERAZIONI
-  NUOVE REALIZZAZIONI
-  AMPLIAMENTI E SUPERFICI

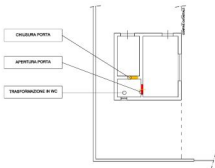

0 2m 5m 10m

SCALA 1/100



N=86400

E=14300

19-Set-2020 g. 46 55
Prot. n. 110202/2020

Scala originale: 1:4000
Dimensione cornice: 1068.000 x 756.000 metri

Comune: ANZIO
Foglio: 7

Particella: 2127

ELABORATO PLANIMETRICO

COMUNE DI ANZIO

FOGLIO 7 Part.lla 2130 - 2129 - 2128 - 2127

Rapp. 1/1000

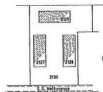
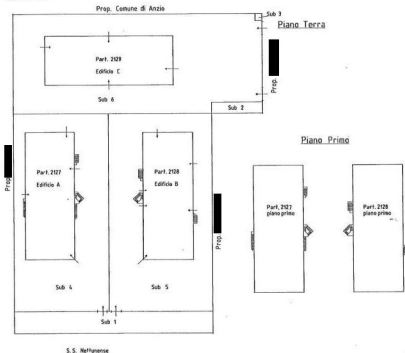

Rif.to tipo mappale
n° 5697 del 1992

Rapp. 1: 4000



di facile



LEGENDA PER LA PART. 2130

- sub 1 Bene comune non censibile (stergo stradale)
- sub 2 Bene comune non censibile (deposito serbatoi gas - ibrica)
- sub 3 Area urbana mq 16.00
- sub 4 Corte esclusiva part. 2127
- sub 5 Corte esclusiva part. 2128
- sub 6 Corte esclusiva part. 2129
- Part. 2127 Edificio A (piano terra e primo)
- Part. 2128 Edificio B (piano terra e primo)
- Part. 2129 Edificio C (piano terra)

NOBILITATO
P. 10. 045 04



MINISTERO DELLE FINANZE
DIREZIONE GENERALE DEL CATASTO E DEI SISTEMI
CATASTO EDILIZIO URBANO (D.L. 13-4-1930, n. 452)

MOD. AN (C/33)
LINE
605

Planimetria di u.l.a. in Comune di... ANZIO... via Nettunense Km. 30+900... civ. /...

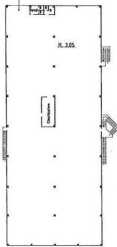
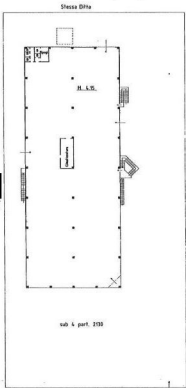

PIANO TERRA

PIANO PRIMO

ORIENTAMENTO



SCALA DI 1:100

RESERVATO AL SERVIZIO

Dichiarazione di N.C.	<input checked="" type="checkbox"/>
Denuncia di variazione	<input type="checkbox"/>
Identificativi catastali	
P. 7	
11/20/1/2018	

Completare dal	Spett.le
	Stato, regione o città
	COCCIA ANTONIO
Scritto a/rubricato dal	Disegnato
	data presenza di
	ASCOLI PRIMO e RI
	data
	Firma <i>Antonio</i>



ABBIGLIATO
7. 10. 1992. 98



MINISTERO DELLE FINANZE
DIREZIONE GENERALE DEL CATASTO E DEI S.S.T.T.E.E.

CATASTO EDILIZIO URBANO (RD. 15-4-1938, n. 652)

Planimetria di s.l.u. in Comune di... ANZIO... via... Nettunense Km. 30-900... chv. /

MOD. AN (2/82)

L. 100
605

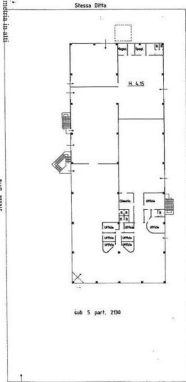

PIANO PRIMO

ORIENTAMENTO



SCALA DI 1:500

Ultima sistemazione in atti
 Data presentazione: 20/01/1993 - Data: 19/09/2020 - n. T12562 - Richiedente: [REDACTED]
 Totale schede: 1 - Formato di acquisizione: A3(297x420) - Formato stampa rettangolare: A4(210x297)

Operazione di N.C.	<input checked="" type="checkbox"/>
Denuncia di variazione	<input type="checkbox"/>
Identificativi catastali	
P.	
U.S.	
sub 5	

Completato dal Geometra
ROCCOLO ANTONIO
iscritto all'Albo dei Geometri
della provincia di ASCOLI PICENO n. 811
data 19/09/2020 Firma [REDACTED]



INSTRUMENTO ALL'UTILE

Planimetria di u.i.u. in Comune di ANZIO via Nettunense civ.

Prop. Comune di ANZIO

sub 3
Area Urbana

Stessa Ditta

Prop.

003217 20.6EN93

N.C.E.U.

ORIENTAMENTO



SCALA DI 1:100

Dichiarazione di N.C.

Compilata dal
(Titolo, cognome e nome)Geom. **Cocciolo Antonio**

Data presentazione: 20/01/1993 - Data: 18/09/2020

Totale schede: 1 - Formato di acquisizione: A4(210x297) - Formato stampa: B5

della provincia di **Ascoli Piceno**

data Firma

RISERVATO ALL'UFFICIO