

PROTEZIONE
D. 11/10/1990



MINISTERO DELLE FINANZE
DIREZIONE GENERALE DEL CATASTO E DEI SERVIZI TECNICI ERARIALI

Lire
20

NUOVO CATASTO EDILIZIO URBANO

Planimetria dell'immobile situato nel Comune di GALLIPOLI Via Castriota, n. 1/B
Ditta: [REDACTED]
Allegata alla dichiarazione presentata all'Ufficio Tecnico Esarziale di [REDACTED]

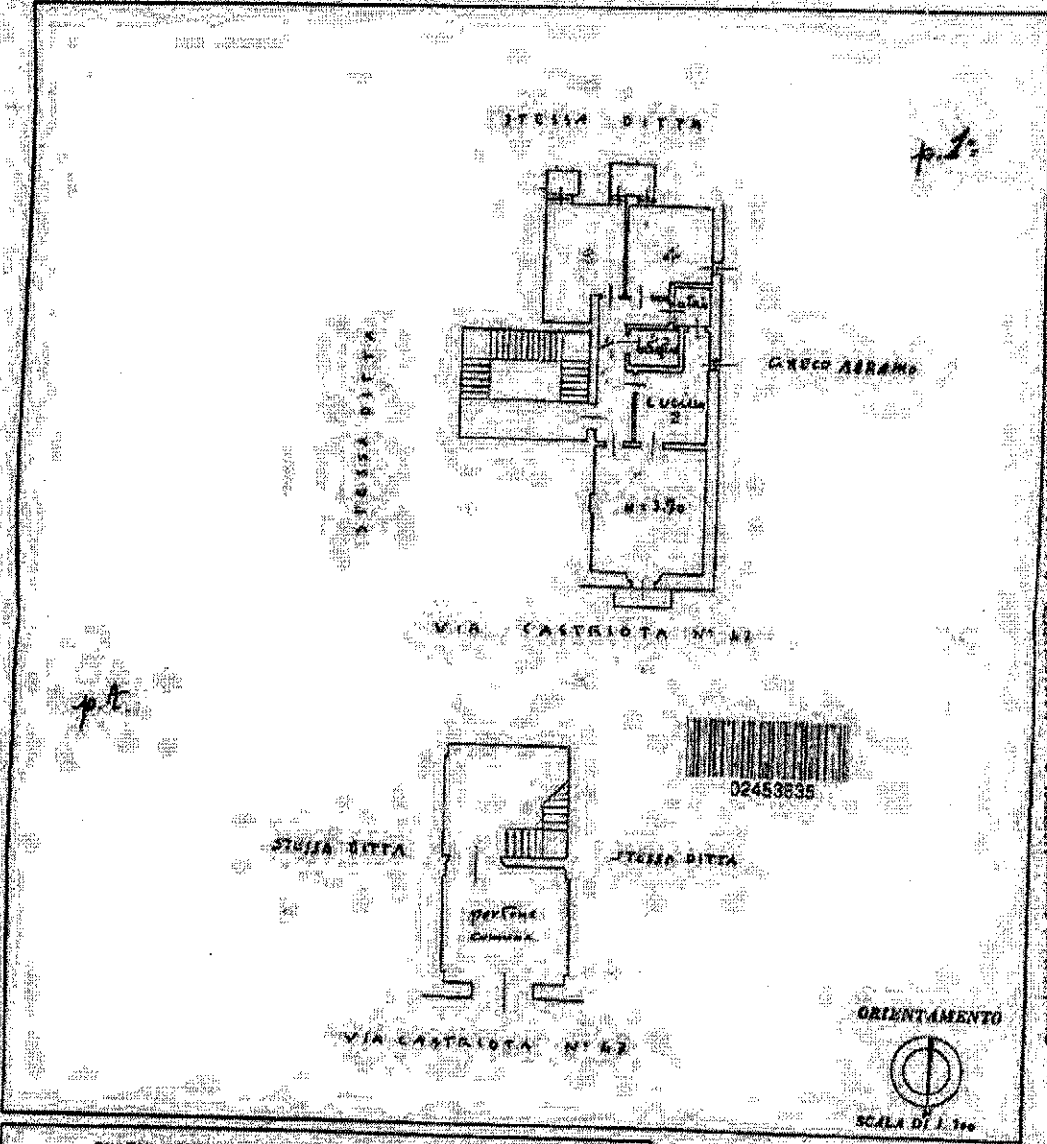

SPAZIO RISERVATO PER LE ANNOTAZIONI D'UFFICIO	
DATA	
PROT. N°	

Completata dal geom. Walter Spadaro
(Titolo, data e numero di foglio)
Tascato all'Albo dei geometri
della Provincia di [REDACTED]
data 2/11/1985
firma: [Signature]

