

**Agenzia del Territorio
CATASTO FABBRICATI
Ufficio Provinciale di
Ascoli**

Dichiarazione protocollo n. AP0092232 del 04/08/2005

Planimetria di u.i.u. in Comune di Falerone

Via Verdi

civ.

Identificativi Catastali:

Sezione:
Foglio: 15
Particella: 332
Subalterno: 8

Compilata da:
Berneti Gianpaolo
Iscritto all'albo:
Geometri

Prov. Fermo

N. 546

Scheda n. 1

Scala 1:200

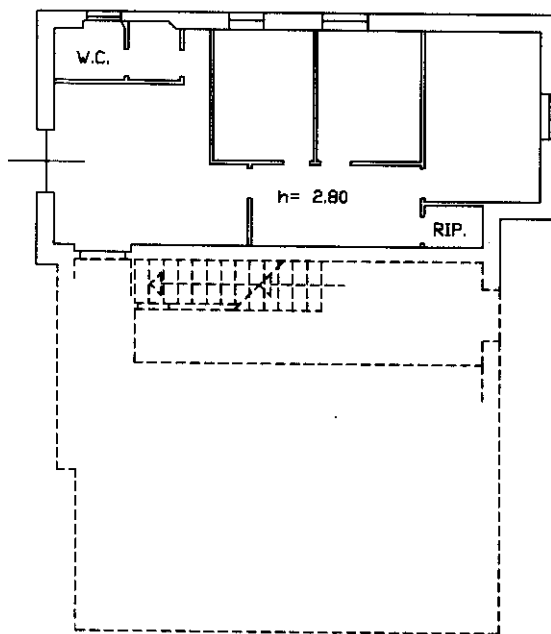

PIANO TERRA



Catasto dei Fabbricati - Situazione al 24/01/2025 - Comune di FALERONE(D477) - < Foglio 15 - Particella 332 - Subalterno 8 >
VIA GIUSEPPE VERDI Piano T

Ultima planimetria in atti