

EI 153/2025

ALL 006

Comune di CORNO di ROSAZZO

Alloggio ed autorimessa – Condominio “Madera – B” in via Fleming

Immagini e planimetria catastali

Catasto Fabbricati: foglio di mappa n. 10 n. 51 subb 1 e 10

N.B.: le immagini identificano sommariamente il contesto ove ubicato l'immobile.



Coveg S.r.l.

touchline.it

ESTERNI

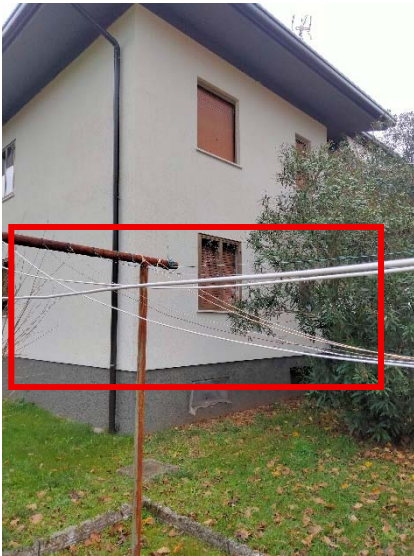

Accesso autorimesse

Coveo

INTERNI



CoV

WV

lit

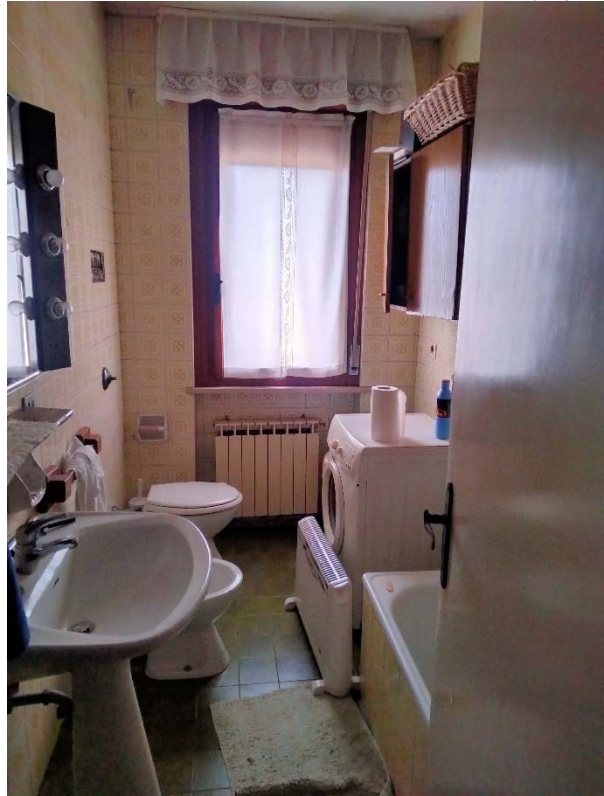

COV

AUTORIMESSA



Coveg S.r.l. - WWW

it

MODULARIO
F. - Cat. S. T. - 215



MINISTERO DELLE FINANZE
DIREZIONE GENERALE DEL CATASTO E DEI SERVIZI TECNICI ERARIALI
NUOVO CATASTO EDILIZIO URBANO

MOD. B (Nuovo Catasto Edilizio Urbano)

Lire
20

(R. DECRETO-LEGGE 13 APRILE 1939, N. 632)

Planimetria dell'immobile situato nel Comune di CORNO DI ROSAZZO Via 768 S. ANDRAT

Ditta *** DATO OSCURATO ***

Allegata alla dichiarazione presentata all'Ufficio Tecnico Erariale di UDINE

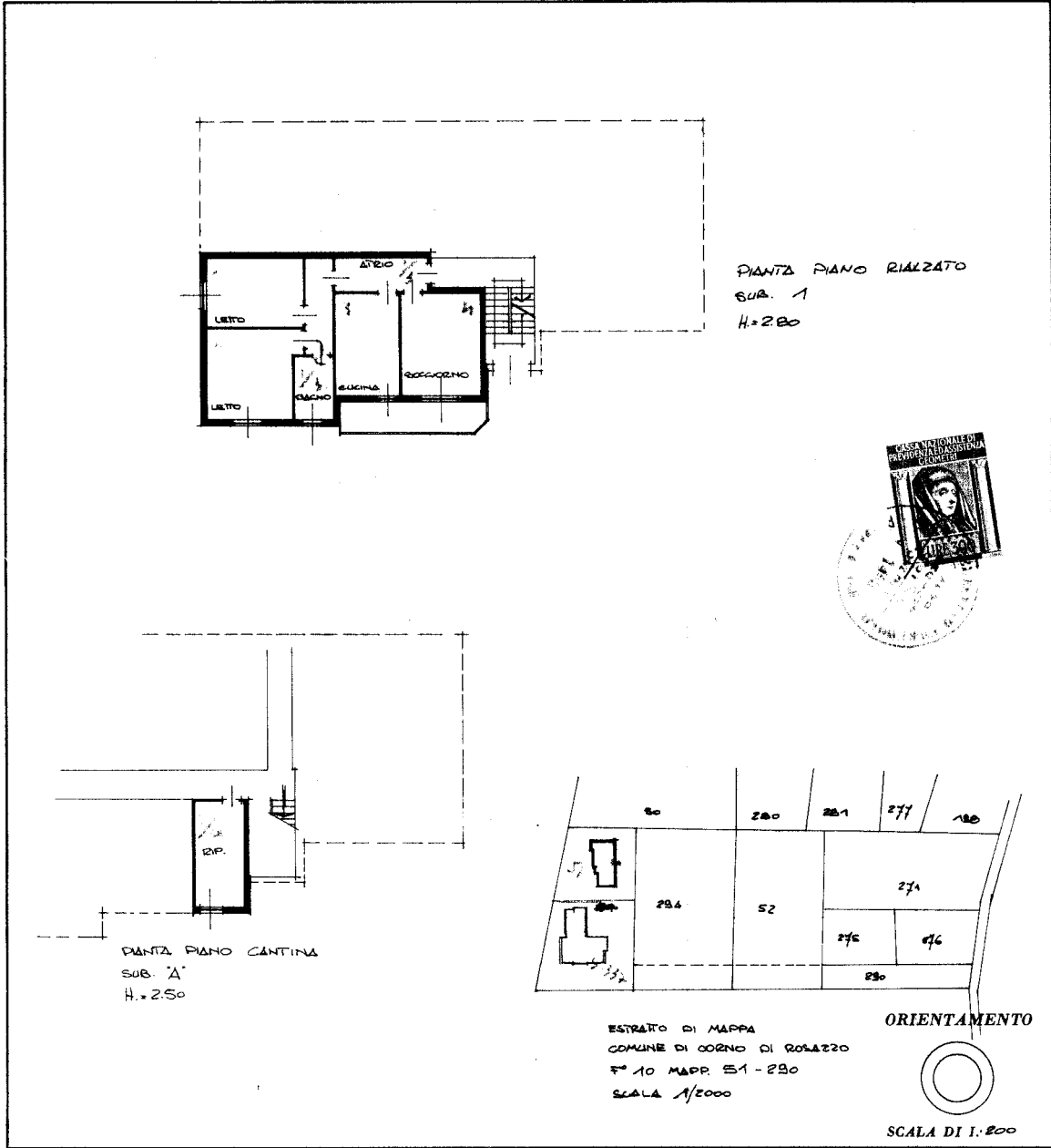

SPAZIO RISERVATO PER LE ANNOTAZIONI D'UFFICIO

DATA 7/10/76

PROT. N° 10511

10
51
1

Compilata dal GEOMETRA
(Titolo, nome e cognome del tecnico)
CELESTINO CORUSOLO

Iscritto all'Albo dei GEOMETRI
della Provincia di UDINE

DATA 19. X. 76

Firma: [Signature]

Ultima planimetria in atti

MODULARIO
F. - Cat. S. T. - 315



MINISTERO DELLE FINANZE
DIREZIONE GENERALE DEL CATASTO E DEI SERVIZI TECNICI ERARIALI

MOD. B (Nuovo Catasto Edilizio Urbano)

Lire
20

NUOVO CATASTO EDILIZIO URBANO

(R. DECRETO-LEGGE 13 APRILE 1939, N. 652)

Planimetria dell'immobile situato nel Comune di CORNO DI ROSAZZO Via FRZ SANDRAT

Ditta *** DATO OSCURATO ***

Allegata alla dichiarazione presentata all'Ufficio Tecnico Erariale di UDINE

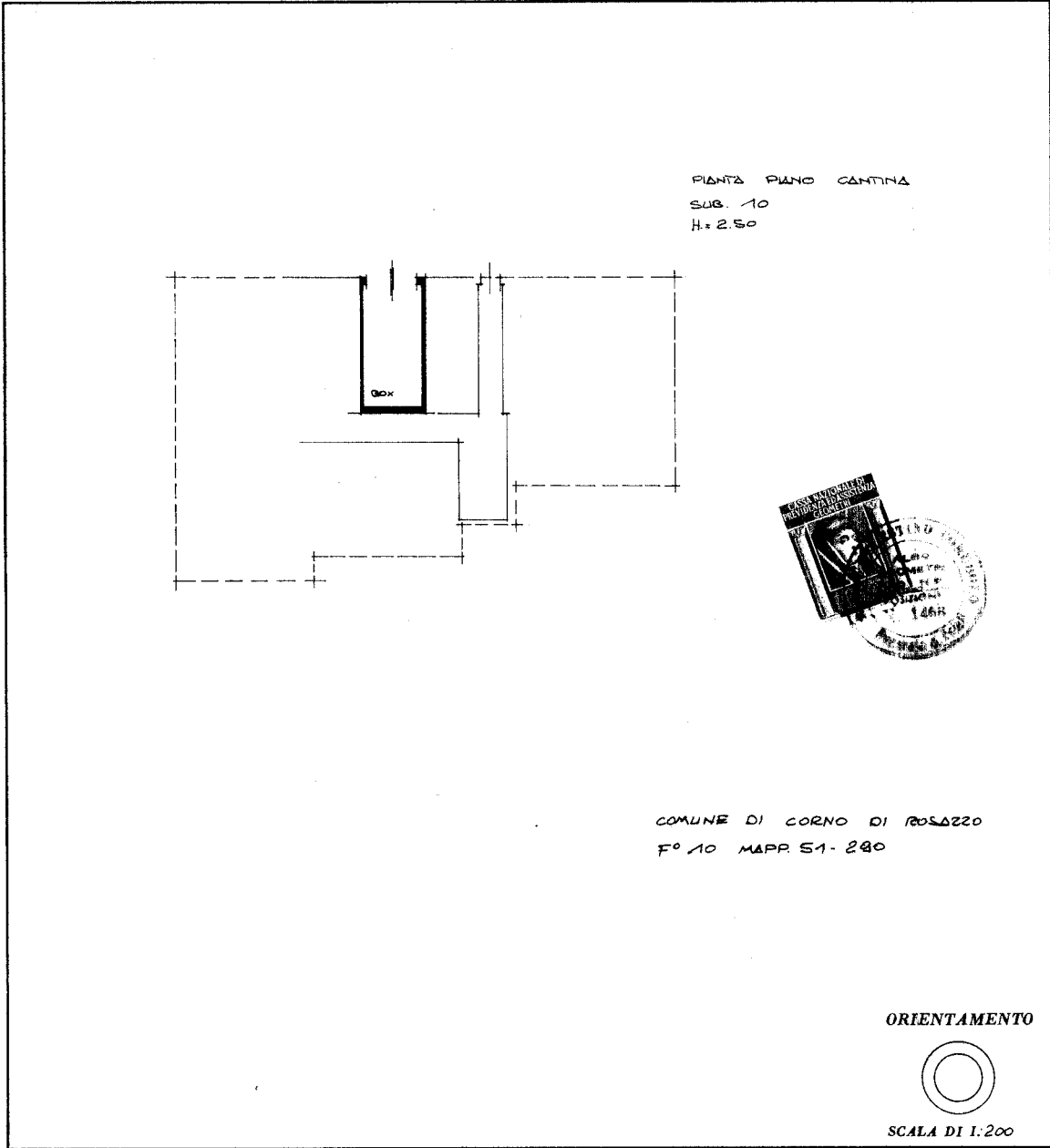

SPAZIO RISERVATO PER LE ANNOTAZIONI D'UFFICIO

DATA	10 51 10
PROT. N°	

444/76

I.R.S. OFFICINA C.V. ROMA

Compilata dal GEOMETRA
(Titolo, nome e cognome del tecnico)
CELESTINO COCCHILO

Iscritto all'Albo de' GEOMETRI
della Provincia di UDINE

DATA 19-X-76

Firma: f. Cocchiolo

Catasto dei Fabbricati - Situazione al 06/09/2025 - Comune di CORNO DI ROSAZZO(D027) - < Foglio 10 - Particella 51 - Subalterno 10 >
VIA FLEMING n. 12 Piano S1

Ultima planimetria in atti