

**Agenzia del Territorio  
CATASTO FABBRICATI  
Ufficio Provinciale di  
Latina**

Dichiarazione protocollo n. LT0086598 del 22/05/2006

Planimetria di u.i.u. in Comune di **Fondi**

**Via Spinete Primo**

civ. SNC

Identificativi Catastali:

Sezione:

Foglio: **36**

Particella: **1855**

Subalterno: **22**

Compilata da:

**Giannoni Gianni**

Iscritto all'albo:

**Geometri**

Prov. **Latina**

N. **612**

Scheda n. **1**

Scala **1:200**

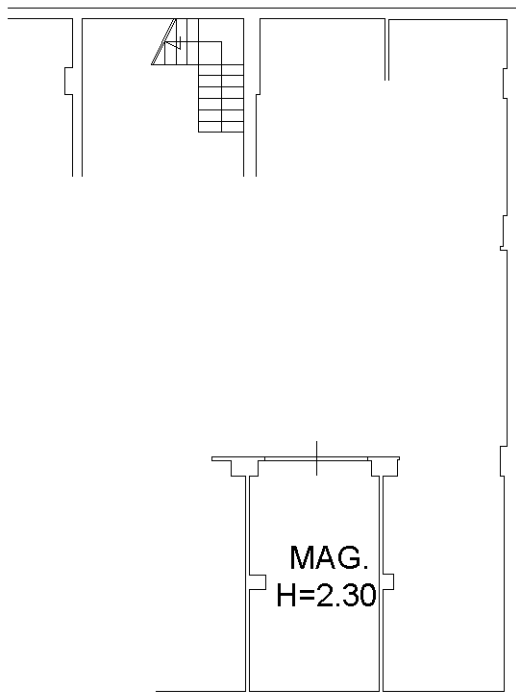

**PIANO S1**

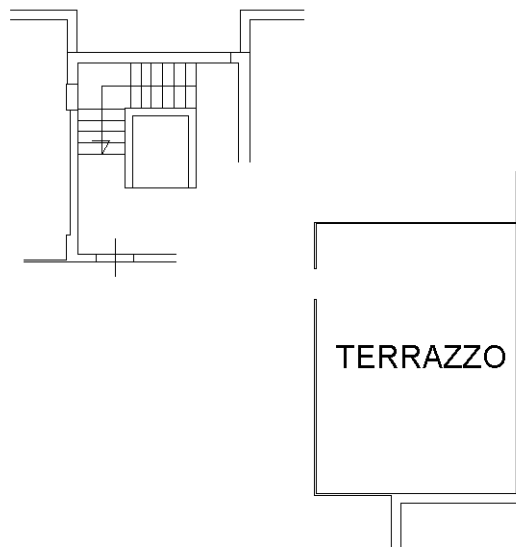

**PIANO QUARTO**

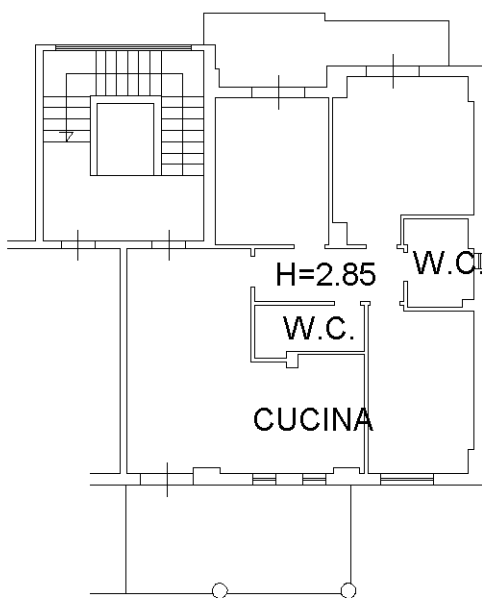

**PIANO SECONDO**



Ultima planimetria in atti