

**Agenzia del Territorio
CATASTO FABBRICATI
Ufficio Provinciale di
Viterbo**

Dichiarazione protocollo n. VT0063207 del 03/06/2005

Planimetria di u.i.u. in Comune di Viterbo

Strada Pian Di Tortora

civ. SNC

Identificativi Catastali:

Sezione:

Foglio: 193

Particella: 309

Subalterno:

Compilata da:

Marcosano Massimo

Iscritto all'albo:

Geometri

Prov. Viterbo

N. 901

Scheda n. 1

Scala 1:200

PIANO TERRA H: 270

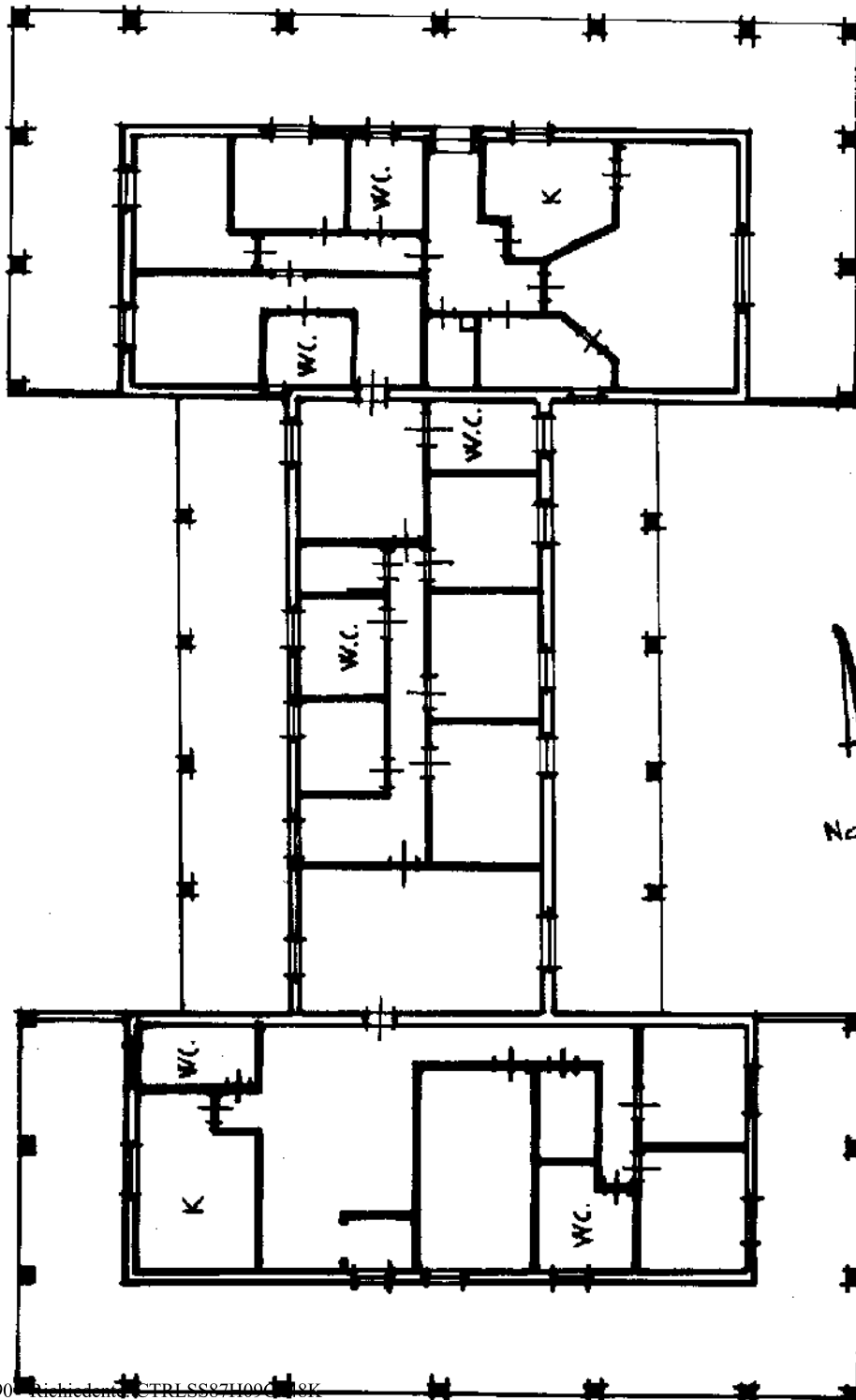

Catasto dei Fabbricati - Situazione al 23/12/2024 - Comune di VITERBO(M082) - < Foglio 193 - Particella 307 - Subalterno > - Uiu grafiata
STRADA PIAN DI TORTORA n. SNC Piano T

Ultima planimetria in atti

**Agenzia del Territorio
CATASTO FABBRICATI
Ufficio Provinciale di
Viterbo**

Dichiarazione protocollo n. VT0063207 del 03/06/2005

Planimetria di u.i.u. in Comune di Viterbo

Strada Pian Di Tortora

civ. SNC

Identificativi Catastali:

Sezione:

Foglio: 193

Particella: 309

Subalterno:

Compilata da:

Marcosano Massimo

Iscritto all'albo:

Geometri

Prov. Viterbo

N. 901

Scheda n. 2

Scala 1:500

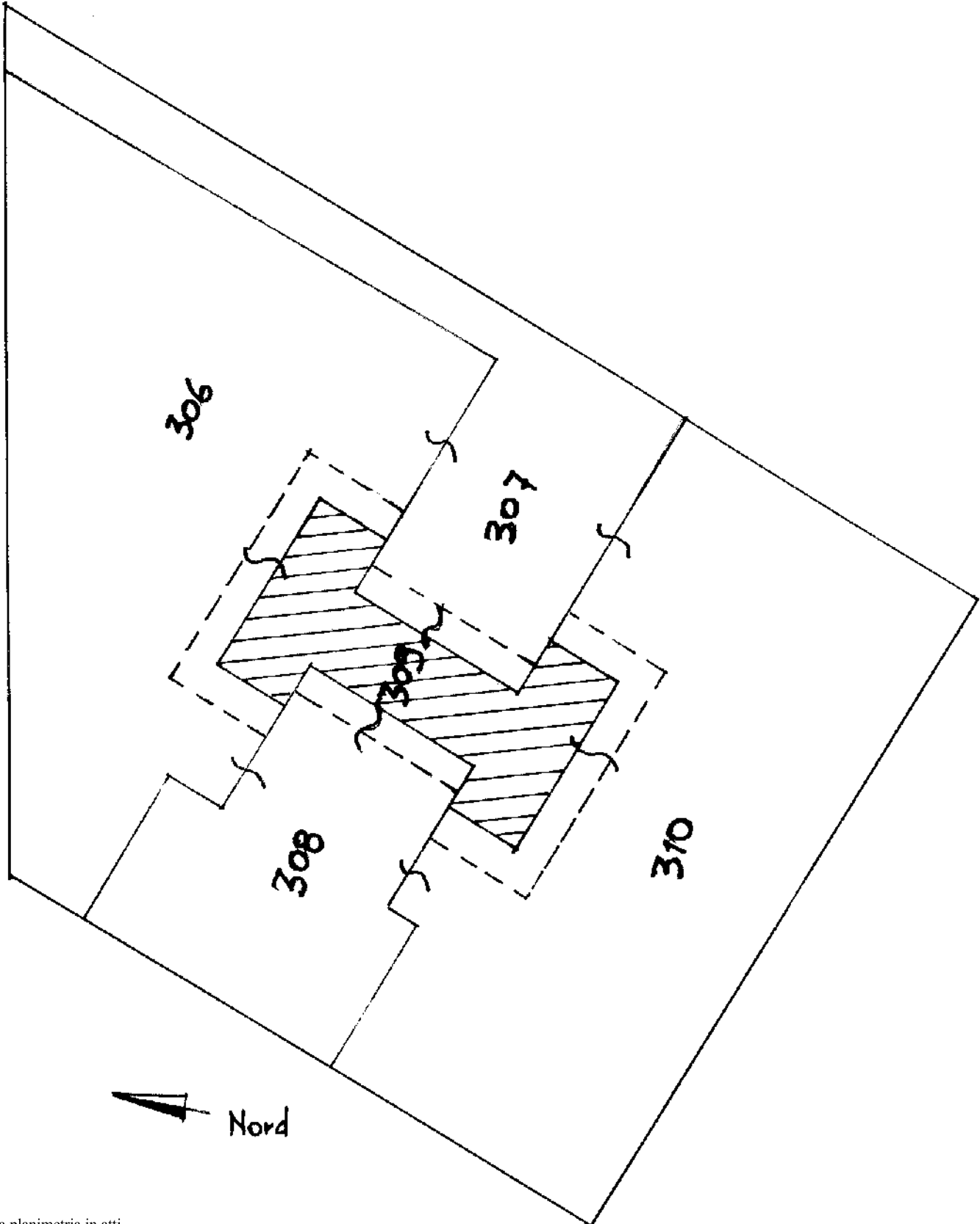

Ultima planimetria in atti