

MODULARIO
F. - ng. rend. - 487



MINISTERO DELLE FINANZE
DIREZIONE GENERALE DEL CATASTO E DEI SERVIZI TECNICI ERARIALI

MOD. B (Nuovo Catasto Edilizio Urbano)

NUOVO CATASTO EDILIZIO URBANO

Lire
150

(R. DECRETO-LEGGE 18 APRILE 1976, N. 317)

Planimetria dell'immobile situato nel Comune di LATINA Via Dello Statuto

Ditta mode in Latina

Allegata alla dichiarazione presentata all'Ufficio Tecnico Erariale di LATINA

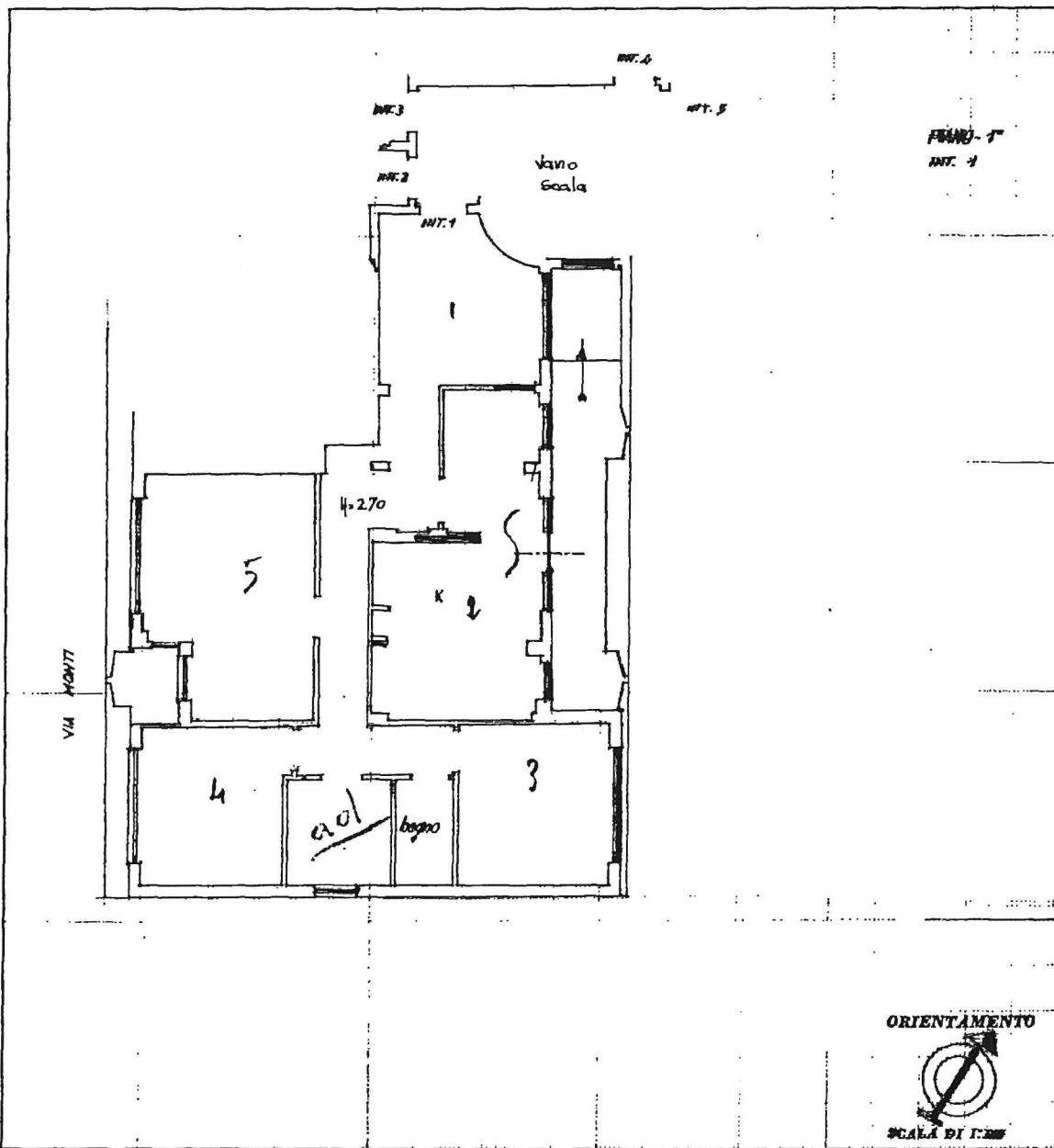

SPAZIO RISERVATO PER LE ANNOTAZIONI D'UFFICIO

DATA 1-2 GIU. 1987
PROT. N° 3544/87

F. 147 m² 15/16

Compilata dall'Arch. Giuseppe Dopre
(Tecnico, piano e direttore del cantiere)

Iscritto all'Albo degli Architetti
della Provincia di Latina

DATA

Firma: Giuseppe Dopre

ipam 01

Catasto dei Fabbricati - Situazione al 25/07/2022 - Comune di LATINA (2572) - Foglio 147 - Particella 15 - Subalterno 16