

# TRIBUNALE DI LATINA - Esecuzione Immobiliare n.207/2021

RILIEVO IMMOBILI OGGETTO DI ESECUZIONE  
 RILIEVI - SOPRALLUOGO DEL 09/03/2023  
 LOTTO 1 - BENE PIGNORATO IN VIA SAN MARCO 31

TAV 06

## FOGLIO 23 PARTICELLA 2119 SUB 14 (EX SUB 9)

PIANTA PIANO TERRA  
 H=2.85

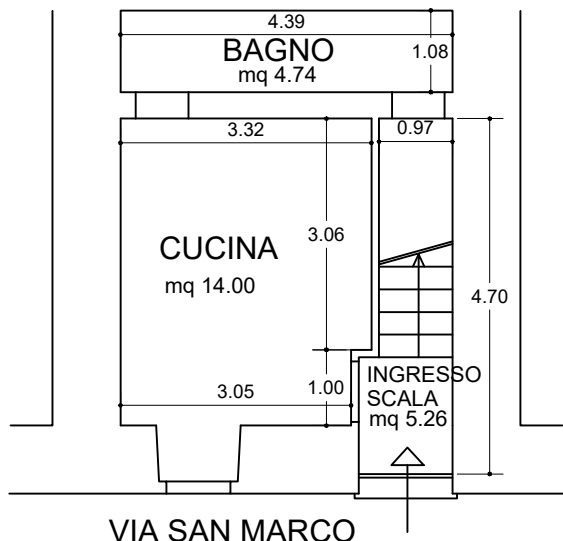

PIANTA PIANO PRIMO  
 H=2.80

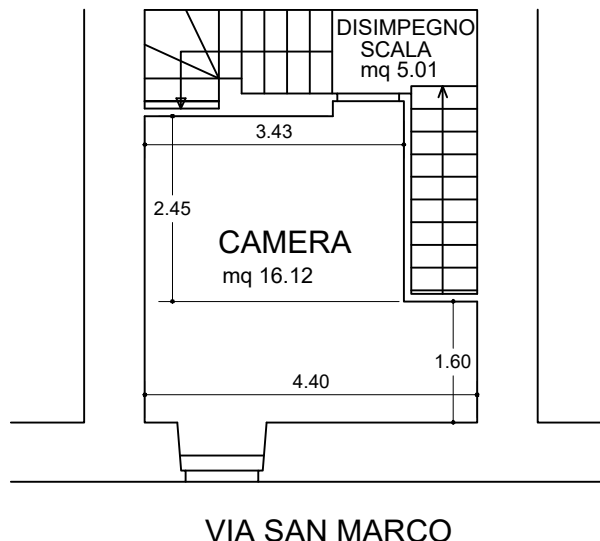

PIANTA PIANO SECONDO  
 H=2.80

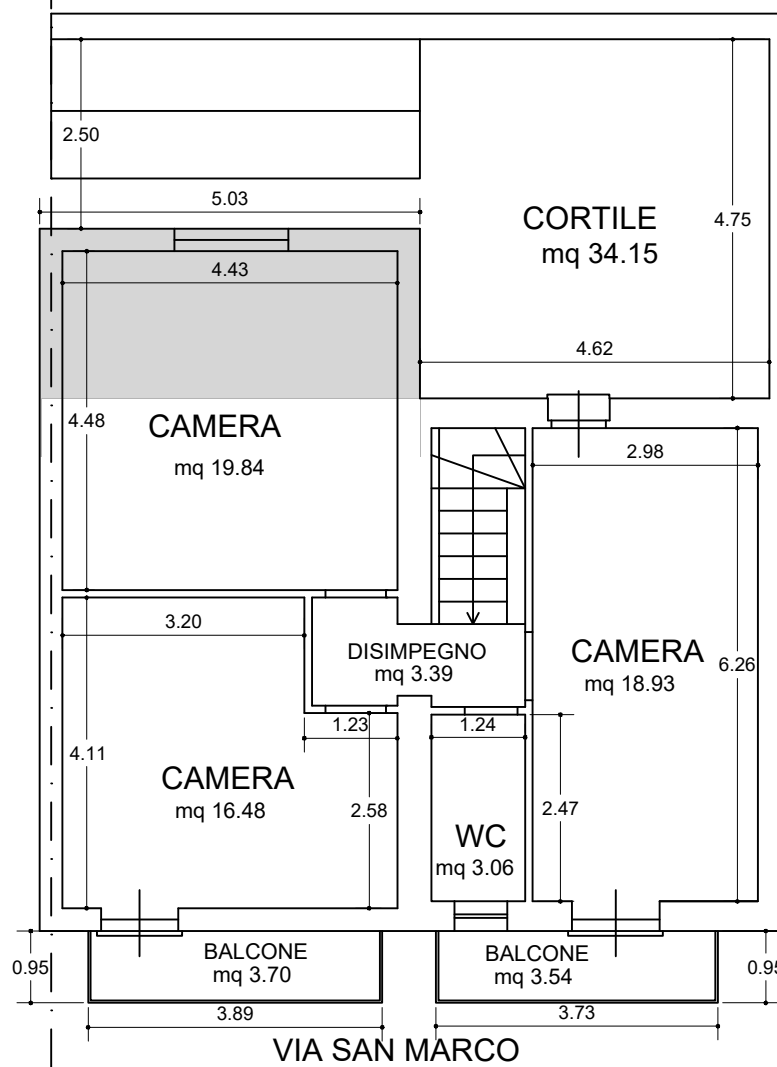

■ porzione in ampliamento  
 (chiusura porticato)

	SU	SNR	SR	SC
PIANO T	mq	mq	mq	mq
INGRESSO	5,26			5,26
CUCINA	14,00			14,00
BAGNO	4,74			4,74
PIANO 1				
DISIMP.SCALA	5,01			5,01
CAMERA	16,12			16,12
PIANO 2				
DISIMPEGNO	3,39			3,39
CAMERA	18,93			18,93
WC	3,06			3,06
CAMERA	16,48			16,48
CAMERA	19,84			19,84
BALCONE		3,54	2,12	2,12
BALCONE		3,70	2,22	2,22
CORTILE		34,15	20,49	20,49
totale SC mq	106,83	41,39	24,83	131,66

Superficie netta totale mq 106,83

Superficie lorda mq 84,18

IL CTU  
 Dott. Arch. Massimo Del Vesco