

MINISTERO DELLE FINANZE
 DIREZIONE GENERALE DEL CATASTO E DEI SERVIZI TECNICI ERARIALI
NUOVO CATASTO EDILIZIO URBANO
IN ADESIONE ALLA LEGGE 12 APRILE 1968, N. 4571
 Pianimetria dell'immobile situato nel Comune di Venezia-Mestre
 Via Torino n. 35/3
 Ditta **Povolo Giuseppe - nato a Mestre il 26 Ottobre 1900**
 Allegata alla dichiarazione presentata all'Ufficio Tecnico Erariale di Venezia

Lire 30

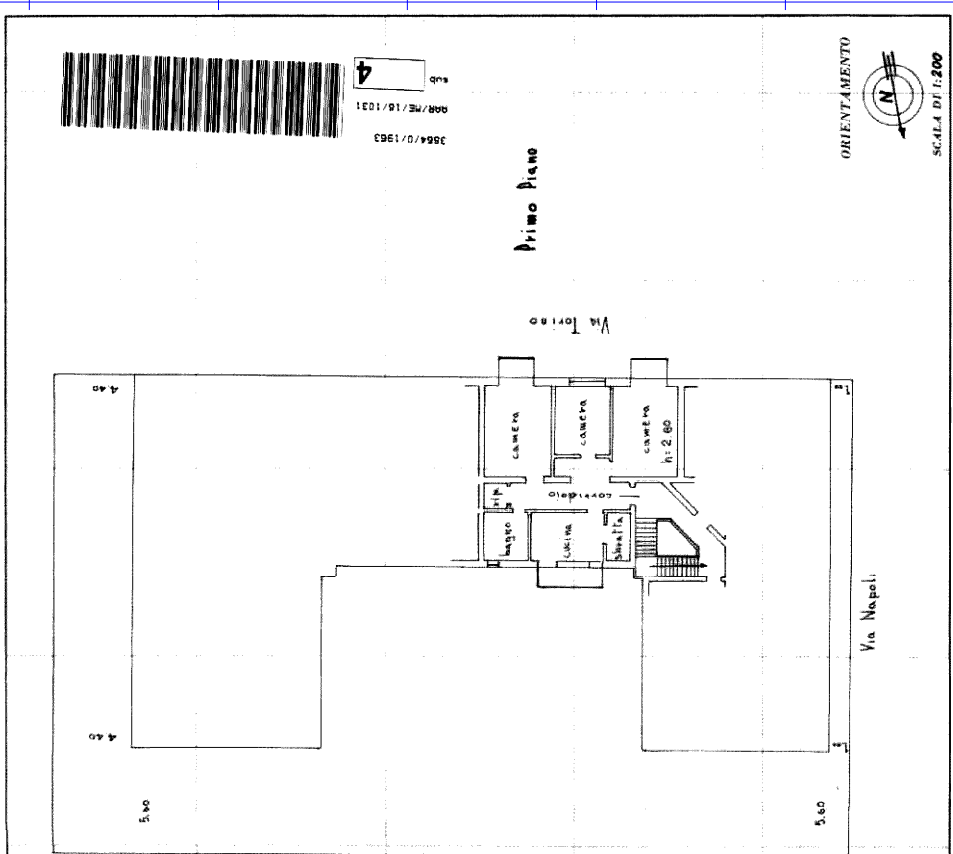

SPAZIO RISERVATO PER LE ANNOTAZIONI D'UFFICIO

DATA 3 APR 1963
 PROT. N° 2417

COMPILATA DAL *Fam. Riccardo Lanza*
(Titolo, come in originale di Fam. Lanza)
 Inscritto all'Albo de i Periti e Architetti della Provincia di Venezia n. 208
 DATA
 Firma: *Fam. Lanza*

STUDIO INGEGNERIA M&S

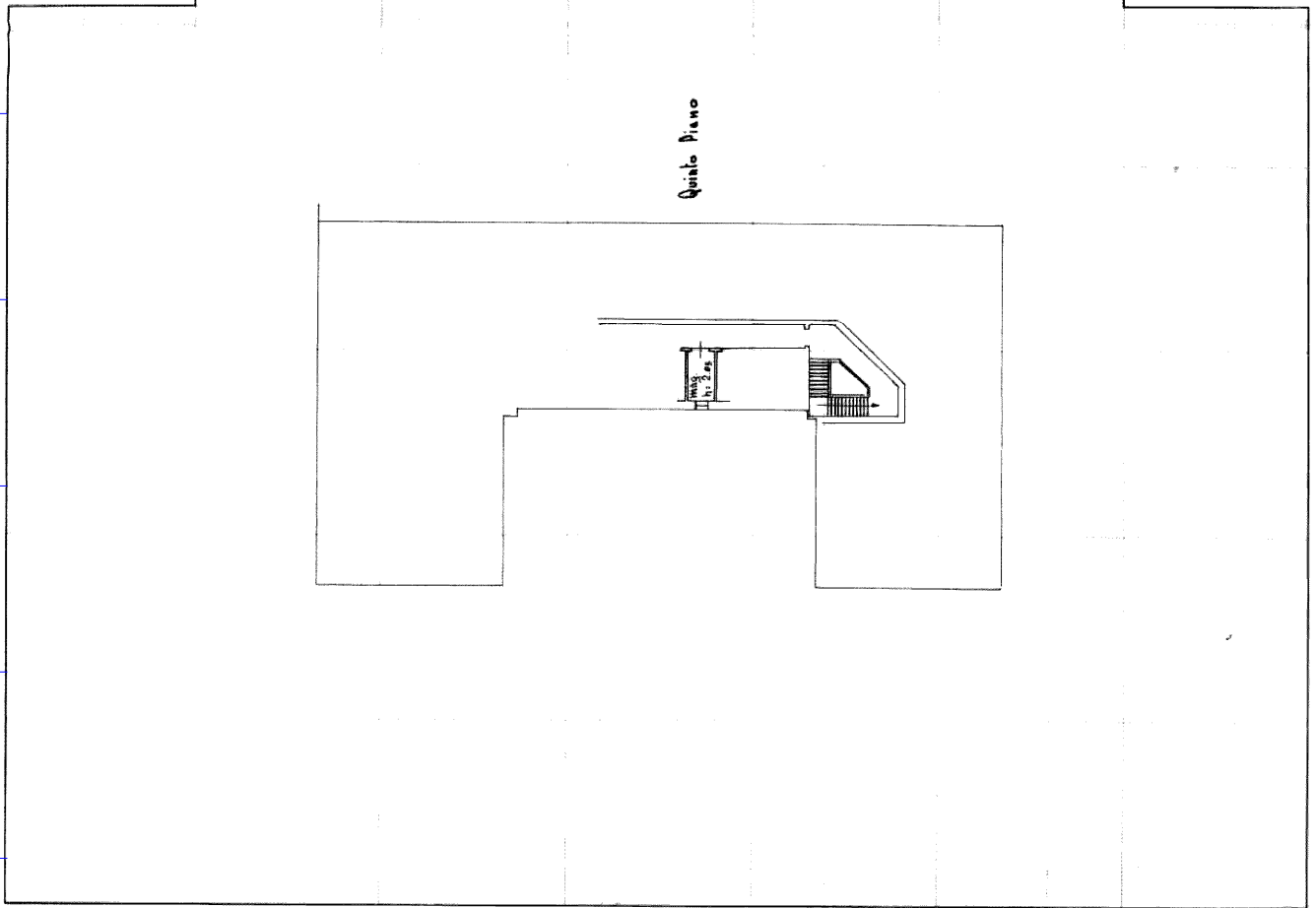

Ultima planimetria in atti