

**Agenzia delle Entrate  
CATASTO FABBRICATI  
Ufficio Provinciale di  
Pesaro**

Dichiarazione protocollo n. PS0049528 del 22/10/2020

Comune di Pesaro

Strada Di Rondello

civ. 10

Identificativi Catastali:

Sezione: C

Foglio: 8

Particella: 40

Subalterno: 19

Compilata da:

Torregiani Andrea

Iscritto all'albo:

Geometri

Prov. Pesaro

N. 1443

Planimetria

Scheda n. 1

Scala 1:200

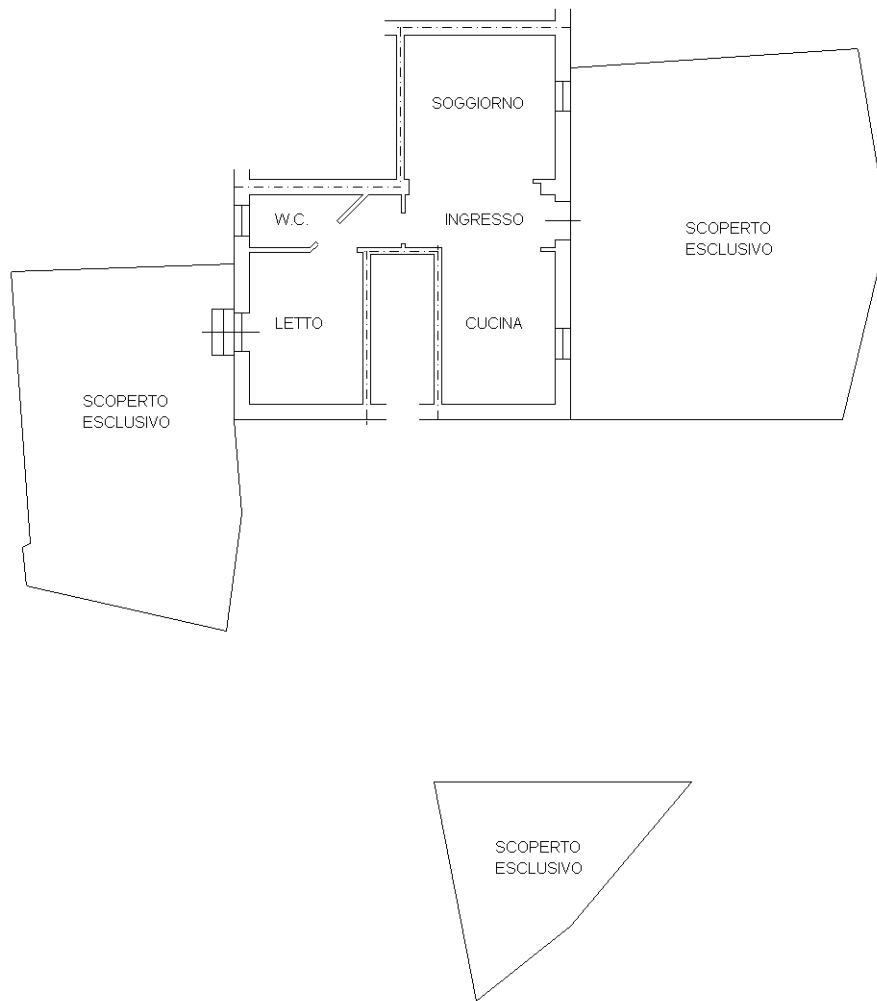

PIANO TERRA

H=2,80



Catasto dei Fabbricati - Situazione al 23/10/2020 - Comune di PESARO (G479) - < Sez.Urb.: C - Foglio: 8 - Particella: 40 - Subalterno: 19 >  
STRADA DI RONDELLO n. 10 piano: T;

Ultima planimetria in atti