

MODULARIO
F. n. 497



MINISTERO DELLE FINANZE
DIREZIONE GENERALE DEL CATASTO E DEI SERVIZI TECNICI ERARIALI
NUOVO CATASTO EDILIZIO URBANO

Mod. P. Nuovo Catasto Edilizio Urbano

Lire
100

(R. DECRETO-LEGGE 13 APRILE 1939, N. 652)

Planimetria dell'immobile situato nel Comune di GIUGLIANO Via DOMITIANA Km. 4,50 (P. S. Nial)

Allegata alla dichiarazione presentata all'Ufficio Tecnico Erariale di NAPOLI

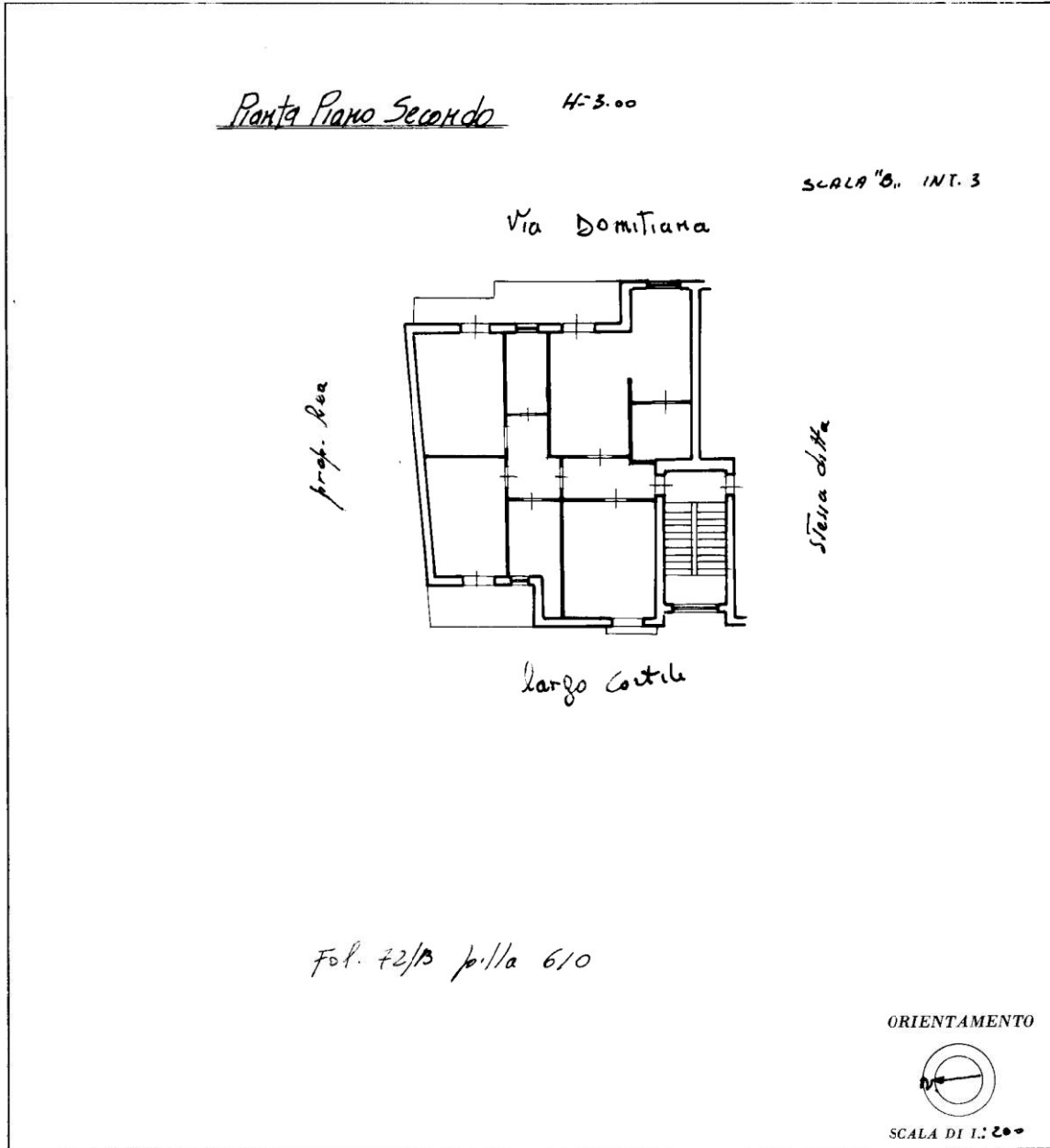

SPAZIO RISERVATO PER LE ANNOTAZIONI D'UFFICIO

DATA
PROT. N°

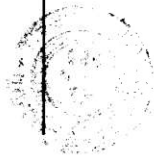

58

Catasto dei Fabbricati - Situazione al 20/05/2025 - Comune di GIUGLIANO IN CAMPANIA(E054) - < Foglio 72 - Particella 610 - Subalterno 27 >
VIA DOMITIANA Scala B Interno 3 Piano 2

Ultima planimetria in atti