

MODULARIO  
F. fog. tend. 497



MINISTERO DELLE FINANZE  
DIREZIONE GENERALE DEL CATASTO E DEI SERVIZI TECNICI ERARIALI  
NUOVO CATASTO EDILIZIO URBANO

Mod. P. Nuovo Catasto Edilizio Urbano

L. 100

(R. DECRETO-LEGGE 13 APRILE 1939, N. 652)

Planimetria dell'immobile situato nel Comune di GIUGLIANO Via DOMITIANA km. 46,00 (P.co S. Nicola)

Allegata alla dichiarazione presentata all'Ufficio Tecnico Erariale di NAPOLI

Planta Piano Primo H = 3.00 SCALA "B", INT. 2

Via Domitiana

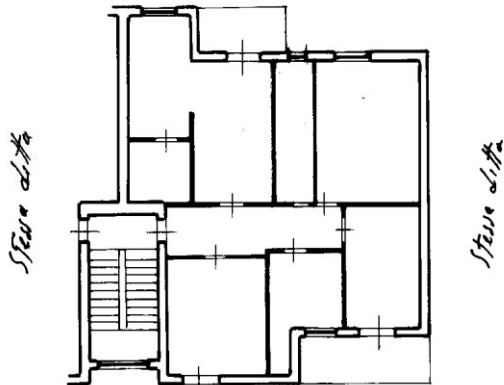

larghezza Cortile

Fol. 72/B p. 1/a 610

ORIENTAMENTO



SCALA DI 1:200

SPAZIO RISERVATO PER LE ANNOTAZIONI D'UFFICIO

DATA  
PROT. N°

58