

**Agenzia del Territorio
CATASTO FABBRICATI
Ufficio Provinciale di
Latina**

Dichiarazione protocollo n. LT0021463 del 08/02/2006

Planimetria di u.i.u. in Comune di Aprilia

Via Delle Palme.

civ.

Identificativi Catastali:

Sezione:

Foglio: 47

Particella: 948

Subalterno: 144

Compilata da:

Gambini Alberto

Iscritto all'albo:

Ingegneri

Prov. Roma

N. 16293

Scheda n. 1

Scala 1:100

PIANO 2°

H m 2.80

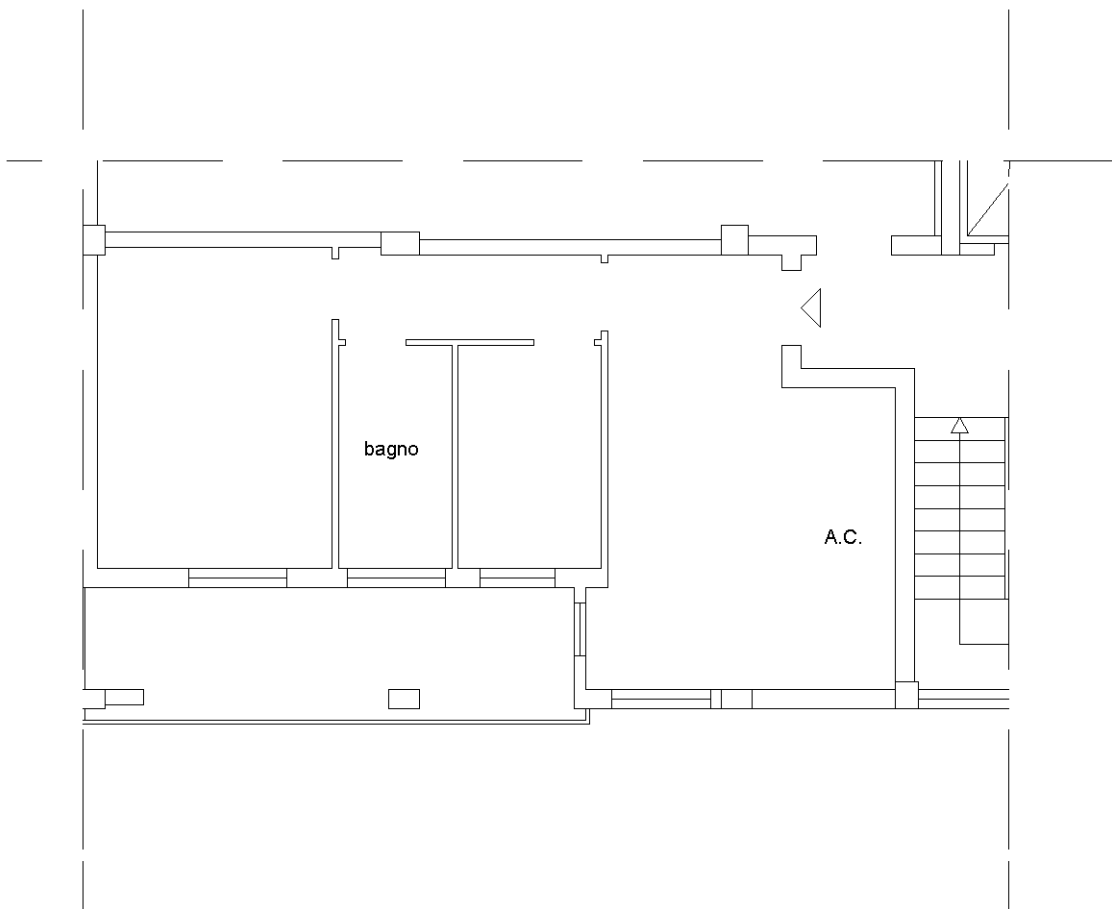

Ultima planimetria in atti

