

---

---

**Allegato 34**

**Lotto n°31**

**34.1 Visura catastale**

**34.2 Planimetria catastale**

---

---

## Visura storica per immobile

### Situazione degli atti informatizzati al 07/11/2023

<b>Dati della richiesta</b>	<b>Comune di CAGLIARI (Codice:B354)</b>
<b>Catasto Fabbricati</b>	<b>Provincia di CAGLIARI</b>
	<b>Sez. Urb.: A Foglio: 9 Particella: 1826 Sub.: 94</b>

#### INTESTATO

1	. sede in CAGLIARI (CA)	*	(1) Proprieta' 1000/1000
---	-------------------------	---	--------------------------

#### Unità immobiliare dal 09/11/2015

N.	DATI IDENTIFICATIVI				DATI DI CLASSAMENTO							DATI DERIVANTI DA	
	Sezione Urbana	Foglio	Particella	Sub	Zona Cens.	Micro Zona	Categoria	Classe	Consistenza	Superficie Catastale	Rendita		
<b>1</b>	<b>A</b>	<b>9</b>	<b>1826</b>	<b>94</b>	<b>1</b>		<b>C/2</b>	<b>3</b>	<b>10 m<sup>2</sup></b>	<b>Totale: 10 m<sup>2</sup></b>	<b>Euro 84,18</b>	Variazione del 09/11/2015 - Inserimento in visura dei dati di superficie.	
<b>Indirizzo</b>		VIA IS MAGLIAS n. 125 Edificio A Scala S2 Piano S2											
<b>Notifica</b>							<b>Partita</b>				<b>Mod.58</b>		-
<b>Annotazioni</b>		-classamento e rendita non rettificati entro dodici mesi dalla data di iscrizione in atti della dichiarazione (d.m. 701/94)											

#### Mappali Terreni Correlati

Codice Comune B354 - Sezione A - Foglio 9 - Particella 1826

#### Situazione dell'unità immobiliare dal 26/09/2012

N.	DATI IDENTIFICATIVI				DATI DI CLASSAMENTO							DATI DERIVANTI DA	
	Sezione Urbana	Foglio	Particella	Sub	Zona Cens.	Micro Zona	Categoria	Classe	Consistenza	Superficie Catastale	Rendita		
<b>1</b>	<b>A</b>	<b>9</b>	<b>1826</b>	<b>94</b>	<b>1</b>		<b>C/2</b>	<b>3</b>	<b>10 m<sup>2</sup></b>		<b>Euro 84,18</b>	VARIAZIONE NEL CLASSAMENTO del 26/09/2012 Pratica n. CA0326739 in atti dal 26/09/2012 VARIAZIONE DI CLASSAMENTO (n. 24443.1/2012)	
<b>Indirizzo</b>		VIA IS MAGLIAS n. 125 Edificio A Scala S2 Piano S2											
<b>Notifica</b>							<b>Partita</b>				<b>Mod.58</b>		-
<b>Annotazioni</b>		-classamento e rendita non rettificati entro dodici mesi dalla data di iscrizione in atti della dichiarazione (d.m. 701/94)											

#### Mappali Terreni Correlati

Codice Comune B354 - Sezione A - Foglio 9 - Particella 1826

## Visura storica per immobile

### Situazione degli atti informatizzati al 07/11/2023

#### Situazione dell'unità immobiliare dal 20/10/2011

N.	DATI IDENTIFICATIVI				DATI DI CLASSAMENTO							DATI DERIVANTI DA
	Sezione Urbana	Foglio	Particella	Sub	Zona Cens.	Micro Zona	Categoria	Classe	Consistenza	Superficie Catastale	Rendita	
1	A	9	1826	94	1		C/2	3	10 m <sup>2</sup>		Euro 84,18	VARIAZIONE TOPONOMASTICA del 20/10/2011 Pratica n. CA0457175 in atti dal 20/10/2011 VARIAZIONE DI TOPONOMASTICA (n. 65780.1/2011)
Indirizzo		VIA IS MAGLIAS n. 125 Edificio A Scala S2 Piano S2										
Notifica						Partita				Mod.58		-
Annotazioni		-classamento e rendita proposti (d.m. 701/94)										

#### Situazione dell'unità immobiliare dal 26/09/2011

N.	DATI IDENTIFICATIVI				DATI DI CLASSAMENTO							DATI DERIVANTI DA
	Sezione Urbana	Foglio	Particella	Sub	Zona Cens.	Micro Zona	Categoria	Classe	Consistenza	Superficie Catastale	Rendita	
1	A	9	1826	94	1		C/2	3	10 m <sup>2</sup>		Euro 84,18	COSTITUZIONE del 26/09/2011 Pratica n. CA0420113 in atti dal 26/09/2011 COSTITUZIONE (n. 9760.1/2011)
Indirizzo		VIA IS MAGLIAS n. 129 Edificio A Scala S1 Piano S2										
Notifica						Partita				Mod.58		
Annotazioni		-classamento e rendita proposti (d.m. 701/94)										

L'intestazione alla data della richiesta deriva dai seguenti atti:

#### Situazione degli intestati dal 26/09/2011

N.	DATI ANAGRAFICI	CODICE FISCALE	DIRITTI E ONERI REALI
1	██████████, sede in CAGLIARI (CA)	██████████*	(1) Proprieta' 1000/1000
DATI DERIVANTI DA		COSTITUZIONE del 26/09/2011 Pratica n. CA0420113 in atti dal 26/09/2011 COSTITUZIONE (n. 9760.1/2011)	

Visura telematica

Tributi speciali: Euro 0,90

\* Codice Fiscale Validato in Anagrafe Tributaria.

**Agenzia del Territorio  
CATASTO FABBRICATI  
Ufficio Provinciale di  
Cagliari**

Dichiarazione protocollo n. CA0420113 del 26/09/2011

Planimetria di u.i.u. in Comune di Cagliari

Via Is Maglias

civ. 129

Identificativi Catastali:

Sezione: A

Foglio: 9

Particella: 1826

Subalterno: 94

Compilata da:

Arru Wanda

Iscritto all'albo:

Ingegneri

Prov. Cagliari

N. 2308

Scheda n. 1

Scala 1:200

# Piano Seminterrato 2

h=282 cm

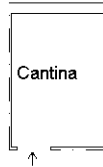

Ultima planimetria in atti