

**Agenzia del Territorio  
CATASTO FABBRICATI  
Ufficio Provinciale di  
Lecce**

Dichiarazione protocollo n. LE0187946 del 19/05/2008

Planimetria di u.i.u. in Comune di Corigliano D'otrantò

Via Guglielmo Marconi

civ. SNC

Identificativi Catastali:

Sezione:

Foglio: 18

Particella: 1815

Subalterno: 62

Scheda n. 1

Scala 1:200

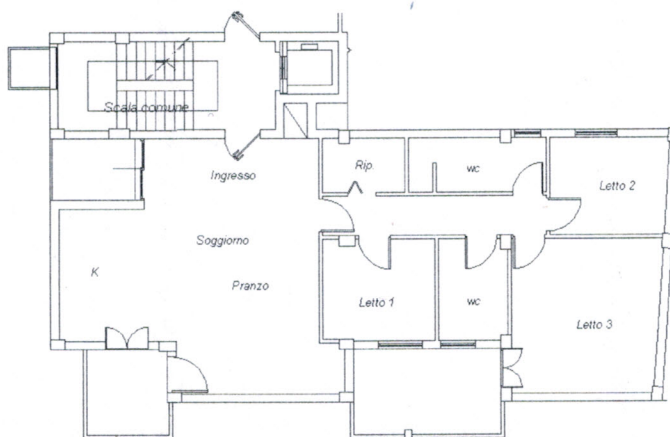

**PIANO PRIMO H = 2.70**

