

Tribunale di Alessandria
PROCEDURA DI ESECUZIONE IMMOBILIARE

N° Gen. Rep. 237/2025

DOCUMENTAZIONE FOTOGRAFICA



martino milanese architetto
martinomilanese@gmail.com
+39 3475700731
via roma 68, 15067 Novi Ligure
www.archinovi.it



Vista generale dell'immobile dalla corte d'ingresso



Vista generale dell'immobile dalla corte d'ingresso



Vista interna-cucina



Ingresso



Scale



Soggiorno



Corridoio



Bagno



Camera – Piano terra



Camera – Piano terra



Ripostiglio – Piano terra



Camera – Piano primo



Cucina – Piano primo



Camera – Piano primo



Camera – Piano primo



Bagno – Piano primo



Corte



Ripostiglio e forno

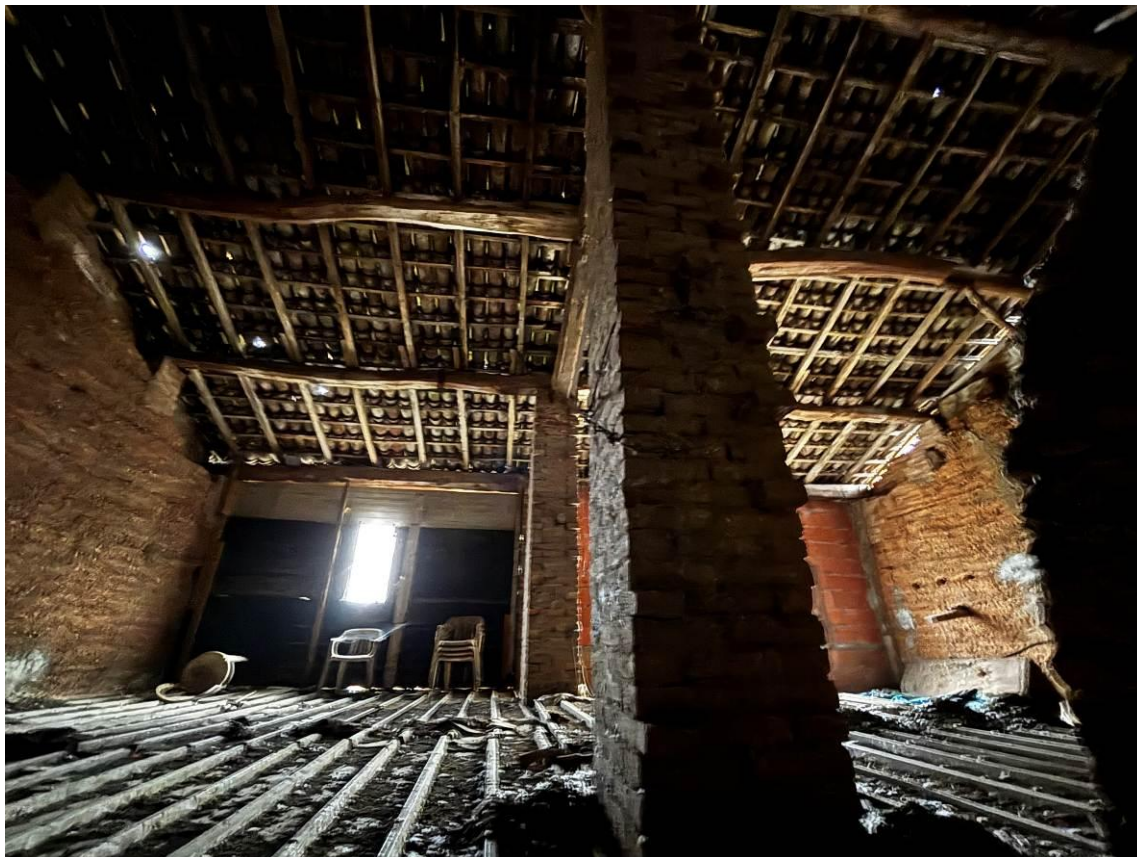

Portico soppalcato