

**Agenzia del Territorio  
CATASTO FABBRICATI  
Ufficio Provinciale di  
Lecce**

Dichiarazione protocollo n. LE0187946 del 19/05/2008

Planimetria di u.i.u. in Comune di Corigliano D'ottranto

Via Guglielmo Marconi

civ. SNC

Identificativi Catastali:

Sezione:

Foglio: 18

Particella: 1815

Subalterno: 64

Scheda n. 1

Scala 1:200

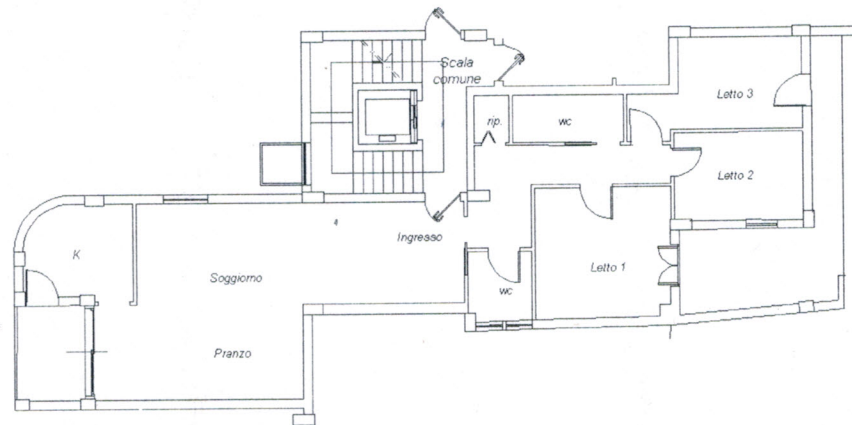

**PIANO PRIMO H = 2.70**



Ultima planimetria in atti

Data: 01/07/2025 - n. T162563 - Richiedente: PLMFNC78S20D862C

Totale schede: 1 - Formato di acquisizione: A4(210x297) - Formato stampa richiesto: A4(210x297)

1815 - Subalterno 64  
Corigliano D'ottranto (LE) - Foglio 18 - Particella 1815 - Subalterno 64