

**Agenzia del Territorio  
CATASTO FABBRICATI  
Ufficio Provinciale di  
Varese**

Dichiarazione protocollo n. VA0167630 del 14/07/2005

Planimetria di u.i.u. in Comune di **Sesto Calende**

**Via Incasale**

civ. 14

Identificativi Catastali:

Sezione: **SE**

Foglio: **9**

Particella: **1505**

Subalterno: **2**

Iscritto all'albo:  
**Geometri**

Prov. **Varese**

N. **2915**

Scheda n. **1**

Scala **1:200**

PIANTA PIANO TERRA

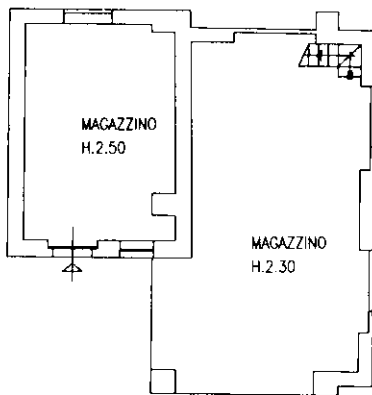

PIANTA SOTTOTETTO

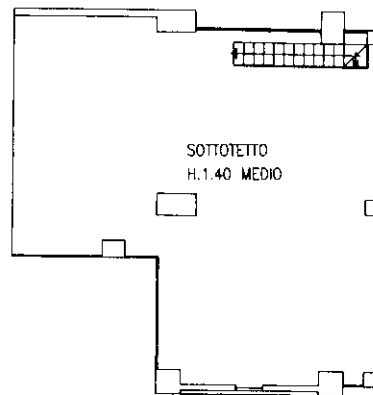

Catasto dei Fabbricati - Situazione al 03/12/2025 - Comune di SESTO CALENDE(1688) - < Sez. urbana SE - Foglio 9 - Particella 1505 - Subalterno 2 >  
VIA INCASALE n. 14 Piano T-1

Ultima planimetria in atti