

**Agenzia delle Entrate  
CATASTO FABBRICATI  
Ufficio Provinciale di  
Varese**

Dichiarazione protocollo n. VA0095379 del 24/09/2018

Planimetria di u.i.u. in Comune di Sesto Calende

Via Incasale

civ. 14

Identificativi Catastali:

Sezione: SE  
Foglio: 9  
Particella: 1505  
Subalterno: 1

Compilata da:

Iscritto all'albo:  
Geometri

Prov. Varese

N. 3142

Scheda n. 1      Scala 1:200

**PIANO PRIMO**

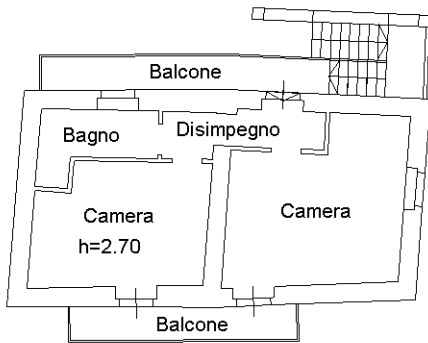

**PIANO TERRA**

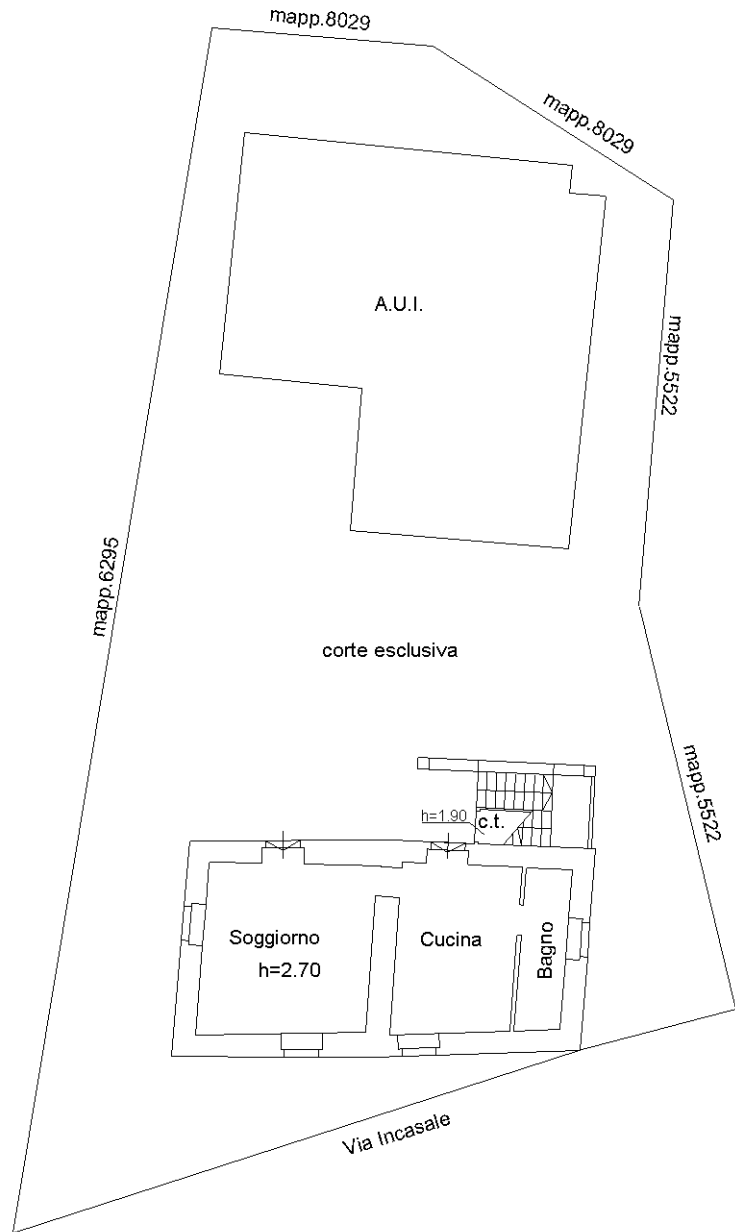

Catasto dei Fabbricati - Situazione al 03/12/2025 - Comune di SESTO CALENDE(1688) - < Sez. urbana SE - Foglio 9 - Particella 1505 - Subalterno 1 >  
VIA INCASALE n. 14 Piano T-1

Ultima planimetria in atti