



Vista dalla Strada Consorziale " Bricco ", dell'accesso alla proprietà oggetto di esecuzione



Vista del passaggio a fondo inghiaiato, in diramazione dalla Strada Consorziale " Bricco ", dal quale viene praticato l'accesso al sedime esclusivo pertinenziale posto sul fronte Nord



Vista della porzione di sedime posto sul fronte Nord in parte oggetto di esecuzione ed in parte in proprietà di terzi



Vista prospetto fronte Sud del fabbricato



Vista particolare prospetti del fabbricato fronte cortile interno lato Sud



Vista particolare prospetti del fabbricato fronte cortile lato Nord



Vista particolare porticato fronte Sud, pertinenziale ai vani di abitazione



Vista particolare ingresso / vano scala di accesso ai vani di abitazione in piano primo



Vista particolare interna locale soggiorno / living in piano primo



Vista particolare locale cucina in piano primo



Vista particolare ripostiglio e zona disimpegno in piano primo



Vista particolare locale bagno in piano primo



Vista particolare camera letto matrimoniale in piano primo

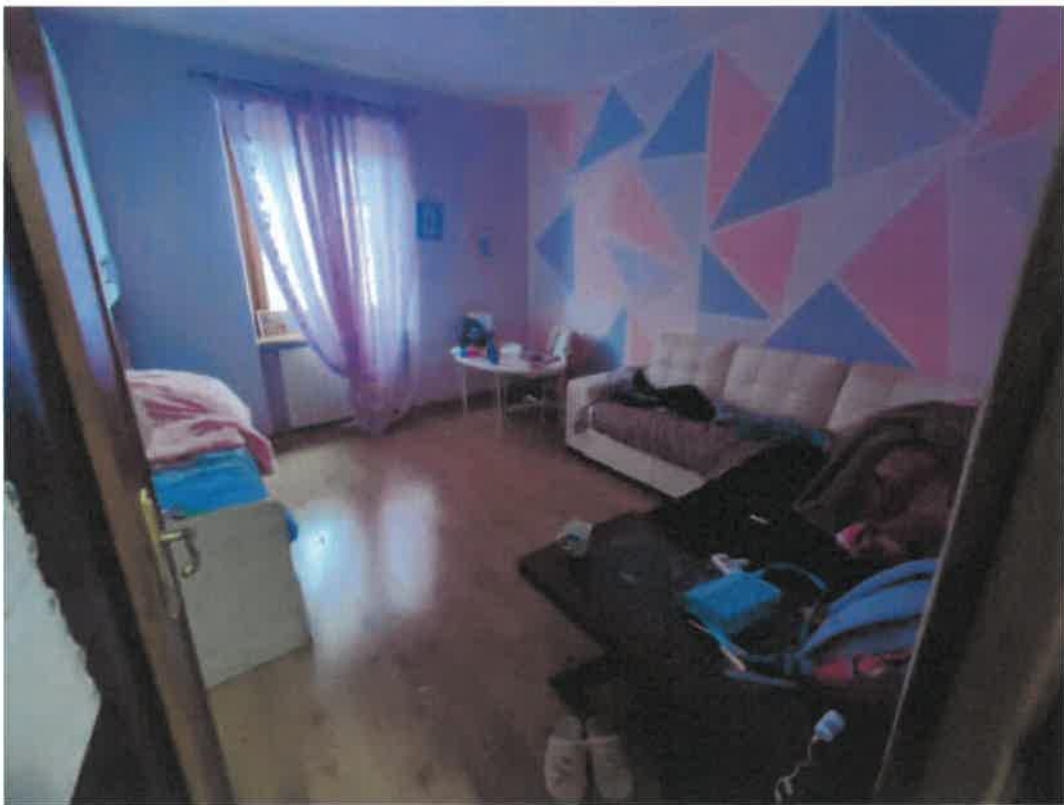

Vista particolare locale camera letto in piano primo



Vista particolare locale ripostiglio al rustico in piano primo



Vista particolare porta di accesso al locale sgombero pertinenziale in piano terra



Vista locale sgombero pertinenziale in piano terra



Vista particolare del locale sgombero in piano terra con accesso esterno dal porticato pertinenziale



Vista particolare del locale sgombero in piano terra con accesso dal cortile interno



Vista particolare del locale box in piano terra con accesso dal cortile interno

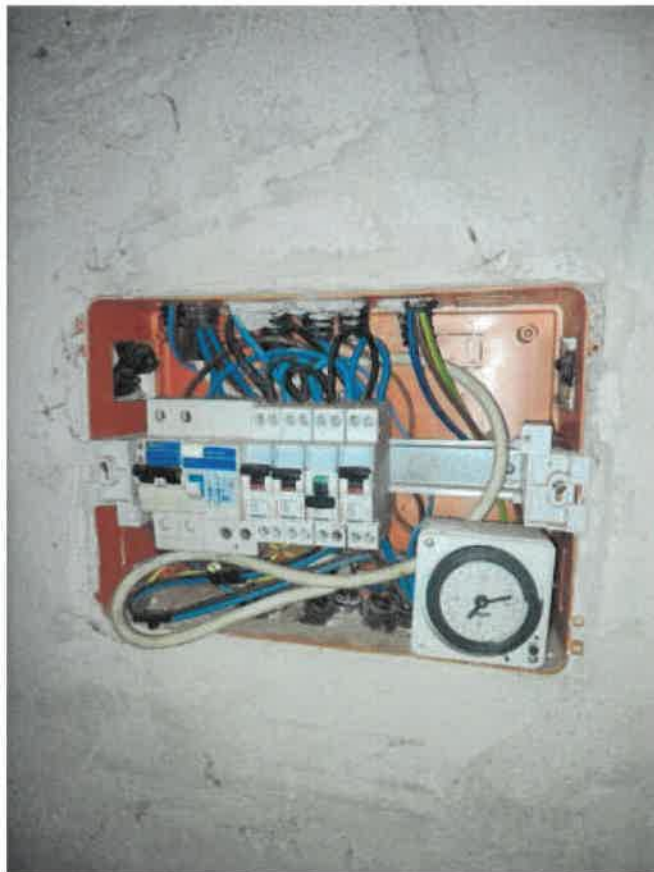

Vista particolare quadro generale di utenza e contatore impianto elettrico



Vista particolare generatore impianto riscaldamento



Vista particolare localizzazione impianto bombolone GPL



Vista particolare stato conservazione e manutenzione coperture del fabbricato