

**Agenzia del Territorio
CATASTO FABBRICATI
Ufficio Provinciale di
Enna**

Dichiarazione protocollo n. EN0056961 del 10/06/2008

Planimetria di u.i.u. in Comune di Piazza Armerina

Via Carducci

civ. SNC

Identificativi Catastali:

Sezione:

Foglio: 179

Particella: 753

Subalterno: 4

Compilata da:

Lucilli Giuseppe

Iscritto all'albo:
Geometri

Prov. Enna

N. 909

Scheda n. 1

Scala 1:200

Nord

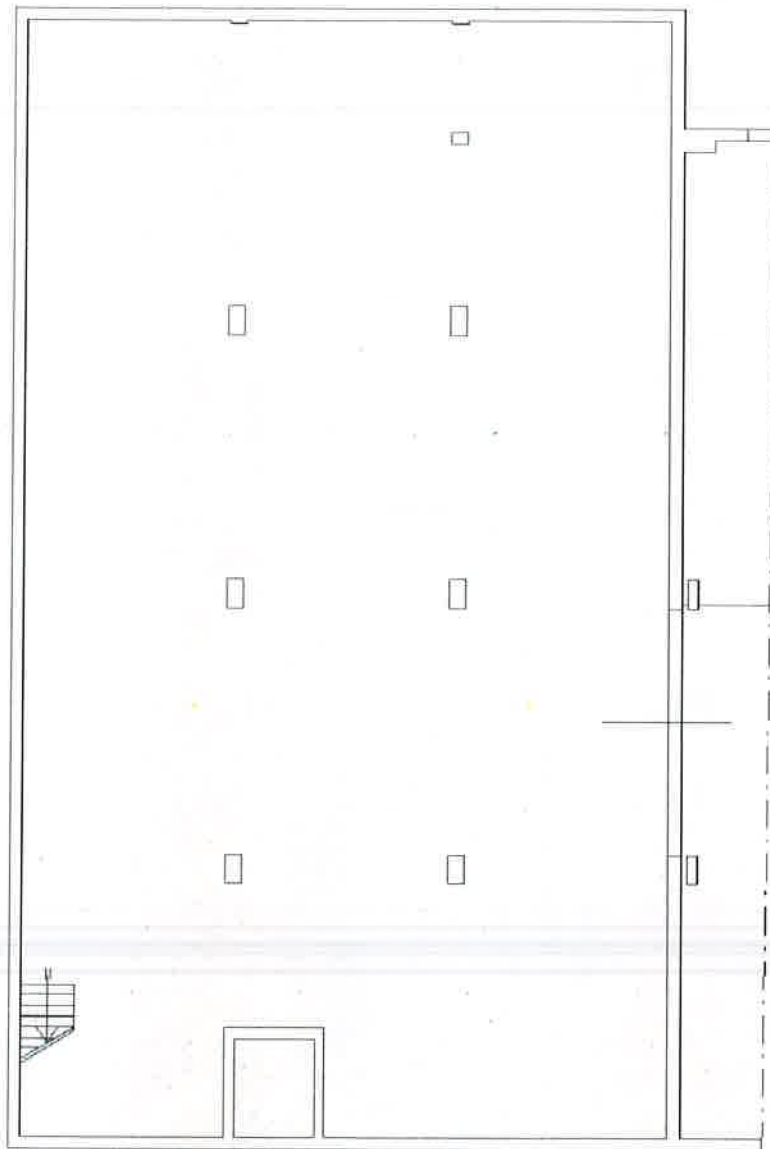

PIANO S.1P.
h=340

Ultima planimetria in atti

Data: 08/10/2018 - n. T336917 - Richiedente: CRSCLD75H24Z112U

Totale schede: 1 - Formato di acquisizione: A4(210x297) - Formato stampa richiesto: A4(210x297)

Catasto dei Fabbricati - Situazione al 08/10/2018 - Comune di PIAZZA ARMERINA (G580) - Foglio: 179 - Particella: 1323 - Subalterno: 3 >
VIA GIOSUE' CARDUCCI SNC piano: S1;

Agenzia delle Entrate
CATASTO FABBRICATI
Ufficio Provinciale di
Enna

Dichiarazione protocollo n. EN0046567 del 29/08/2016

Planimetria di u.i.u. in Comune di Piazza Armerina

Via Giosue' Carducci

oiv. 27

Identificativi Catastali:

Sezione:

Foglio: 179

Particella: 1323

Subalterno: 4

Compilata da:

Censore Salvatore

Isritto all'albo:
Geometri

Prov. Enna

N. 922

Scheda n. 1

Scala 1:200

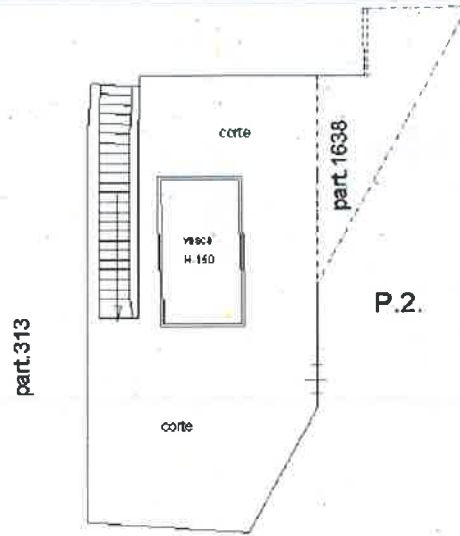

P.2.

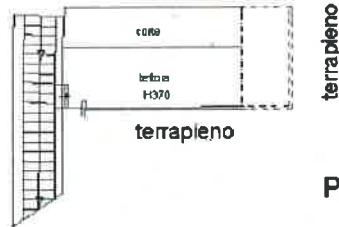

P.1.

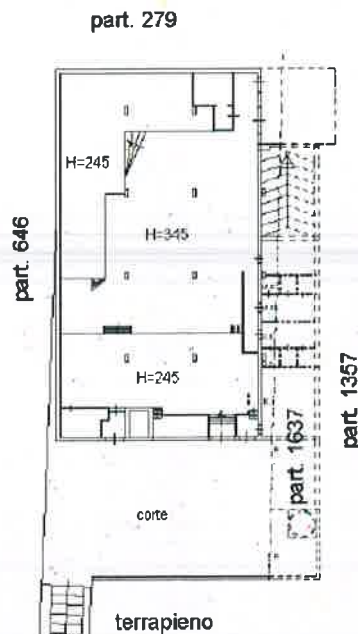

P.T.

Ultima planimetria in atti

Data: 08/10/2018 - n. T334992 - Richiedente: CRSCLD75H24Z112U

Totale schede: 1 - Formato di acquisizione: A4(210x297) - Formato stampa richiesto: A4(210x297)

Catasto dei Fabbricati - Situazione al 08/10/2018 - Comune di PIAZZA ARMERINA (G.580) - Foglio: 179 - Particella: 1323 - Subalterno: 4 - VIA GIOSUE' CARDUCCI n. 27, PIAZZALE LUIGI CAPUANA SNC piano: 2;



Direzione Provinciale di Enna
Ufficio Provinciale - Territorio
Servizi Catastrali

Visura storica per immobile

Situazione degli atti informatizzati dall'impianto meccanografico al 08/10/2018

Data: 08/10/2018 - Ora: 10.56.06

Segue

Visura n.: T87629 Pag: 1

Dati della richiesta	Comune di PIAZZA ARMERINA (Codice: G580)
Catasto Terreni	Provincia di ENNA Foglio: 179 Particella: 1323

Area di enti urbani e promiscui dal 11/08/2016

N.	DATI IDENTIFICATIVI			Perz	Qualità Classe	DATI CLASSAMENTO			DATI DERIVANTI DA
	Foglio	Particella	Sub			Superficie(m ²) ha are ca	Decorz	Dominicale	
1	179	1323		-	ENTE URBANO	19	31		Tipo mappale del 11/08/2016 protocollo n. EN0043831 in atti dal 11/08/2016 presentato il 11/08/2016 (n. 43831.1/2016)
Notifica		Partita			1				
Assessorato		di immobile: comprende il fg. 179 n. 753.1322							

Nella variazione sono stati soppressi i seguenti immobili:

- foglio 179 particella 753 - foglio 179 particella 1322

Area di enti urbani e promiscui dal 22/04/2005

N.	DATI IDENTIFICATIVI			Perz	Qualità Classe	DATI CLASSAMENTO			DATI DERIVANTI DA
	Foglio	Particella	Sub			Superficie(m ²) ha are ca	Decorz	Dominicale	
1	179	1323		-	ENTE URBANO	00	89		Tipo mappale del 22/04/2005 protocollo n. EN0022808 in atti dal 22/04/2005 (n. 22808.1/2005)
Notifica		Partita			1				
Assessorato		51							

Nella variazione sono stati soppressi i seguenti immobili:

- foglio 179 particella 1026

Sono stati inoltre varati i seguenti immobili:

- foglio 179 particella 1322

L'intestazione alla data della richiesta deriva dai seguenti atti:



Direzione Provinciale di Enna
Ufficio Provinciale - Territorio
Servizi Catastali

Visura storica per immobile

Situazione degli atti informatizzati dall'impianto meccanografico al 08/10/2018

Data: 08/10/2018 - Ora: 10.56.06 Segue
Visura n.: T87629 Pag: 2

Situazione dell'immobile che ha originato il precedente dal 19/12/1997

N.	DATI IDENTIFICATIVI				DATI CLASSAMENTO				DATI DERIVANTI DA	
	Foglio	Particella	Sub	Perz	Qualità Classe	Superficie(m ²) ha are ca	Destoz	Reddito		
1	179	1026			SEMINATIVO 2	12 87		Decimale Euro 6,65 L. 12.870	Reddito Euro 1,33 L. 2.574	FRAZIONAMENTO del 19/12/1997 in atti dal 19/12/1997 (n. 1512.2/1997)
Notifica				Partita		102702				
Annotazioni		S								

Nella variazione sono stati soppressi i seguenti immobili:

- foglio 179 particella 752
- Sono stati inoltre variati i seguenti immobili:
- foglio 179 particella 1027

L'intestazione alla data della richiesta deriva dai seguenti atti:

Situazione degli intestati dal 06/10/1992

N.	DATI IDENTIFICATIVI				DATI CLASSAMENTO				DATI DERIVANTI DA	
Foglio	Particella	Sub	Perz	Qualità Classe	Superficie(m ²) ha are ca	Destoz	Reddito			
1	179	752			SEMINATIVO 2	13 03		Decimale L. 13.030	Reddito L. 2.006	TIPO MUNICIPALE del 06/10/1992 in atti dal 15/10/1992 I. V175/92 (n. 1080.1/1992)
Notifica				Partita		102702				

Nella variazione sono stati soppressi i seguenti immobili:
- foglio 179 particella 752
Sono stati inoltre variati i seguenti immobili:
- foglio 179 particella 1027

L'intestazione alla data della richiesta deriva dai seguenti atti:

Situazione dell'immobile che ha originato il precedente dal 06/10/1992

N.	DATI IDENTIFICATIVI				DATI CLASSAMENTO				DATI DERIVANTI DA	
	Foglio	Particella	Sub	Perz	Qualità Classe	Superficie(m ²) ha are ca	Destoz	Reddito		
1	179	752			SEMINATIVO 2	13 03		Decimale L. 13.030	Reddito L. 2.006	TIPO MUNICIPALE del 06/10/1992 in atti dal 15/10/1992 I. V175/92 (n. 1080.1/1992)
Notifica				Partita		102702				

Nella variazione sono stati soppressi i seguenti immobili:

- foglio 179 particella 152
- Sono stati inoltre variati i seguenti immobili:
- foglio 179 particella 753

L'intestazione alla data della richiesta deriva dai seguenti atti:

DIRETTE ONERI REALI
(1) Proposta per 100001000 fino al 23/04/2005



Direzione Provinciale di Enna
Ufficio Provinciale - Territorio
Servizi Catastali

Visura storica per immobile

Situazione degli atti informatizzati dall'impianto meccanografico al 08/10/2018

Data: 08/10/2018 - Ora: 10.56.07

Segue

Visura n.: TS7629 Pag. 3

Situazione degli intestati dal 22/02/1989

N.	DATI ANAGRAFICI		CODICE FISCALE		DIRITTI E ONERI REALI	
1					fino al 19/12/1997	
DATI DI						
	in atti dal 15/10/1992		Registrazione: TV17592 (n.			

Situazione dell'immobile che ha originato il precedente dal 09/10/1992

N.	DATI IDENTIFICATIVI			DATI CLASSAMENTO				DATI DERIVANTI DA	
	Foglio	Particella	Sub	Pozz.	Qualità Classe	Superficie(ur ²) ha are ca.	Deduc.		Reddito
1	179	152		-	SEMINATIVO 2	19 47		Dominicale L. 19.470 Agrario L. 3.904	VARIAZIONE D'UFFICIO del 09/10/1992 in atti dal 15/10/1992 (n. 175.2/1992)
Notifica				Partita		102702			
Ammissioni		S.I.							

Sono stati inoltre varati i seguenti immobili:
- foglio 179 particella *

Situazione dell'Immobile dal 09/10/1992

N.	DATI IDENTIFICATIVI			DATI CLASSAMENTO				DATI DERIVANTI DA	
	Foglio	Particella	Sub	Pozz.	Qualità Classe	Superficie(ur ²) ha are ca.	Deduc.		Reddito
1	179	152		-	SEMINATIVO 2	19 66		Dominicale L. 19.660 Agrario L. 3.900	VARIAZIONE D'UFFICIO del 09/10/1992 in atti dal 15/10/1992 (n. 175.1/1992)
Notifica				Partita		102702			
Ammissioni				comprensive il num. 367					

Nella variazione sono stati soppressi i seguenti immobili:
- foglio 179 particella 367

Situazione dell'Immobile relativa ad atto del 10/03/1977 (antecedente all'impianto meccanografico)

N.	DATI IDENTIFICATIVI			DATI CLASSAMENTO				DATI DERIVANTI DA	
	Foglio	Particella	Sub	Pozz.	Qualità Classe	Superficie(ur ²) ha are ca.	Deduc.		Reddito
1	179	152		-	SEMINATIVO 2	18 35		Dominicale L. 18.350 Agrario L. 3.970	FRAZIONAMENTO del 10/03/1977 in atti dal 01/02/1985 (n. 8690)



Direzione Provinciale di Enna
Ufficio Provinciale - Territorio
Servizi Catastali

Visura storica per immobile

Situazione degli atti informatizzati dall'impianto meccanografico al 08/10/2018

Data: 08/10/2018 - Ora: 10.56.07 Fine

Visura n.: T87629 Pag: 4

Notifica	Partita	40494
----------	---------	-------

Sono stati inoltre visualizzati i seguenti immobili:

- foglio 179 particella 364 - foglio 179 particella 365 - foglio 179 particella 366

Situazione dell'Immobile dall'impianto meccanografico

N.	DATI IDENTIFICATIVI			DATI CLASSAMENTO				DATI DERIVANTI DA
	Foglio	Particella	Sub Pozz	Qualità Classe	Superficie(m ²) ha are ca	Decuz	Reddito Dominicale Agrario	
1	179	152		SEMINATIVO 2	46 80		L. 46.800 L. 9.344	Impianto meccanografico del 15/12/1977
Notifica				Partita		40494		

L'intestazione alla data della richiesta deriva dai seguenti atti:

Situazione degli intestati dall'impianto meccanografico

N.	CICCO		CODICE FISCALE	DIRITTI E ONERI REALI
1	CICCO			fino al 06/10/1992
DATI DI				
CICCO del 22/02/1989 Volum in atti dal 16/06/1989				
Sede: ENNA n. 669 del 02/03/1989 (n. 106389)				

N.	Impianto meccanografico del 15/12/1977		DIRITTI E ONERI REALI
1			fino al 22/02/1989
DATI DERIVANTI DA			
Impianto meccanografico del 15/12/1977			

Unità immobiliari n. 1

Tributi erariali: Euro 0,90

Visura telematica

* Codice Fiscale Validato in Anagrafe Tributaria



Direzione Provinciale di Enna
Ufficio Provinciale - Territorio
Servizi Catastali

Visura storica per immobile

Situazione degli atti informatizzati dall'impianto meccanografico al 25/12/2018

Data: 25/12/2018 - Ora: 12.47.00 Segue
Visura n.: T21921 Pag. 2

Situazione dell'unità immobiliare dal 10/06/2009

N.	DATI IDENTIFICATIVI					DATI DI CLASSAMENTO				DATI DERIVANTI DA		
	Sezione Urbana	Foglio	Particella	Sub	Zona Cens.	Micro Zona	Categoria	Classe	Consistenza		Superficie Catastale	Rendita
1		179	753	4	1		C2	4	630 m ²		Euro 1.691,92	VARIAZIONE NEL CLASSAMENTO del 10/06/2009 protocollo n. EN0065598 in atti dal 10/06/2009 VARIAZIONE DI CLASSAMENTO (n. 4322.1/2009)
Indirizzo Annotazioni												
VIA CARDUCCI SNC piano: S1; Classamento e rendita non rettificati entro dodici mesi dalla data di iscrizione in atti della dichiarazione (D.M. 701/94)												

Situazione dell'unità immobiliare dal 10/06/2008

N.	DATI IDENTIFICATIVI					DATI DI CLASSAMENTO				DATI DERIVANTI DA		
	Sezione Urbana	Foglio	Particella	Sub	Zona Cens.	Micro Zona	Categoria	Classe	Consistenza		Superficie Catastale	Rendita
1		179	753	4	1		C2	4	630 m ²		Euro 1.691,92	AMPLIAMENTO del 10/06/2008 protocollo n. EN0056961 in atti dal 10/06/2008 AMPLIAMENTO (n. 4547.1/2008)
Indirizzo Annotazioni												
VIA CARDUCCI SNC piano: S1; Classamento e rendita proposti (D.M. 701/94)												

Situazione degli intestati dal 10/06/2008

N.	DATI ANAGRAFICI		DURITE E ONERI REALI
1			(1) Proprietà per 1000/1000
DATI DI CLASSAMENTO			
08 protocollo n. EN0056961 in atti dal 10/06/2008			

Situazione dell'unità immobiliare che ha originato il precedente dal 09/06/2008

N.	DATI IDENTIFICATIVI					DATI DI CLASSAMENTO				DATI DERIVANTI DA		
	Sezione Urbana	Foglio	Particella	Sub	Zona Cens.	Micro Zona	Categoria	Classe	Consistenza		Superficie Catastale	Rendita
1		179	753	2	1		C2	4	583 m ²		Euro 1.485,13	COSTITUZIONE del 09/06/2008 protocollo n. EN0056470 in atti dal 09/06/2008 COSTITUZIONE (n. 507.1/2008)
Indirizzo Notifica Annotazioni												
VIA CARDUCCI SNC piano: S1; Classamento e rendita proposti (D.M. 701/94)												
										Partita	Mof.58	16644



Direzione Provinciale di Enna
Ufficio Provinciale - Territorio
Servizi Catastali

Visura storica per immobile

Situazione degli atti informatizzati dall'impianto meccanografico al 25/12/2018

Data: 25/12/2018 - Ora: 12.47.00 Segue

Visura n.: T21921 Pag: 1

Dati della richiesta	Comune di PIAZZA ARMERINA (Codice: G580) Provincia di ENNA
Catasto Fabbricati	Foglio: 179 Particella: 1323 Sub.: 3

INTESTATO

1

(1) Proprietà per 1000/1000

Unità immobiliare dal 09/11/2015

N.	DATI IDENTIFICATIVI				DATI CLASSAMENTO				DATI DERIVANTI DA			
	Sezione Urbana	Foglio	Particella	Sub	Zona Cens.	Micro Zona	Categoria	Classe		Consistenza	Superficie Catastale	Rendita
1		179	753	4	1		C2	4	630 m ²	Totale: 630 m ²	Euro 1.691,92	Variazione del 09/11/2015 - Inserimento in visura dei dati di superficie.
Indirizzo: VIA GIOSUE' CARDUCCI SNC piano: S1;												
Annotazioni: classamento e rendita non rettificati entro dodici mesi dalla data di iscrizione in atti della dichiarazione (D.M. 701/94)												

Situazione dell'unità immobiliare dal 20/08/2014

N.	DATI IDENTIFICATIVI				DATI CLASSAMENTO				DATI DERIVANTI DA			
	Sezione Urbana	Foglio	Particella	Sub	Zona Cens.	Micro Zona	Categoria	Classe		Consistenza	Superficie Catastale	Rendita
1		179	753	4	1		C2	4	630 m ²		Euro 1.691,92	VARIAZIONE TOPONOMASTICA del 20/08/2014 protocollo n. EN0078837 in atti dal 20/08/2014 VARIAZIONE DI TOPONOMASTICA (n. 32813 1/2014)
Indirizzo: VIA GIOSUE' CARDUCCI SNC piano: S1;												
Annotazioni: classamento e rendita non rettificati entro dodici mesi dalla data di iscrizione in atti della dichiarazione (D.M. 701/94)												



Direzione Provinciale di Enna
Ufficio Provinciale - Territorio
Servizi Catastrali

Visura storica per immobile

Situazione degli atti informatizzati dall'impianto meccanografico al 25/12/2018

Data: 25/12/2018 - Ora: 12.47.00 Fme

Visura n.: T21921 Pag: 3

Situazione degli intestati dal 09/06/2008

N	DATI ANAGRAFICI	CODICE FISCALE	DIRITTI E ONERI REALI
1			
DATI D	1 protocollo n. EN0056470 in atti dal 09/06/2		Procedura per 1000/1000 Fme al 10/06/2008

Unità immobiliari n. 1

Tributi erariali: Euro 0,90

Visura telematica

* Codice Fiscale Validato in Anagrafe Tributaria

Visura storica per immobile

Situazione degli atti informatizzati dall'impianto meccanografico al 13/10/2018

Data: 13/10/2018 - Ora: 11.11.33

Segue

Visura n.: T18044 Pag: 1

Dati della richiesta

Comune di PIAZZA ARMERINA (Codice: C580)

Provincia di ENNA

Catasto Fabbricati

Foglio: 179 Particella: 1323 Sub.: 4

INTESTATO

(1) Provinciale per 1000/1000

Unità immobiliare dal 30/06/2017

N.	DATI IDENTIFICATIVI					DATI DI CLASSAMENTO					DATI DERIVANTI DA
	Sezione Urbana	Foglio	Particella	Sub	Zona Cens.	Micro Zona	Categoria	Classe	Consistenza	Superficie Catastrale	
1		179	1323	4	1		D/8			Euro 9.770,00	VARIAZIONE NEL CLASSAMENTO del 30/06/2017 protocollo n. EN0008882 in atti dal 30/06/2017 VARIAZIONE DI CLASSAMENTO (n. 4713/1/2017)
Indirizzo VIA GIOSUE' CARDUCCI n. 27, PIAZZALE LUIGI CAPUANA SNC piano: 2.											
Annotazioni Classamento e rendita validati (D.M. 701/94) ed immobile: trasi di porzione di u.i.n. che si completa e costituisce unica u.i. con la particella 1637 sub 2 del foglio 179.											

Situazione dell'unità immobiliare dal 15/09/2016

N.	DATI IDENTIFICATIVI					DATI DI CLASSAMENTO					DATI DERIVANTI DA
	Sezione Urbana	Foglio	Particella	Sub	Zona Cens.	Micro Zona	Categoria	Classe	Consistenza	Superficie Catastrale	
1		179	1323	4	1		D/8			Euro 9.770,00	VARIAZIONE del 15/09/2016 protocollo n. EN0051288 in atti dal 15/09/2016 ANNOTAZIONE (n. 11302/1/2016)
Indirizzo VIA GIOSUE' CARDUCCI n. 27, PIAZZALE LUIGI CAPUANA SNC piano: 2.											
Annotazioni classamento e rendita proposti (D.M. 701/94) di immobile: trasi di porzione di u.i.u. che si completa e costituisce unica u.i. con la particella 1637 sub 2 del foglio 179.											

Situazione dell'unità immobiliare dal 29/08/2016

N.	DATI IDENTIFICATIVI					DATI DI CLASSAMENTO					DATI DERIVANTI DA
	Sezione Urbana	Foglio	Particella	Sub	Zona Cens.	Micro Zona	Categoria	Classe	Consistenza	Superficie Catastrale	
1		179	1323	4	1		D/8			Euro 9.770,00	AVVEGLIAMENTO del 29/08/2016 protocollo n. EN0046567 in atti dal 29/08/2016 AVVEGLIAMENTO (n. 8860/1/2016)
Indirizzo VIA GIOSUE' CARDUCCI n. 27, PIAZZALE LUIGI CAPUANA SNC piano: 2.											
Annotazioni classamento e rendita proposti (D.M. 701/94)											



Direzione Provinciale di Enna
Ufficio Provinciale - Territorio
Servizi Catastali

Visura storica per immobile

Situazione degli atti informatizzati dall'impianto meccanografico al 13/10/2018

Data: 13/10/2018 - Ora: 11.11.33 Segue

Visura n.: T18044 Pag: 2

Situazione degli intestati dal 29/08/2016

N.	GRAFICI		DIRITTI E ONERI REALI	
1			(1) Proniati per 1000/1000	
<p>08/2016 protocollo n. EN0046567 in atti dal 29/08/2016</p>				

Situazione dell'unità immobiliare che ha originato il precedente dal 20/08/2014

N.	DATI IDENTIFICATIVI				DATI DI CLASSAMENTO				DATI DERIVANTI DA		
	Sezione Urbana	Foglio	Particella	Sub	Zona Cens.	Micro Zona	Categoria	Classe		Consistenza	Superficie Catastale
1		179	753	3	1		D8				Euro 6.930,00
<p>Indirizzo: VIA GIOSUE' CARDUCCI SNC piano: T. Classamento e rendita non rettificati entro dodici mesi dalla data di iscrizione in atti della dichiarazione (D.M. 701/94)</p>											

Situazione dell'unità immobiliare dal 10/06/2009

N.	DATI IDENTIFICATIVI				DATI DI CLASSAMENTO				DATI DERIVANTI DA		
	Sezione Urbana	Foglio	Particella	Sub	Zona Cens.	Micro Zona	Categoria	Classe		Consistenza	Superficie Catastale
1		179	753	3	1		D8				Euro 6.930,00
<p>Indirizzo: VIA CARDUCCI SNC piano: T. Classamento e rendita non rettificati entro dodici mesi dalla data di iscrizione in atti della dichiarazione (D.M. 701/94)</p>											

Situazione dell'unità immobiliare dal 10/06/2008

N.	DATI IDENTIFICATIVI				DATI DI CLASSAMENTO				DATI DERIVANTI DA		
	Sezione Urbana	Foglio	Particella	Sub	Zona Cens.	Micro Zona	Categoria	Classe		Consistenza	Superficie Catastale
1		179	753	3	1		D8				Euro 6.930,00
<p>Indirizzo: VIA CARDUCCI SNC piano: T. Classamento e rendita non rettificati entro dodici mesi dalla data di iscrizione in atti della dichiarazione (D.M. 701/94)</p>											

VARIAZIONE del 10/06/2008 protocollo n. EN0056048 in atti dal 10/06/2008 AMPLIAMENTO E COSTITUZIONE DI B/CNC (n. 4545.1/2008)

Annessioni	Classamento e rendita proposti (D.M. 701/94)		Fine
------------	--	--	------

Situazione degli intestati dal 10/06/2008

N.	LAPICI		DIRITTI E ONERI REALI	
1			(1) Proprieta' per 1000/1000 fino al 29/08/2016	
DAI				
Situazione dell'unita immobiliare che ha originato il precedente dal 09/06/2008				

N.	DATI IDENTIFICATIVI						DATI DI CLASSAMENTO				DATI DERIVANTI DA	
	Sezione	Foglio	Particella	Sub	Zona	Micro Zona	Categoria	Classe	Consistenza	Superficie Catastale		Rendita
1	Urbana	179	753	1	1		D/8				Euro 6.180,90	COSTITUZIONE del 09/06/2008 protocollo n. EN0056470 in atti dal 09/06/2008 COSTITUZIONE (n. 507/1/2008)
Indirizzo												
VIA CARDUCCI SNC piano I.												
Notifica												
Classamento e rendita proposti (D.M. 701/94)												
Annessioni												
Partita												
Med.SB												
16644												

Situazione degli intestati dal 09/06/2008

N.	LAPICI		DIRITTI E ONERI REALI	
1			(1) Proprieta' per 1000/1000 fino al 10/06/2008	
DAI				
Situazione dell'unita immobiliare che ha originato il precedente dal 09/06/2008				

Unita immobiliari n. 1

Tributi erariali: Euro 0,90

Visura telematica

* Codice Fiscale Validato in Anagrafe Imbatada



Direzione Provinciale di Enna
Ufficio Provinciale - Territorio
Servizi Catastali

Visura storica per immobile

Situazione degli atti informatizzati dall'impianto meccanografico al 26/12/2018

Data: 26/12/2018 - Ora: 12.25.36

Visura n.: T5552 Pag: 1

Segue

Dati della richiesta	Comune di PIAZZA ARMERINA (Codice: G580) Provincia di ENNA Foglio: 179 Particella: 1027
Catasto Terreni	

INTESTATO

1	(1) Promemoria per 1000/1000
---	------------------------------

Situazione dell'Immobile dal 19/12/1997

N.	DATI IDENTIFICATIVI			DATI CLASSAMENTO				DATI DERIVANTI DA		
	Foglio	Particella	Sub	Porz	Qualità Classe	Superficie(m ²) ha are ca	Deduc		Recidivo	Agrario
1	179	1027		-	SEMINATIVO 2	00 16				
Notifica				Partita		102702		FRAZIONAMENTO del 19/12/1997 in atti dal 19/12/1997 (n. 1512.2/1997)		
Assessorato										

Nella variazione sono stati soppressi i seguenti immobili:

- foglio 179 particella 752
- Sono stati inoltre varsi i seguenti immobili:
- foglio 179 particella 1026

L'intestazione alla data della richiesta deriva dai seguenti atti:

Situazione degli intestati dal 19/12/1997

N.	AGRAFICI
1	
DATI DERIVANTI DA	FRAZIONAMENTO del 19/12/1997 in atti dal 19/12/1997 Registrazione: (n. 1512.2/1997)
	DIRITTI E ONERI REALI
	(1) Promemoria per 1000/1000

Visura storica per immobile

Situazione degli atti informatizzati dall'impianto meccanografico al 26/12/2018

Data: 26/12/2018 - Ora: 12.25.36

Segue

Visura n.: T5552 Pag: 2

Situazione dell'immobile che ha originato il precedente dal 06/10/1992

N.	DATI IDENTIFICATIVI			DATI CLASSAMENTO				DATI DERIVANTI DA	
	Foglio	Particella	Sub	Porz.	Qualità Classe	Superficie(m ²) ha are ca	Denz.		Reddito
1	179	752		.	SEMINATIVO 2	13 83		Alzario L. 2.606	TIPO MAPPALE del 06/10/1992 in atti dal 15/10/1992 T. V175-92 (n. 1080.1/1992)
Notifica				Partita		1102702			

Nella variazione sono stati soppressi i seguenti immobili:

- foglio 179 particella 152

Sono stati inoltre variati i seguenti immobili:

- foglio 179 particella 753

L'intestazione alla data della richiesta deriva dai seguenti atti:

Situazione degli intestati dal 06/10/1992

N.	1								
DATI I				Partita		11000.1/1992			DIRITTI E ONERI REALI fino al 19/12/1997

Situazione dell'immobile che ha originato il precedente dal 09/10/1992

N.	DATI IDENTIFICATIVI			DATI CLASSAMENTO				DATI DERIVANTI DA	
	Foglio	Particella	Sub	Porz.	Qualità Classe	Superficie(m ²) ha are ca	Denz.		Reddito
1	179	152		.	SEMINATIVO 2	19 47		Alzario L. 3.884	VARIAZIONE D'UFFICIO del 09/10/1992 in atti dal 15/10/1992 (n. 175.2/1992)
Notifica				Partita		1102702			
Assessorato								SI	

Sono stati inoltre variati i seguenti immobili:

- foglio 179 particella *



Direzione Provinciale di Enna
Ufficio Provinciale - Territorio
Servizi Catastali

Visura storica per immobile

Situazione degli atti informatizzati dall'impianto meccanografico al 26/12/2018

Data: 26/12/2018 - Ora: 12.25.36 Segue
Visura n.: T5552 Pag: 3

Situazione dell'Immobile dal 09/10/1992

N.	DATI IDENTIFICATIVI			DATI CLASSAMENTO				DATI DERIVANTI DA		
	Foglio	Particella	Sub	Perz	Qualità Classe	Superficie(m ²) ha are ca	Deduz	Dominicale	Reddito	
1	179	152		-	SEMINATIVO 2	19 65		L. 19.650	Agrario L. 3.930	VARIAZIONE D'UFFICIO del 09/10/1992 in atti dal 15/10/1992 (n. 175.1/1992)
Notifica				Partita		102702				
Annotazioni		comprende il num 367								

Nella variazione sono stati soppressi i seguenti immobili:

- foglio 179 particella 367

Situazione dell'Immobile relativa ad atto del 10/03/1977 (antecedente all'impianto meccanografico)

N.	DATI IDENTIFICATIVI			DATI CLASSAMENTO				DATI DERIVANTI DA		
	Foglio	Particella	Sub	Perz	Qualità Classe	Superficie(m ²) ha are ca	Deduz	Dominicale	Reddito	
1	179	152		-	SEMINATIVO 2	18 36		L. 18.360	Agrario L. 3.670	FRAZIONAMENTO del 10/03/1977 in atti dal 01/02/1965 (n. 8680)
Notifica				Partita		40494				

Sono stati inoltre variati i seguenti immobili:

- foglio 179 particella 364 - foglio 179 particella 365 - foglio 179 particella 366

Situazione dell'Immobile dall'impianto meccanografico

N.	DATI IDENTIFICATIVI			DATI CLASSAMENTO				DATI DERIVANTI DA		
	Foglio	Particella	Sub	Perz	Qualità Classe	Superficie(m ²) ha are ca	Deduz	Dominicale	Reddito	
1	179	152		-	SEMINATIVO 2	46 80		L. 46.800	Agrario L. 9.360	Impianto meccanografico del 15/12/1977
Notifica				Partita		40494				

L'instestazione alla data della richiesta deriva dai seguenti atti:



Direzione Provinciale di Enna
Ufficio Provinciale - Territorio
Servizi Catastali

Visura storica per immobile

Situazione degli atti informatizzati dall'impianto meccanografico al 26/12/2018

Data: 26/12/2018 - Ora: 12.25.36 Fine

Visura n.: T5552 Pag: 4

Situazione degli intestati dal 22/02/1989

N.	1	FICI	DIRITTI E ONERI REALI
DATAI			fino al 06/10/1992
<p>REPUBBLICA ITALIANA (PUBBLICO) del 22/02/1989 Volume in atti dal 16/06/1989 Rep Sede: ENNA n. 668 del 02/03/1989 (n. 106389)</p>			

Situazione degli intestati dall'impianto meccanografico

N.	1	FICI	DIRITTI E ONERI REALI
DATAI			fino al 22/02/1989
<p>DATAI DERIVATI DA</p>			

Unità immobiliari n. 1

Impieghi erariali: Euro 0,90

Visura telematica

* Codice Fiscale Validato in Anagrafe Tributaria

Direzione Provinciale di Eme Ufficio Provinciale - Territorio - Direttore DOTT. ANTONIO BONINA

Via. tel. (0.80 euro)

8-011-2018 10:15:37
Prot. n. 180035/2018

Scala originale: 1:2000
Dimensione cornice: 334.000 x 378.000 metri

Comune: PIAZZA ARMERINA
Foglio: 179



N-4500

E-62100

1 Particella: 1637

Ufficio provinciale di ENNA - Direttore: ING. SEBASTIANO PIO PANEBIARDI

Per Visura



N=4600

Scala originale: 1:2000
Dimensione cornice: 534,000 x 378,000 metri

12-Giu-2018 17:37
Prot. n. 1790339/2012

Comune PIAZZA ARMERINA
Foglio 179

Particella 1002

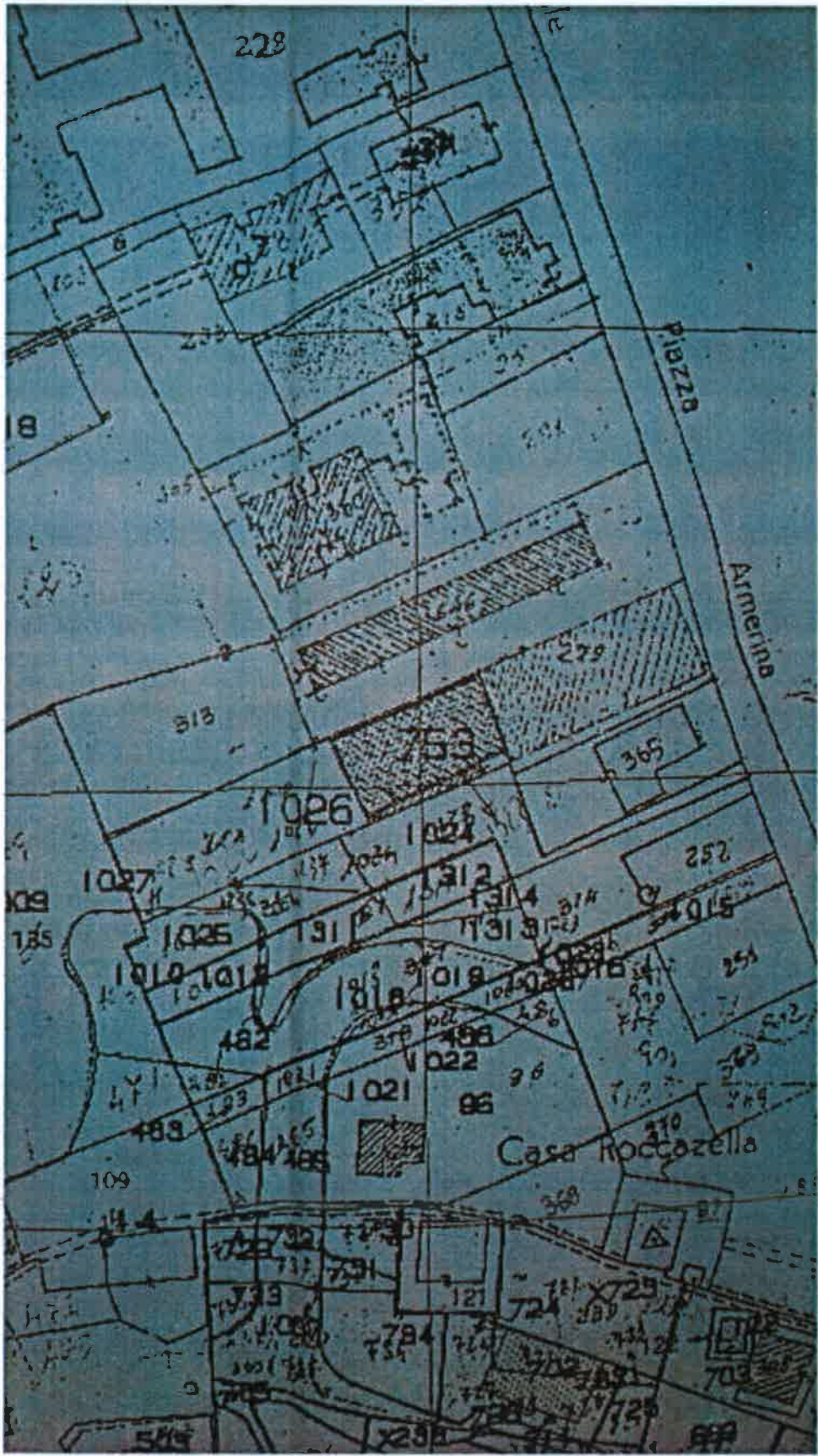

provinciale

Piazza Armerina

