

<b>Agenzia del Territorio CATASTO FABBRICATI Ufficio Provinciale di Bergamo</b>	Dichiarazione protocollo n. BG0073128 del 05/03/2009	
	Planimetria di u.i.u. in Comune di Castelli Calepio Via Provinciale civ. 32	
Identificativi Catastali: Sezione: CA Foglio: 4 Particella: 875 Subalterno: 2	Compilata da:  Scritto all'albo:  Prov. Bergamo N.	

Scheda n. 1 Scala 1:200

**PIANTA PIANO TERRA**

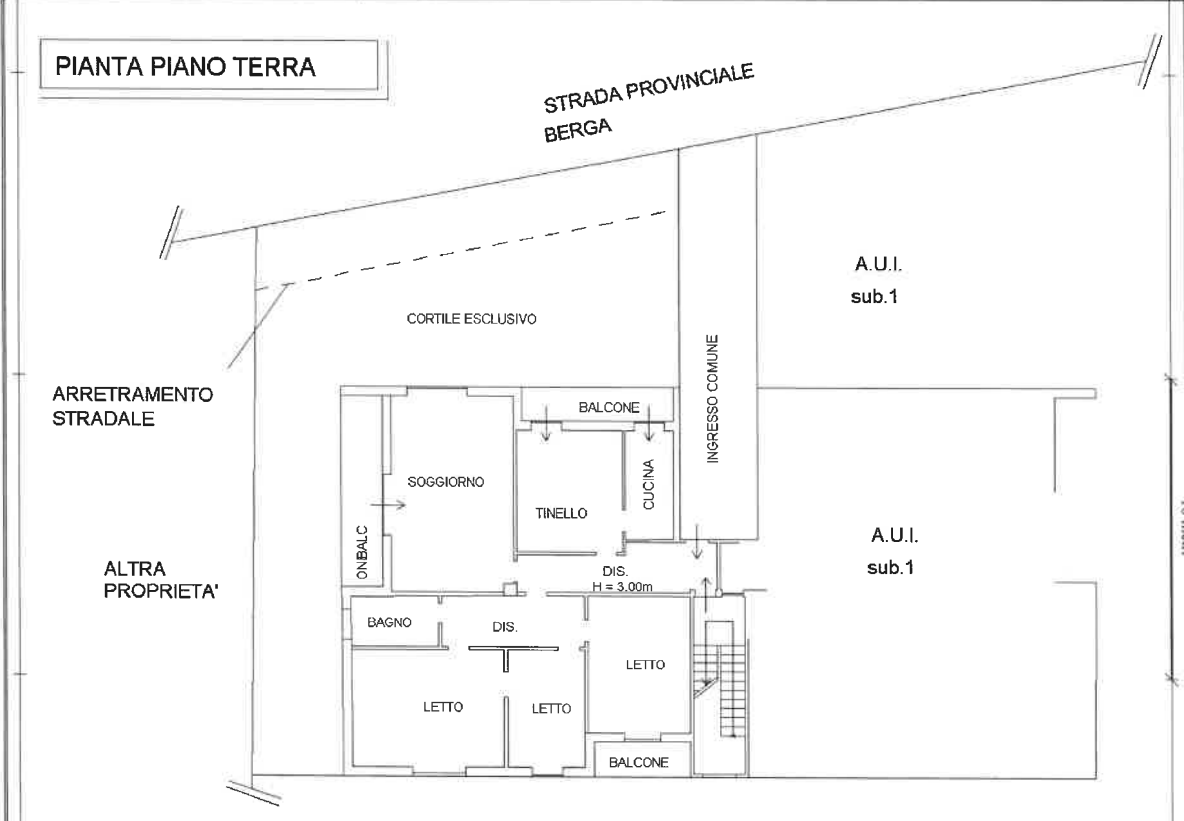

**PIANTA PIANO SECONDO  
(SOTTOTETTO)**

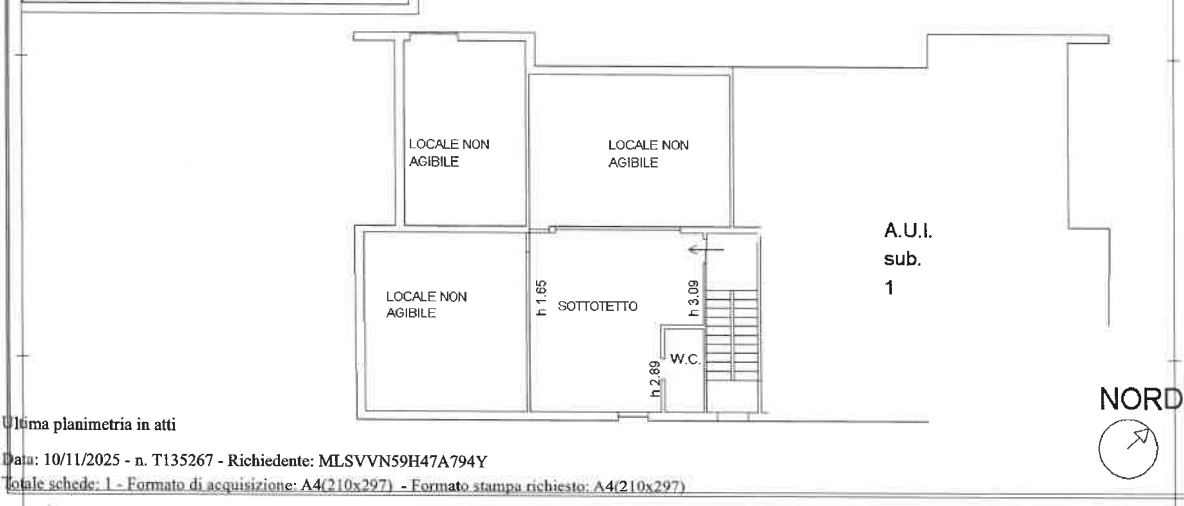

Unica planimetria in atti

Catasto dei Fabbricati - Situazione al 10/11/2025 - Comune di CASTELLI CALEPIO(C0079) - < Sez. urbana CA - Foglio 4 - Particella 875 - Subalterno 2 >  
VIA PROVINCIALE n. 32 Piano T-1

**Agenzia del Territorio  
CATASTO FABBRICATI  
Ufficio Provinciale di  
Bergamo**

Dichiarazione protocollo n. BG0073128 del 05/03/2009

Planimetria di u.i.u. in Comune di Castelli Calepio

Via Provinciale

civ. 32

Identificativi Catastali:

Sezione: CA

Foglio: 4

Particella: 875

Subalterno: 3

Compilata da:

Territto all'albo:

Prov. Bergamo

N.

Scheda n. 1

Scala 1:200



**PIANTA SOTTOSTRADA 1°  
(seminterrato)**

**NORD**



Utema planimetria in atti

Data: 10/11/2025 - n. T135431 - Richiedente: MLSVVN59H47A794Y

Totale schede: 1 - Formato di acquisizione: A4(210x297) - Formato stampa richiesto: A4(210x297)

Data: 10/11/2025 - n. T135315 - Richiedente: MLSVVN59H47A794Y

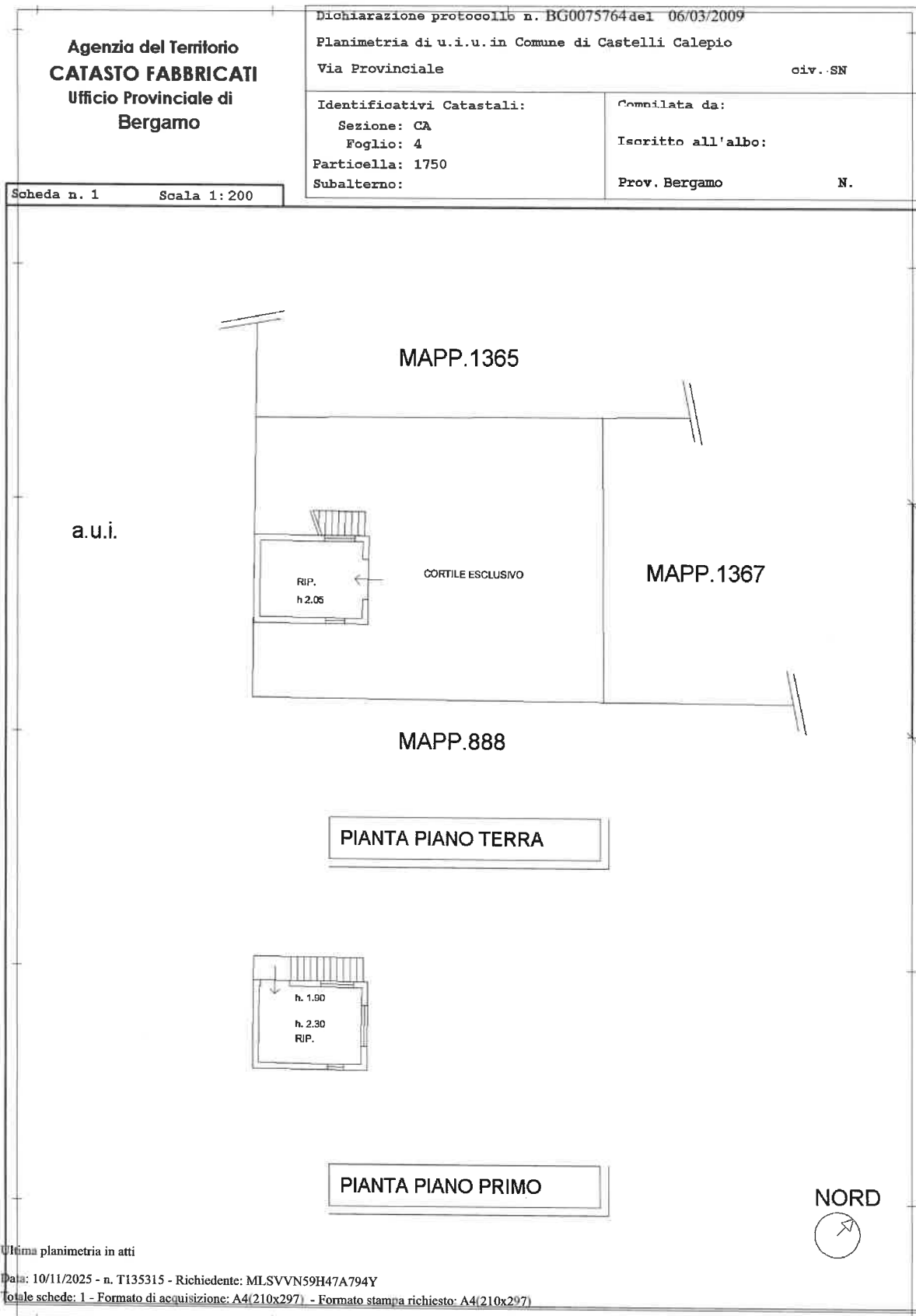

Ultima planimetria in atti

Data: 10/11/2025 - n. T135315 - Richiedente: MLSVVN59H47A794Y

Totale schede: 1 - Formato di acquisizione: A4(210x297) - Formato stampa richiesto: A4(210x297)