



N=-4100

E=-1000

Firmato Da: SALVATORE CARADONNA Emesso Da: ARUBAPEC EU QUALIFIED CERTIFICATES CA G1 Serial#: 4265b3cf59bec73a56153947ca6008bd

24-Mar-2025 16:51:32  
Scala originale: 1:2000  
Dimensione cornice: 534.000 x 378.000 m. Protocollo pratica T384547/2025

Comune: (TP) MARSALA  
Foglio: 161

1 Particella: 116

**Agenzia delle Entrate  
CATASTO FABBRICATI  
Ufficio Provinciale di  
Trapani**

Dichiarazione protocollo n. TP0136020 del 31/07/2014	
Planimetria di u.i.u. in Comune di Marsala	
Contrada Paolini	civ. 183
Identificativi Catastali:	Compilata da: Domingo Giuseppe
Sezione:	Iscritto all'albo: Geometri
Foglio: 161	Prov. Trapani
Particella: 116	N. 1846
Subalterno: 5	

Scheda n. 1      Scala 1:200

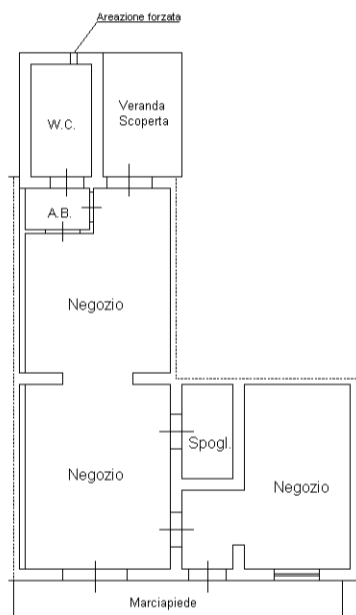

**PIANO TERRA H.3.20**



manu 01

Catasto dei Fabbricati - Situazione al 25/11/2024 - Comune di MARSALA(E974) - < Foglio 161 - Particella 116 - Subalterno 5 >  
COMUNE DI MARSALA (CA) - Emesso Da: ARUBAPEC EU QUALIFIED CERTIFICATES CA G1 Serial#: 4265b3cf59bec73a56153947ca6008bd

**Agenzia delle Entrate  
CATASTO FABBRICATI  
Ufficio Provinciale di  
Trapani**

Dichiarazione protocollo n. TP0136020 del 31/07/2014  
Planimetria di u.i.u. in Comune di Marsala

Contrada Paolini

civ. 182

Identificativi Catastali:

Sezione:  
Foglio: 161  
Particella: 116  
Subalterno: 6

Compilata da:  
Domingo Giuseppe

Iscritto all'albo:  
Geometri

Prov. Trapani

N. 1846

Scheda n. 1      Scala 1:200

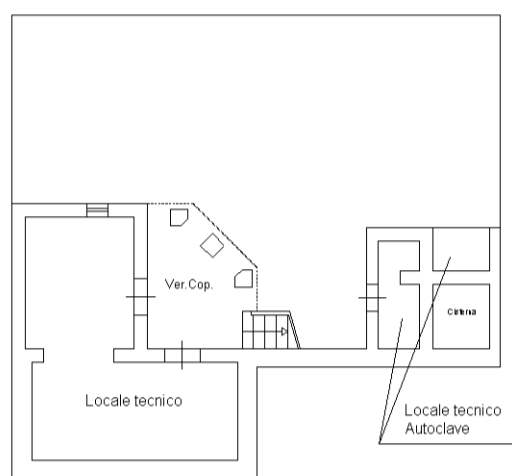

PIANO SEMINTERRATO H. 2.00

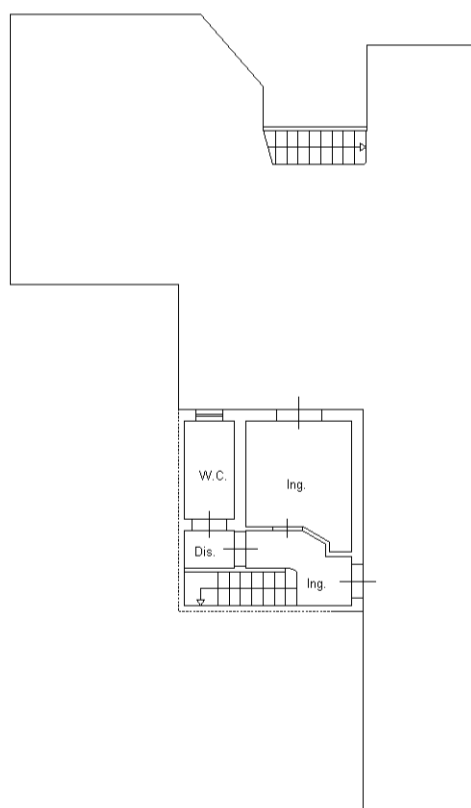

PIANO TERRA H. 3.20

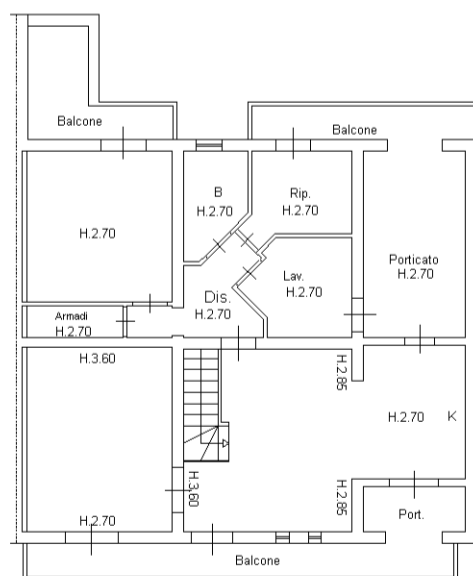

PIANO PRIMO

man 01

Catasto dei Fabbricati - Situazione al 25/11/2024 - Comune di MARSALA(E974) - < Foglio 161 - Particella 116 - Subalterno 6 >  
COMUNE DI MARSALA (TP) - Emesso Da: ARUBAPEC EU QUALIFIED CERTIFICATES CA G1 Serial#: 426563cf59bec73a566153947ca6008bd

**Agenzia delle Entrate  
CATASTO FABBRICATI  
Ufficio Provinciale di  
Trapani**

**ELABORATO PLANIMETRICO**

Compilato da:  
Domingo Giuseppe  
Iscritto all'albo:  
Geometri  
Prov. Trapani N. 1846

Comune di Marsala  
Sezione: Foglio: 161 Particella: 116

Protocollo n. TP0136020 del 31/07/2014  
Tipo Mappale n. 130815 del 21/07/2014

Dimostrazione grafica dei subalterni

Scala 1 : 500

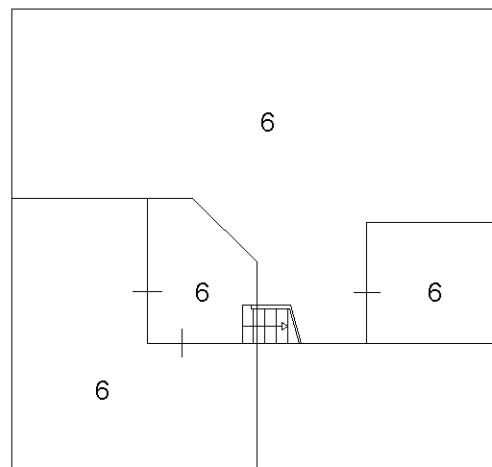
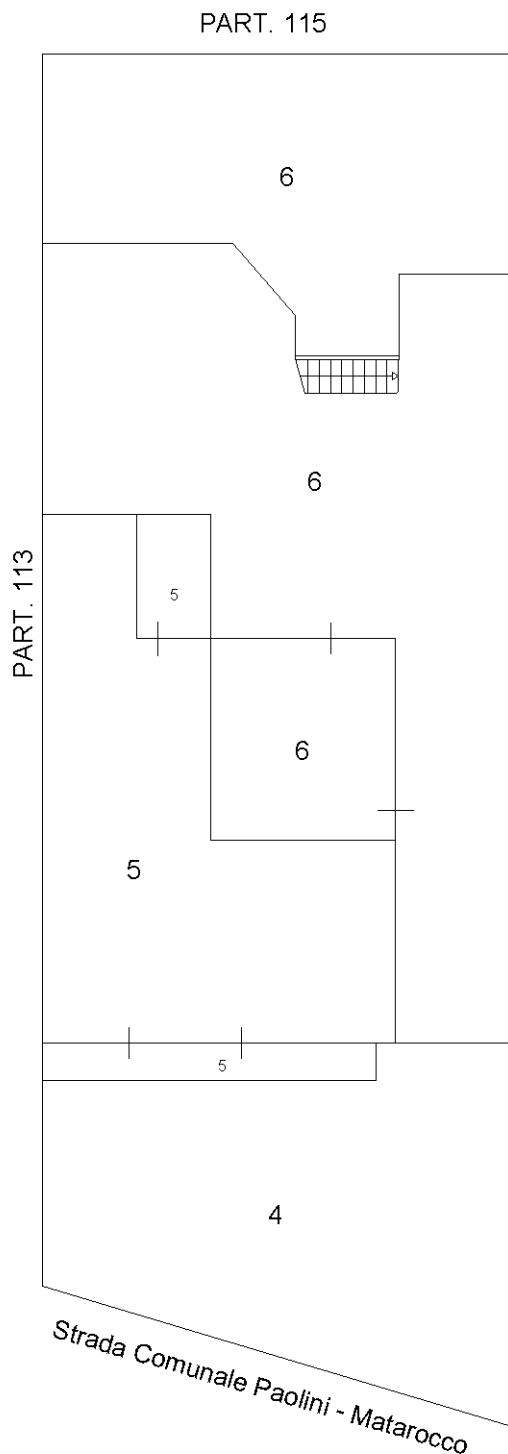

Piano Seminterrato

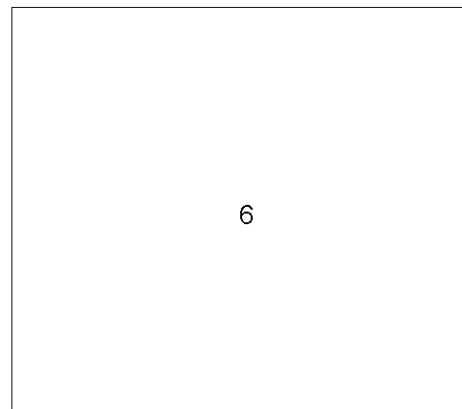

Piano Primo

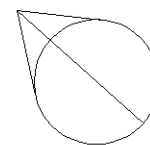

Piano Terra

Ultima planimetria in atti

