

**Agenzia del Territorio
CATASTO FABBRICATI
Ufficio Provinciale di
Latina**

Dichiarazione protocollo n. LT0032446 del 24/02/2006

Planimetria di u.i.u. in Comune di Cisterna Di Latina

Via Vallombrosa

civ. 21

Identificativi Catastali:

Sezione:

Foglio: 46

Particella: 255

Subalterno: 1

Compilata da:

Morini Lucio

Iscritto all'albo:

Geometri

Prov. Latina

N. 2156

Scheda n. 1

Scala 1:100

PIANO TERRA H= 3.00 mt

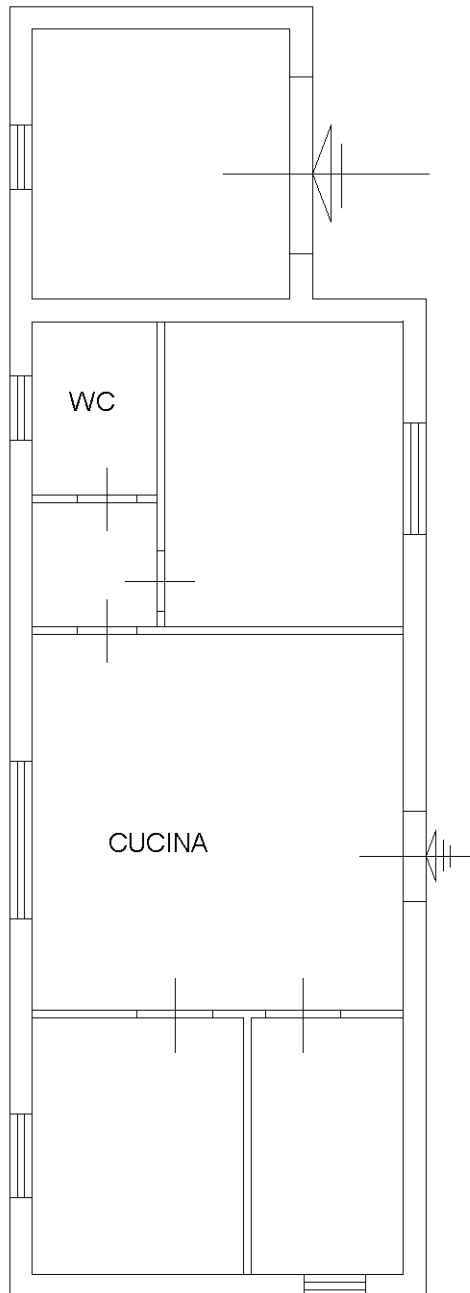

Ultima planimetria in atti

Data: 08/12/2025 - n. T7299 - Richiedente: DRSLNU75R61F224O

Totale schede: 1 - Formato di acquisizione: A4(210x297) - Formato stampa richiesto: A4(210x297)

Catasto dei Fabbricati - Situazione al 08/12/2025 - Comune di CISTERNA DI LATINA(C740) - < Foglio 46 - Particella 255 - Subalterno 1 > - Uju graffiata
VIA VALLOMBROSA n. 21 Piano T



N=-47000

E=28800

1 Particella: 255

Comune: (LT) CISTERNA DI LATINA Scala originale: 1:2000 Dimensione cornice: 534.000 x 378.000 m. Protocollo pratica T298150/2025 Foglio: 46

26-Ser-2025 18:58:57

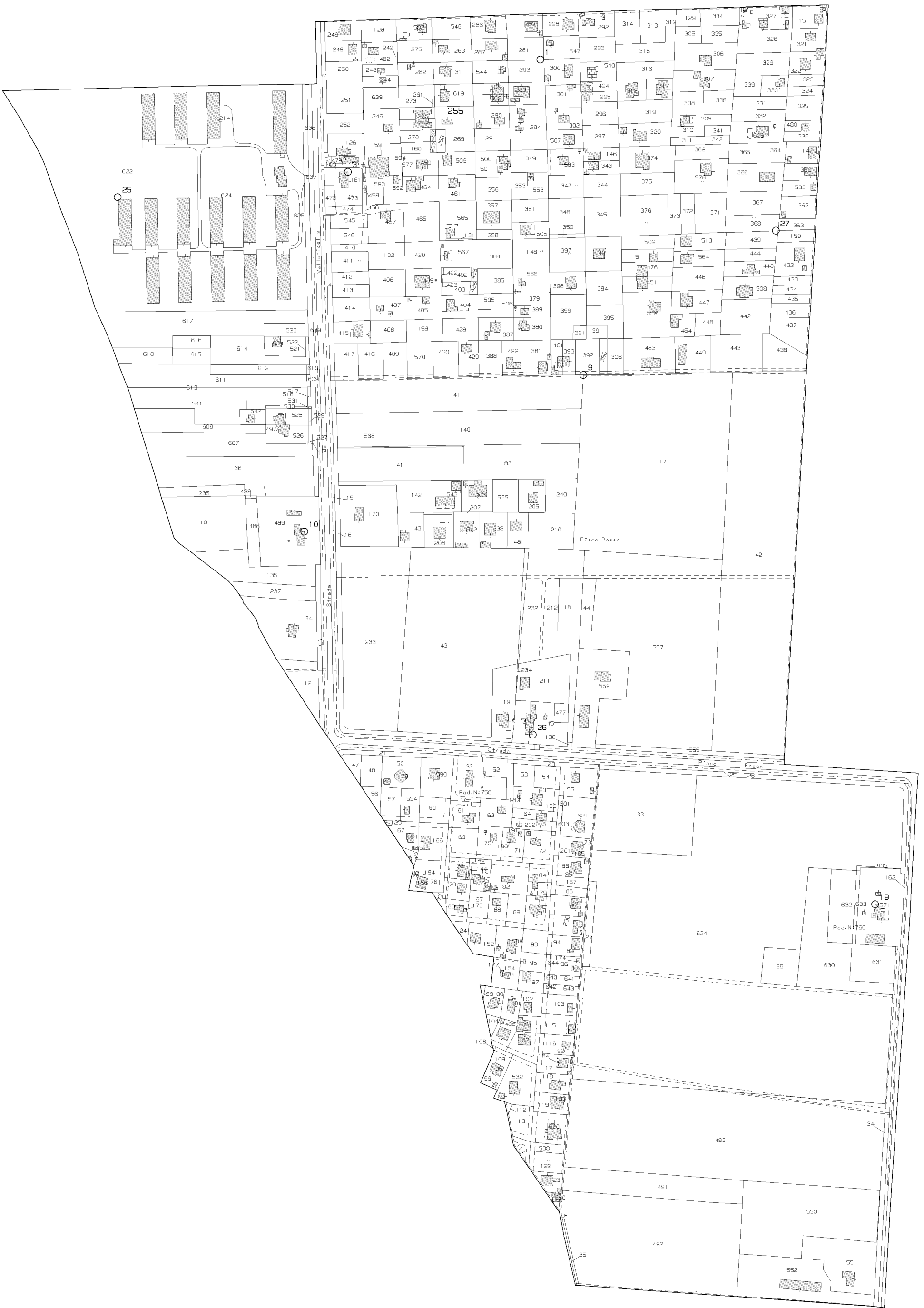

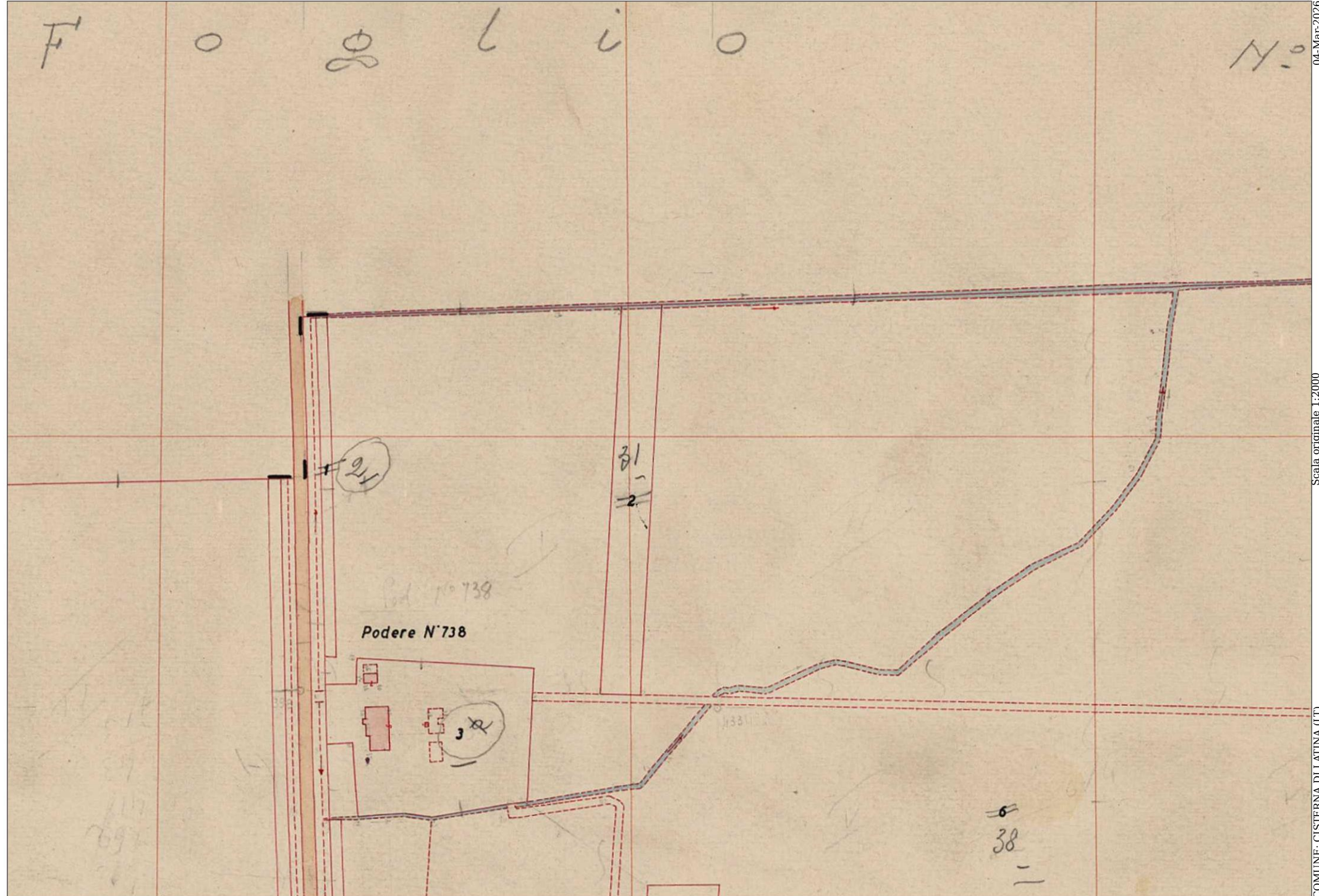

04-MAR-2026
Protocollo pratica: T50078572026

Scala originale 1:2000
Dimensione cornice: 28895.44 x 46746.01 metri

COMUNE: CISTERNA DI LATINA (LT)
FOGLIO: 46