

**Agenzia del Territorio
CATASTO FABBRICATI
Ufficio Provinciale di
Roma**

Dichiarazione protocollo n. RM0910013 del 03/07/2008

Planimetria di u.i.u. in Comune di Lariano

Via Di Colle Fontana

civ. 11/A

Identificativi Catastali:

Sezione:

Foglio: 25

Particella: 739

Subalterno: 8

Compilata da:

Rossetti Corrado

Iscritto all'albo:

Periti Edili

Prov. Roma

N. 386

Scheda n. 1

Scala 1:200

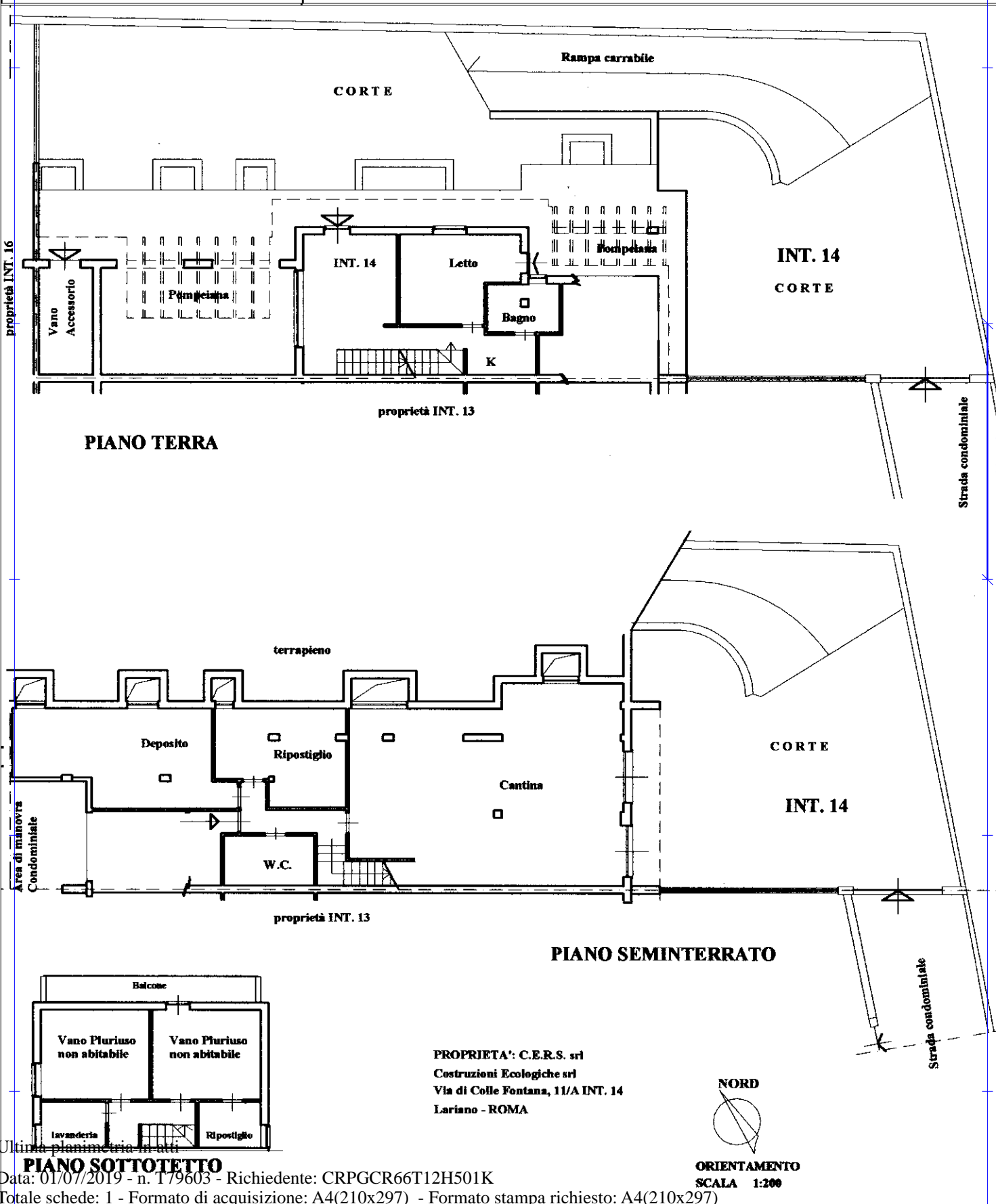

proprietà INT. 16

proprietà INT. 13

Area di manovra
Condominiale

proprietà INT. 13

Strada condominiale

Strada condominiale

Catasto dei Fabbricati - Situazione al 01/07/2019 - Comune di LARIANO (M207) - < Foglio: 25 - Particella: 739 - Subalterno: 8 >
VIA COLLE FONTANA n. 11/A piano: T interno: 14;

Ultima planimetria in atti