

ALLEGATI NN. 6 -7  
Planimetrie lotto 4

Identificativi Catastali:

Sezione:  
Foglio: 7  
Particella: 900  
Subalterno: 7

Isritto all'albo:  
Geometri

Prov. Avellino

N. 2315

choda n. 1      Scala 1:200

Piano Secondo H= 2.70

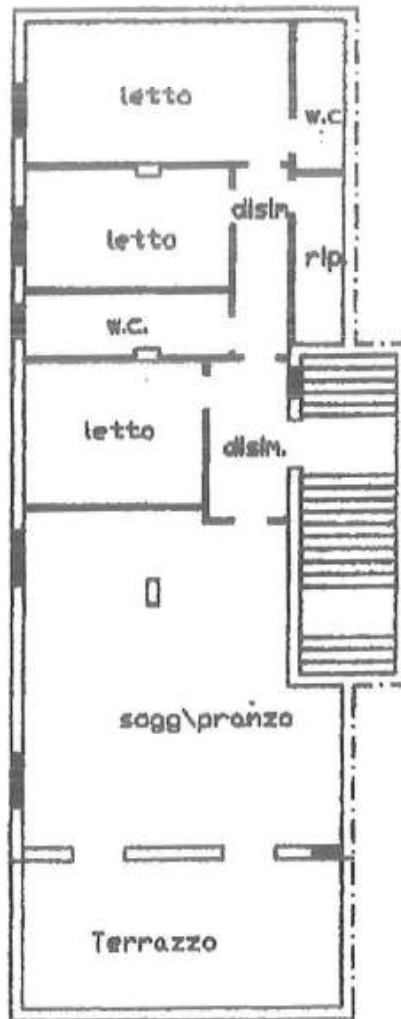

18 NOV. 2002



Sezione:

Foglio: 7

Particella: 901

Subalterno: 6

Isritto all'albo:  
Geometri

Prov. Avellino

N. 2315

a n. 1

Scala 1:200

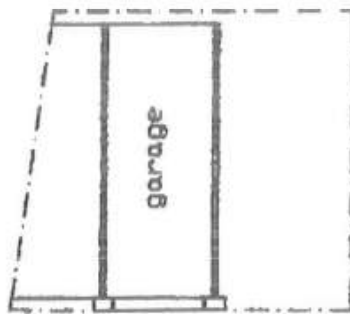

PIANO TERRA  
H= 2.50



ALLEGATO N. 8  
Planimetria lotto 5

Identificativi Catastali:

Sezione:

Foglio: 7

Particella: 900

Subalterno: 8



Iscritto all'albo:  
Geometri

Prov. Avellino

N. 2315

Quadro n. 1

Scala 1:200

Plano Secondo H= 2.70

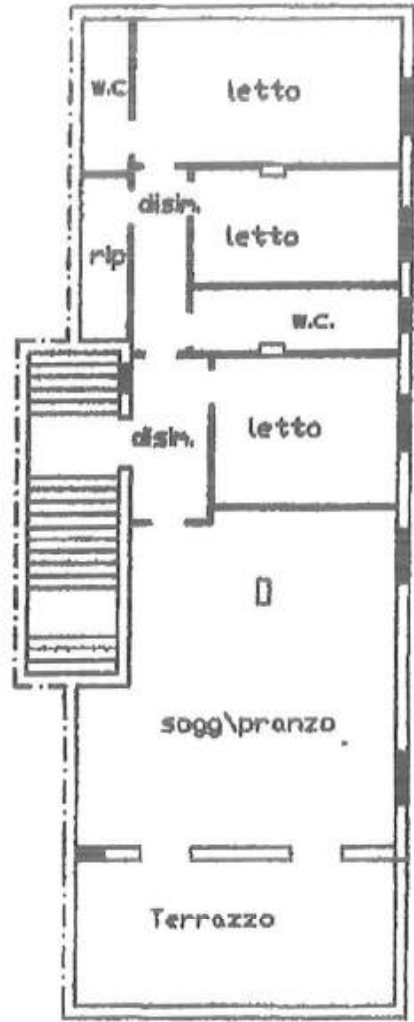

18 NOV. 2002



ALLEGATI NN.9 -10

Planimetrie lotto 6

Identificativi Catastali:  
Sezione: 7  
Foglio: 7  
Particella: 900  
Subalterno: 9

Iscritto all'albo:  
Geometri  
Prov. Avellino N. 2315

Planimetria n. 1 Scala 1:200

Plano Terzo H= 2.70

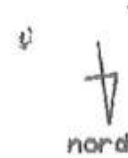

18 NOV. 2002



Identificativi Catastali:

Sezione:

Foglio: 7

Particella: 901

Subalterno: 4

Iscritte all'albo:  
Geometri

Prov. Avellino

N. 2315

a n. 1      Scala 1:200

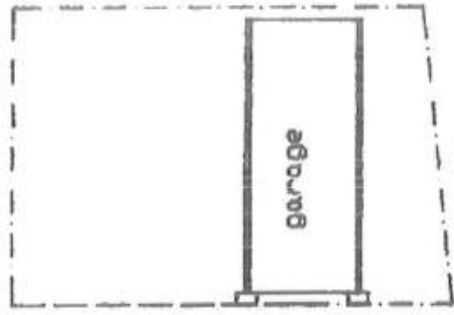

PIANO TERRA  
H= 2.50



ALLEGATO N. 11  
Planimetria lotto 7

Identificativi Catastali:

Sezione:

Foglio: 7

Particella: 900

Subalterno: 10

Inscritto all'albo:  
Geometri

Prov. Avellino

N. 2315

scheda n. 1

Scala 1:200

Plano Terzo H= 2.70

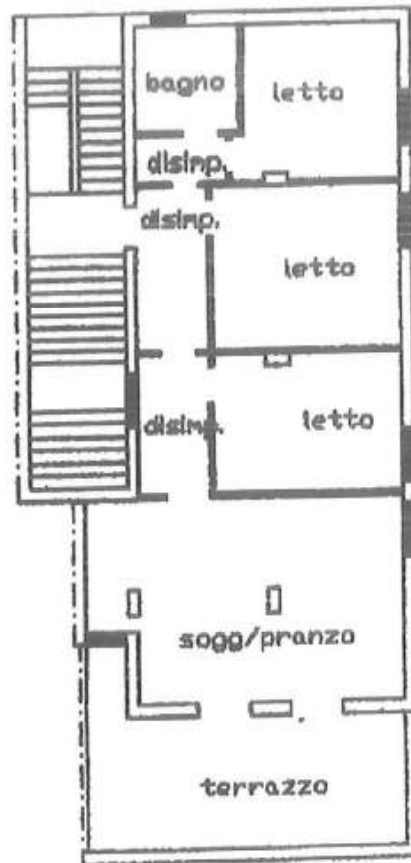

18 NOV. 2002

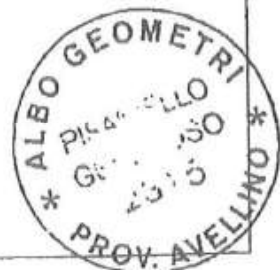

ALLEGATO N. 12  
Planimetria lotto 8

Identificativi Catastali:

Sezione:

Foglio: 7

Particella: 900

Subalterno: 12

Isritto all'albo:  
Geometri

Prov. Avellino

N. 2315

gheda n. 1

Scala 1:200

Plano Quarto H= 2.70



18 NOV. 2002



ALLEGATO N. 13  
Planimetria lotto 9

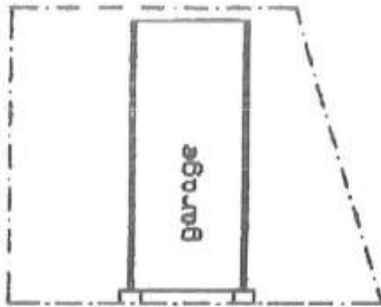

PIANO TERRA  
H= 2.50



ALLEGATO N. 14

Estratto catastale lotto 10

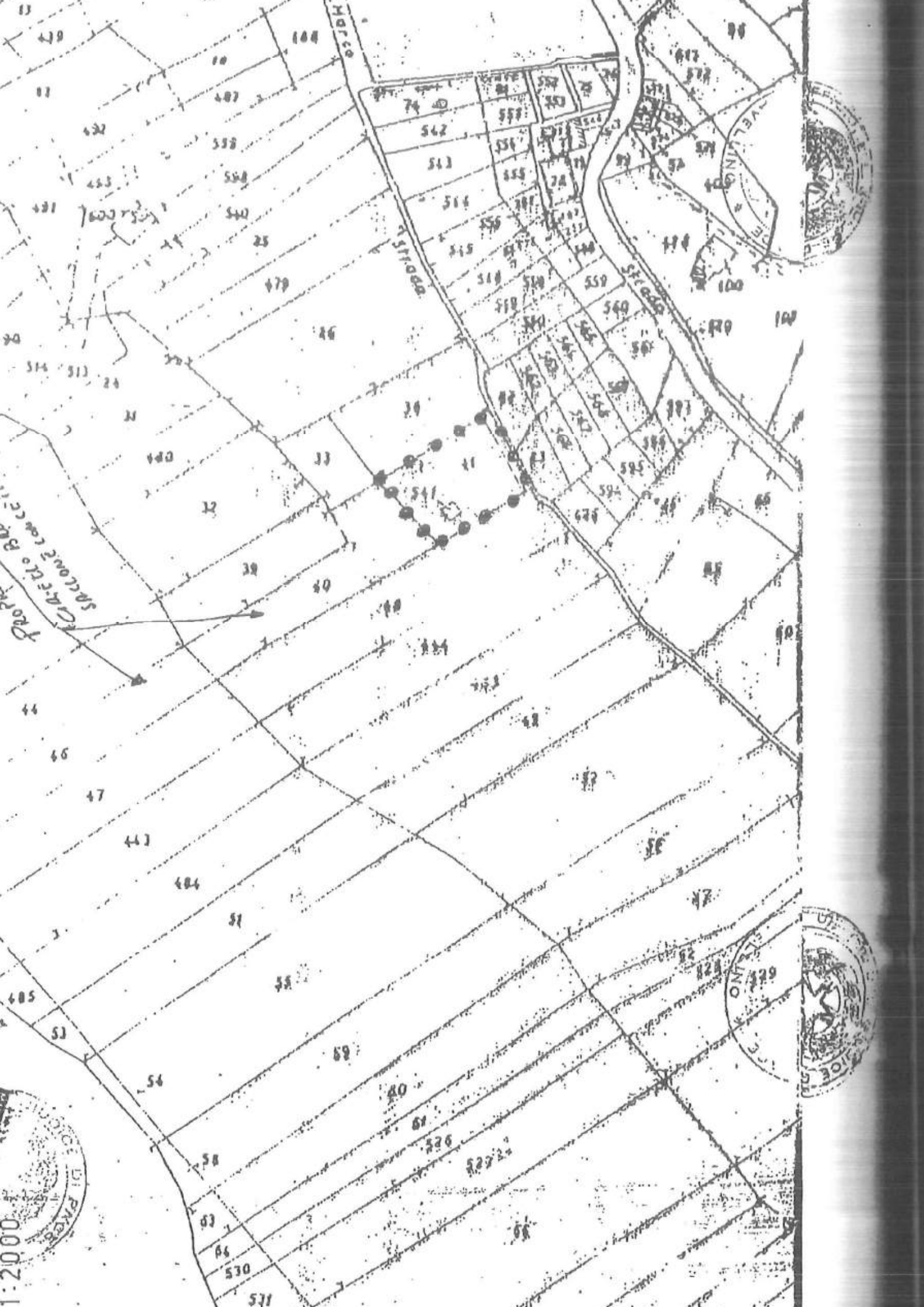

10

100

99

11

107

557

577

132

558

542

551

578

131

540

513

555

579

1600

25

516

556

580

479

46

515

559

478

100

34

313

202

46

518

560

479

100

35

31

440

33

20

519

561

478

100

32

40

20

520

562

479

100

44

46

47

443

484

51

40

40

484

484

48

47

36

47

485

53

54

55

59

40

61

526

527

66

58

63

66

530

531

529

1:2000



## ALLEGATO N. 15

Estratto catastale lotto 11



*M. J. L. P.*  
*197*  
*PARTICULA 269*

270

209

208

202

201

268

269

486

273

271

272

278

279

282

281

601

602

603

285

604

605

297

296

299

589

292

590

293

591

608

295

294

288

289

287

290

286

259

260

258

256

512

511

266

539

267

538

536

199

200

536

537

+

+

296

488

ALLEGATO N. 16

Planimetria lotto 12

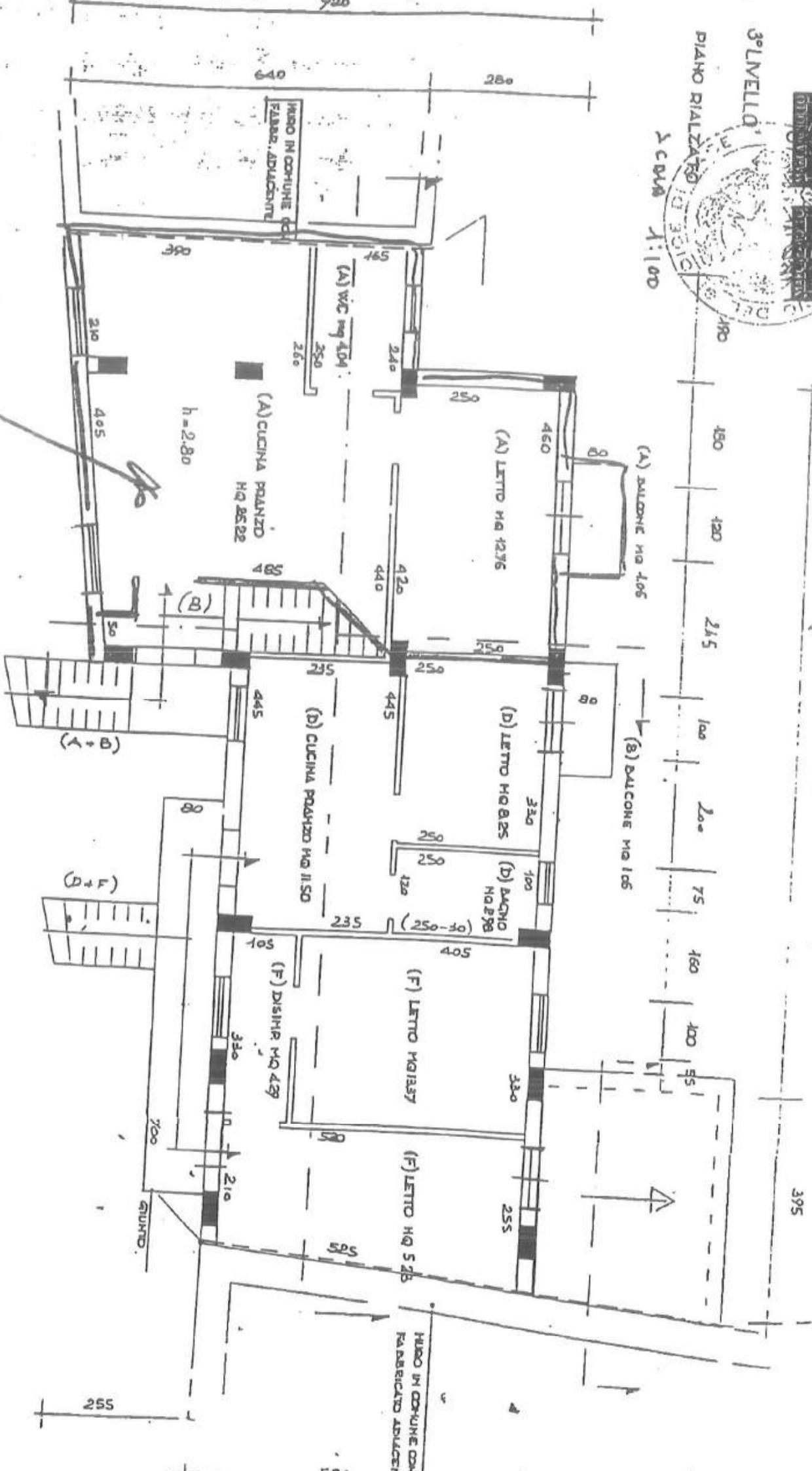

PROPRIETÀ

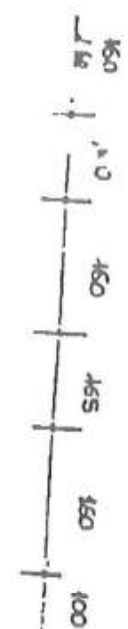

MURO IN CORTINE CON FABBRICATO ADIACENTE

GIUNTO

ALLEGATI NN. 17-18-19-20-21-22

Planimetrie lotto 13

# NOVO CATASTO EDILIZIO URBANO

(R. DECRETO-LEGGI 13 APRILE 1939, N. 652)

Immobile situato nel Comune di S. ANGELO A SCALA Via CO

2. ARTO A S. ANGELO A SCALA

prazione presentata all'Ufficio Tecnico Erariale di AVELLINO



PIANO TERRA

EDIFIZIO COMUNE

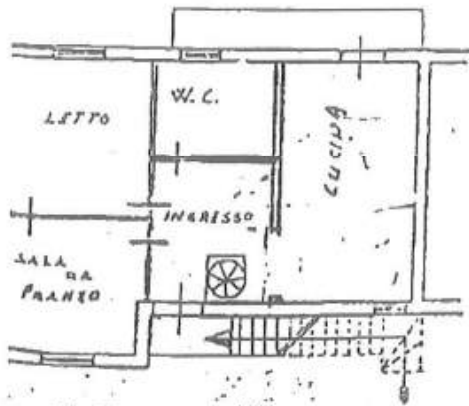

CORSO EUROPA

SCALA 1:200

MINISTERO DELLE FINANZE  
DIREZIONE GENERALE DEL CATASTO E DEI SERVIZI TECNICI E  
CATASTO EDILIZIO URBANO

(R. DECRETO-LEGGE 13 APRILE 1939, N. 652)

immobile situato nel Comune di [REDACTED]

denuncia presentata all'Ufficio Tecnico Erariale di AVELLINO

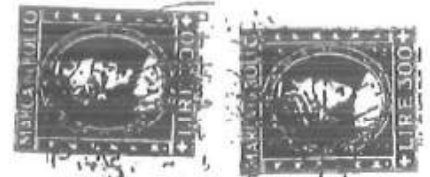

PIANO SECONDO

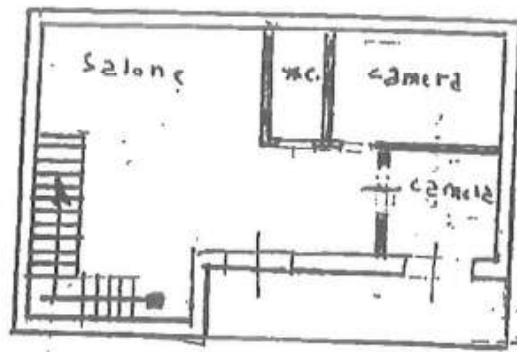

CORSO EUROPA



PIANO PRIMO

CORTILE COMUNE

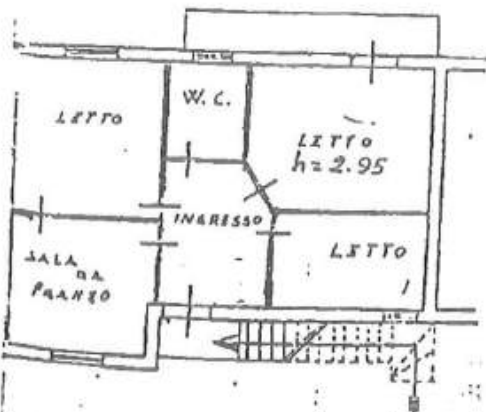

DITTA [REDACTED]

CORSO EUROPA

SCALA 1:200



DIREZIONE GENERALE DEL CATASTO E DEI SERVIZI TECNICI  
NUOVO CATASTO EDILIZIO URBANO

(R. DECRETO-LEGGE 13 APRILE 1939, N. 652)

immobile situato nel Comune di [REDACTED]  
[REDACTED] CANCELLI A SCALONE  
[REDACTED]  
[REDACTED] presentazione presentata all'Ufficio Tecnico Brattato

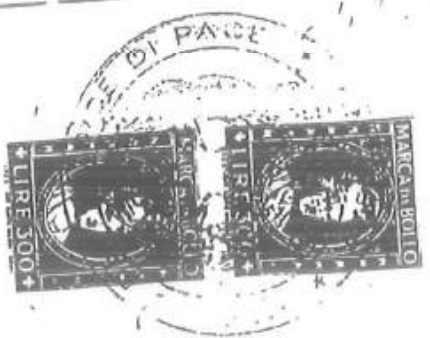

1° PIANO SOTTOSTRADA

F. 6 P. 112 17

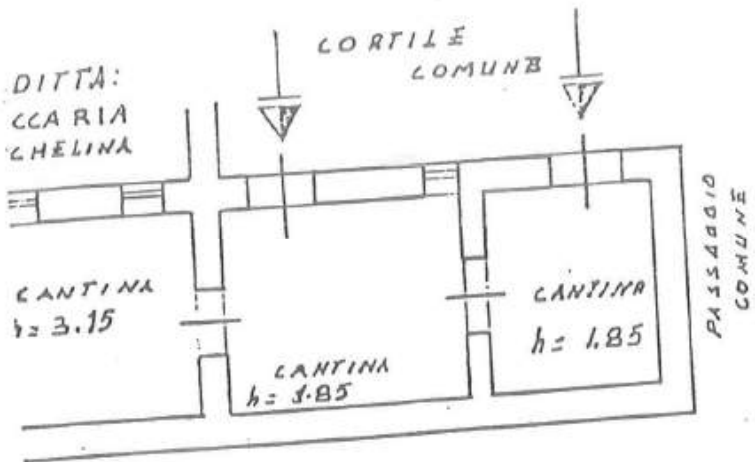

CORSO EUROPA



ORIENTAMENTO





Rilievo fotografico da n. 1 a n. 5

Lotto 1





