

MODULARIO  
F. - Cat. S. T. - 315



MINISTERO DELLE FINANZE

Mod. B (Nuovo Catasto Edilizio Urbano)

DIREZIONE GENERALE DEL CATASTO E DEI SERVIZI TECNICI ERARIALI

Lire  
50

# NUOVO CATASTO EDILIZIO URBANO

(R. DECRETO-LEGGE 13 APRILE 1939, N. 652)

Planimetria dell'immobile situato nel Comune di CASTELVECCANA Via PASUBIO 108

Ditta ZARIATTI ALDO 6-8-21 x 1/2 ZARIATTI VELIA ELISA x 1/2

Allegata alla dichiarazione presentata all'Ufficio Tecnico Erariale di VARESE

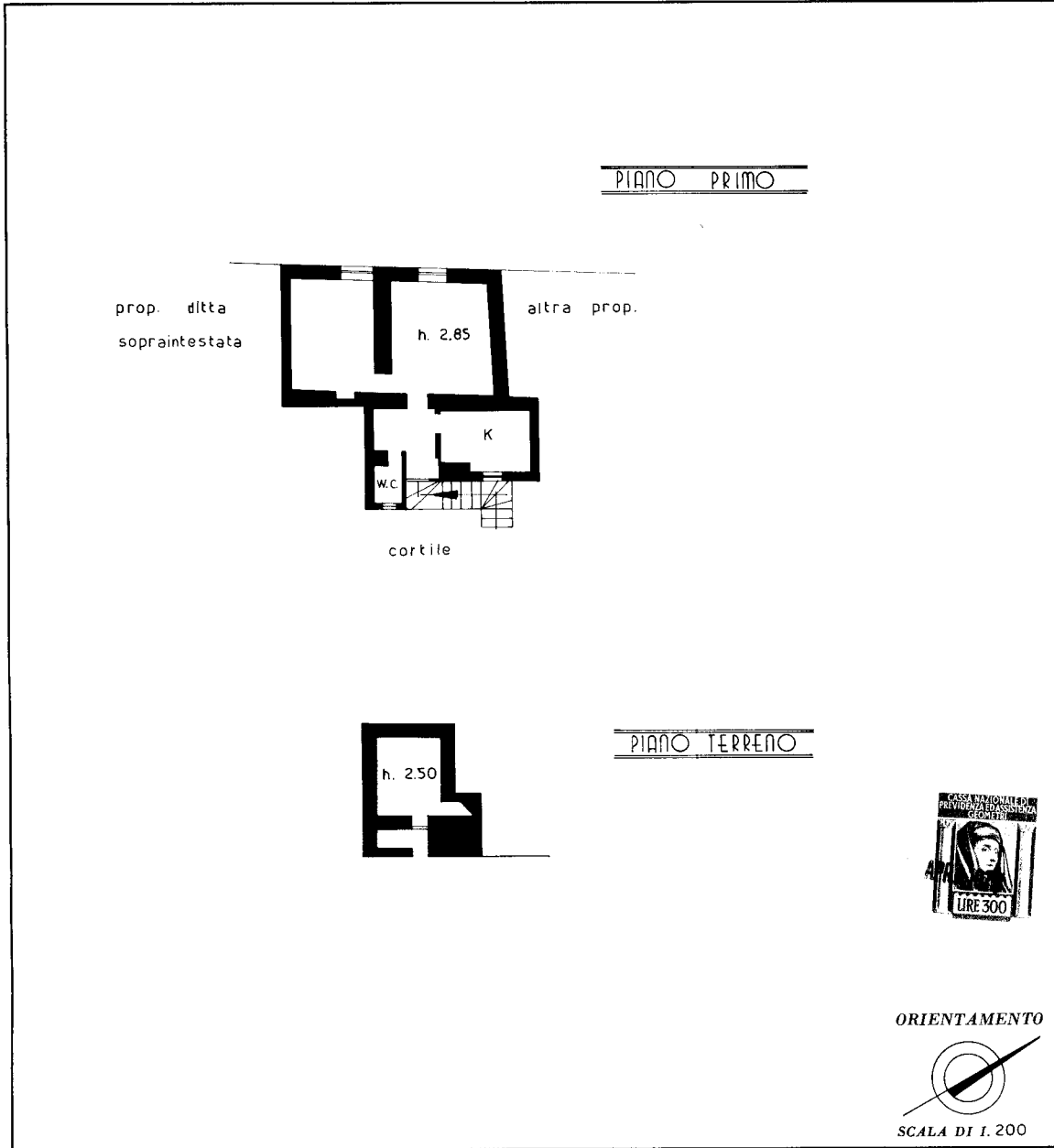

SPAZIO RISERVATO PER LE ANNOTAZIONI D'UFFICIO

<p>DATA</p> <p>PROT. N° <u>20</u></p>	
---------------------------------------	--

Compilata dal GEOM. GIUSEPPE CASANOVA  
(Titolo, nome e cognome del tecnico)

Iscritto all'Albo de GEOMETRI  
della Provincia di VARESE

DATA 23-4-79

Firma:

INA OFFICINA C.V. ROMA

Catasto dei Fabbricati - Situazione al 20/11/2023 - Comune di CASTELVECCANA(C181) - < Sez. urbana VE - Foglio 3 - Particella 204 - Subalterno 2 >  
Inquadratura  
VIA PASUBIO n. 108 Piano T - 1

Ultima planimetria in atti