

MODULARIO  
F. fog. rend. 497



MINISTERO DELLE FINANZE  
DIREZIONE GENERALE DE. CATASTO E DEI SS.TT.EE.  
**CATASTO EDILIZIO URBANO** (RDL 13-4-1939, n. 652)

MOD. BN (CEU)

LIRE  
**385**

Planimetria di u.i.u. in Comune di **NIZZA DI SICILIA** via **MAZZINI** civ. **25**

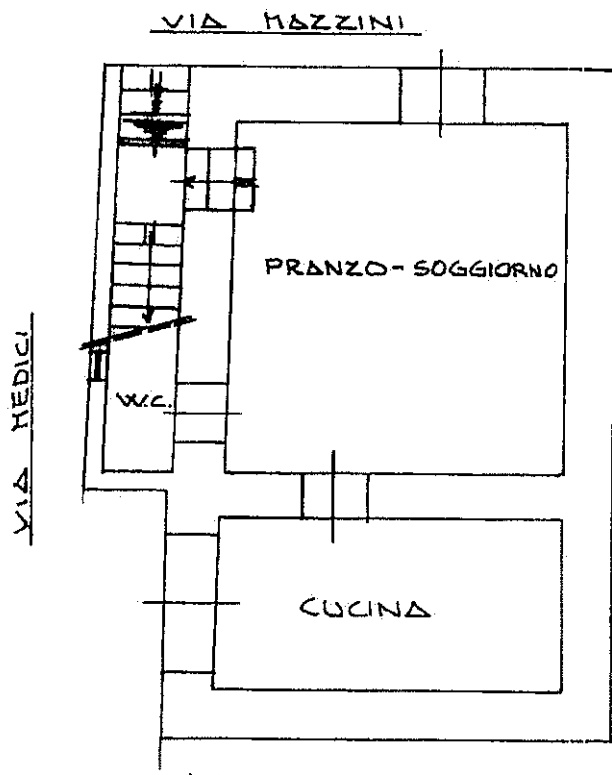

**PIANO TERRA 1:100**

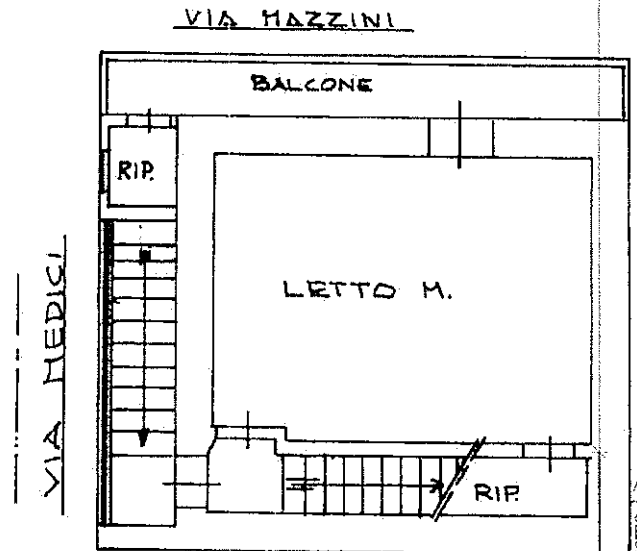

**PIANO PRIMO 1:100**

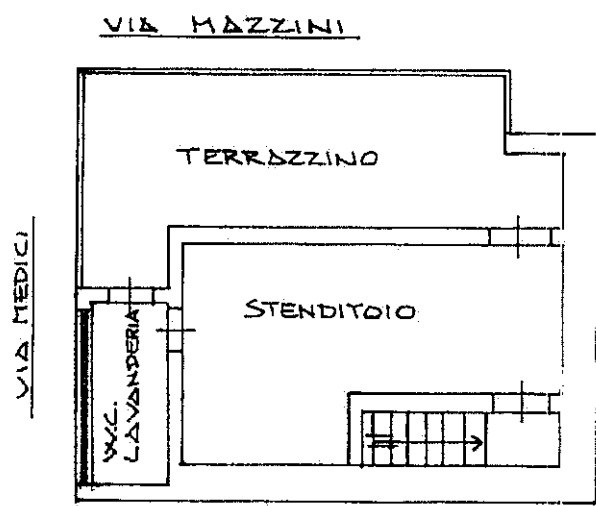

**PIANO SECONDO 1:100**

PER FUSIONE DELLA PART. 563 SUB 1 E SUB 2 FOGLIO 8 ASSUME PART. 563 SUB 2 FOGLIO 8



ORIENTAMENTO

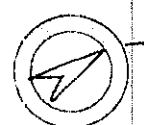

Dichiarazione di N.C. <input type="checkbox"/>	Compilata dal <b>GEOM.</b> (Titolo, cognome e nome)	 <b>RESERVATO ALL'UFFICIO N.C.E.U.</b>
Denuncia di variazione <input checked="" type="checkbox"/>	Ultima planimetria in atti	
Identificativi catastali: Iscritto all'albo dei <b>GEOMETRI</b> n. <b>2316</b> Data presentazione: 16/10/1992 - Data: 14/01/2025 - n. T456587 - Richiedente: SNLGLN76H63B428G Totale schede: <b>563</b> sub. <b>2</b> Formato di acquisizione: <b>A</b> data <b>14/01/2025</b> Firma <b>Paolo L...</b>		Catasto dei Fabbricati - Situazione al 14/01/2025 - Comune di NIZZA DI SICILIA (FOG. 8) - Foglio 8 - Particella 563 - Subalterno 3 > VIA GIUSEPPE MAZZINI n. 25 Piano T - 1 - 2