

ELABORATO PLANIMETRICO	Compilato da: Ghignoni Orano	Iscritto all'albo: Ingegneri	Prov. Arezzo	N. 371
Comune di Caprese Michelangelo	Sezione: Foglio: 43	Particella: 168	Protocollo n. AR0060831	del 26/03/2009
Dimostrazione grafica dei subalterni				
Tipo Mappale n. 202524 del 20/06/2008 Scala 1 : 500				

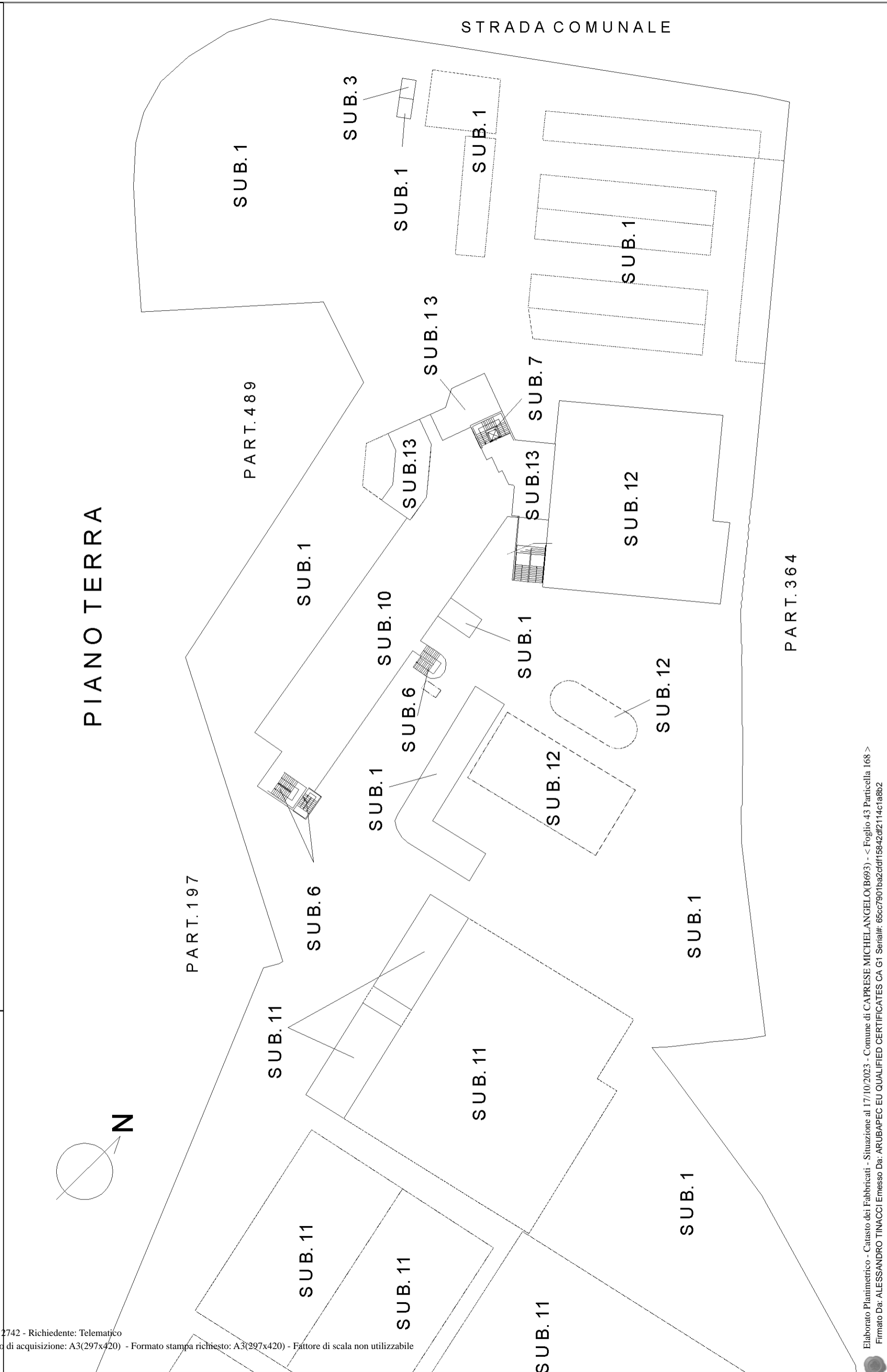

Agenzia del Territorio
CATASTO FABBRICATI
Ufficio provinciale di Arezzo

ELABORATO PLANIMETRICO	Compilato da: Ghignoni Orano	Iscritto all'albo: Ingegneri	Prov. Arezzo	N. 371
Comune di Caprese Michelangelo	Sezione: Foglio: 43	Particella: 168	Protocollo n. AR0060831	del 26/03/2009
Dimostrazione grafica dei subalterni		Tipo Mappale n.	Scala 1 : 500	



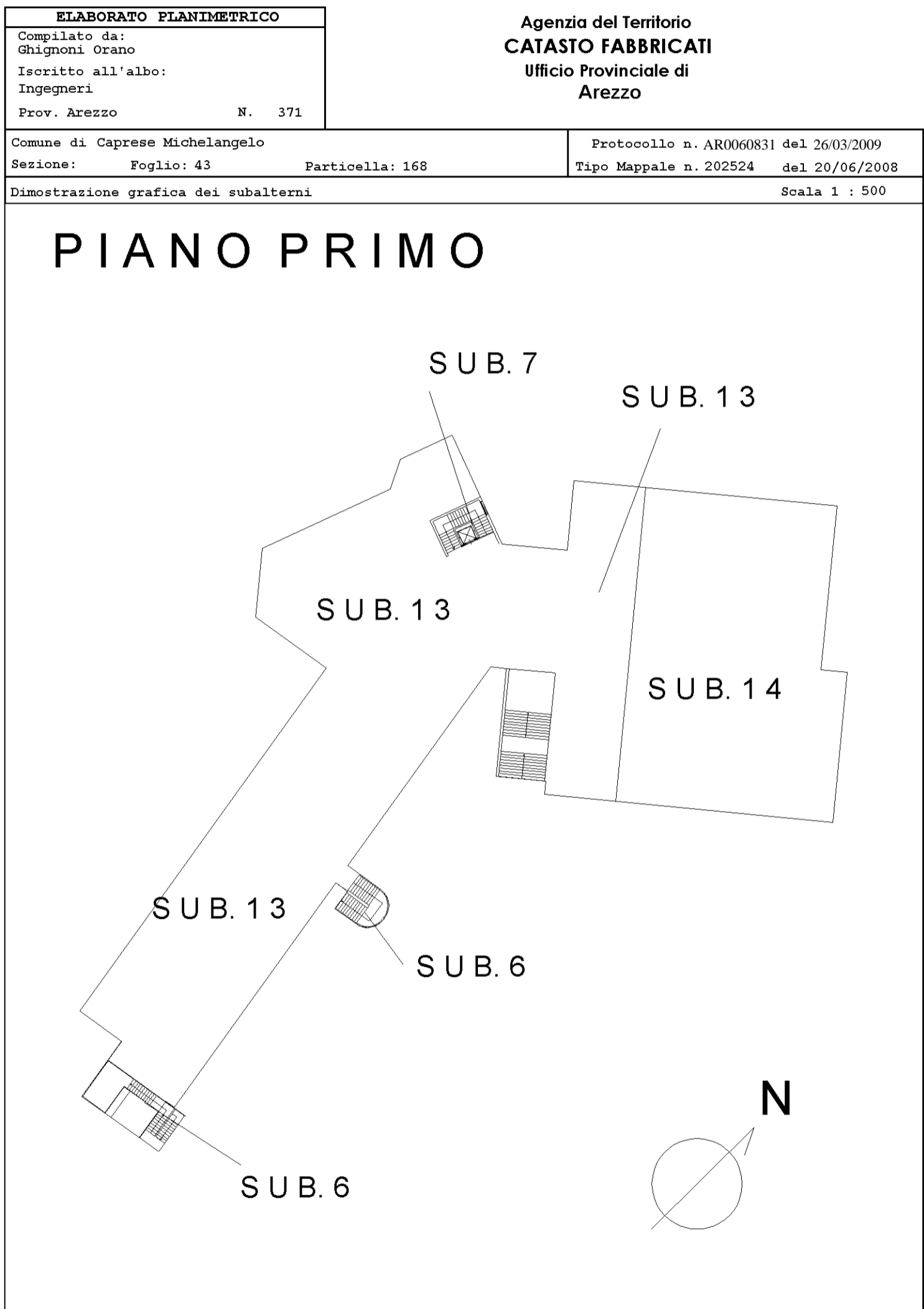

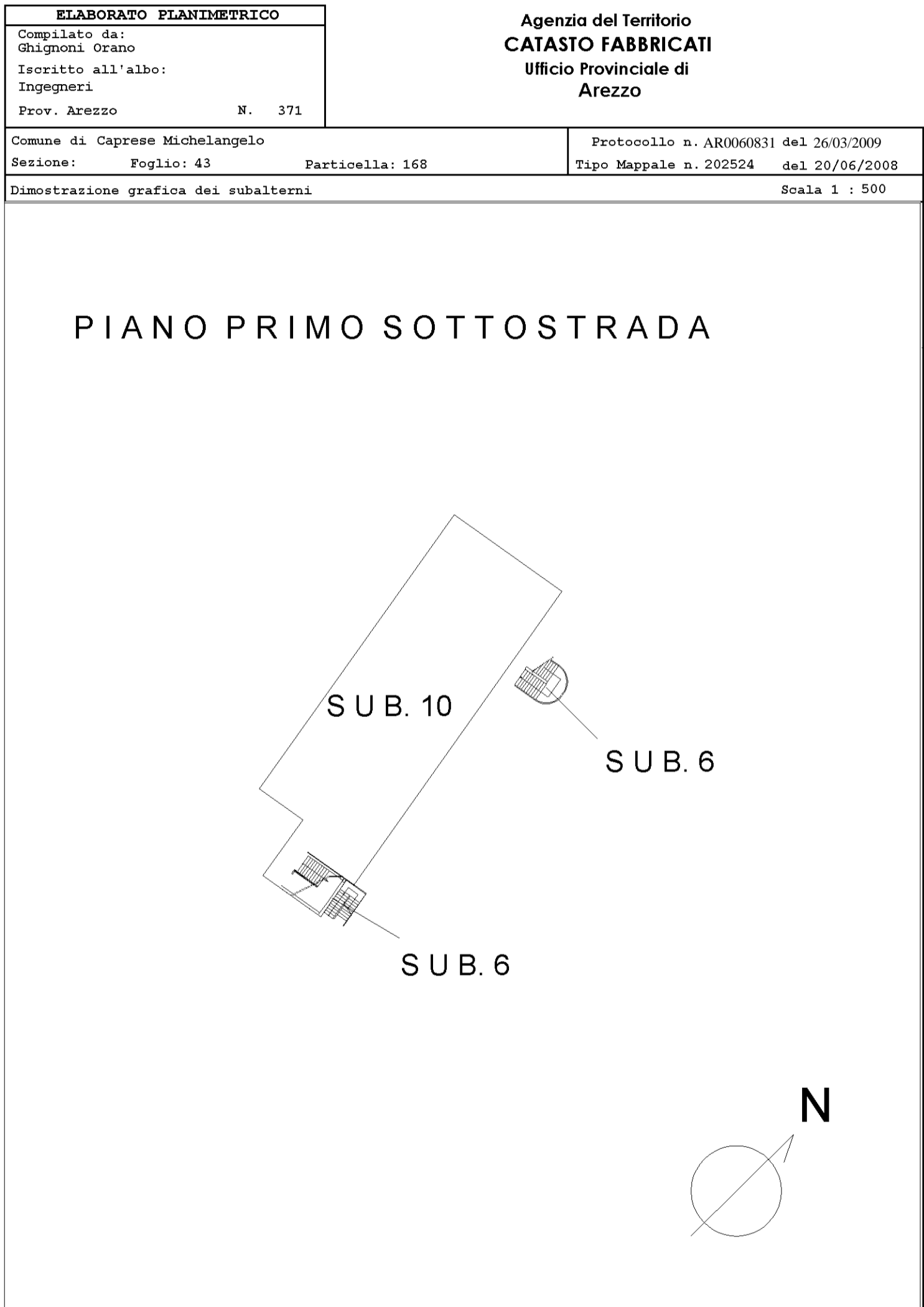

ACCERTAMENTO DELLA PROPRIETÀ IMMOBILIARE URBANA ELENCO DEI SUBALTERNI ASSEGNATI

Comune CAPRESE MICHELANGELO	Sezione	Foglio 43	Particella 168	Tipo mappale 202524	del: 20/06/2008
--------------------------------	---------	--------------	-------------------	------------------------	--------------------

Sub	UBICAZIONE via/piazza	n.civ	Piani	Scala	Int	DESCRIZIONE
1	localita' zenzano	266	T			BENE COMUNE NON CENSIBILE AI SUB 3-10-11-12-13-14
2	localita' zenzano					SOPPRESSO
3	localita' zenzano	266	T			OIFICI - CABINA ENERGIA ELETTRICA
4	localita' zenzano					SOPPRESSO
5	localita' zenzano					SOPPRESSO
6	localita' zenzano	266	S1-T - 1			BENE COMUNE NON CENSIBILE AI SUB 13-10. SCALE ESTERNE.
7	localita' zenzano	266	T-1			BENE COMUNE NON CENSIBILE AI SUB 10-12-13-14. SCALA E ASCENSORE INTERNI.
8						SOPPRESSO
9						SOPPRESSO
10	localita' zenzano	266	T			ATTIVITA' DIDATTICA.
11	localita' zenzano	266	T			ATTIVITA' SPORTIVA. CAMPI DA TENNIS E SPOGLIATOI.
12	localita' zenzano	266	T			UNITA' IN CORSO DI COSTRUZIONE.
13	localita' zenzano	266	T-1			ALBERGO
14	localita' zenzano	266	1			UNITA' IN CORSO DI COSTRUZIONE

Visura telematica





17-Ott-2023 18:20:13
 Protocollo pratica T409561/2023
 Scala originale: 1:2000
 Dimensione cornice: 776.000 x 552.000 metri
 Comune: (AR) CAPRESE MICHELANGELO
 Foglio: 43

N=35200

F=52600

Firmato Da: ALESSANDRO TINACCI Emesso Da: ARUBAPEC EU QUALIFIED CERTIFICATES CA G1 Serial#: 65cc7901ba2cfd15842df2114c1a8b2

1 Particella: 168

**Agenzia del Territorio
CATASTO FABBRICATI
Ufficio Provinciale di
Arezzo**

Dichiarazione protocollo n. AR0215841 del 08/07/2008	
Planimetria di u.i.u. in Comune di Caprese Michelangelo	
Localita' Zenzano	civ. SNC
Identificativi Catastali:	Compilata da: Ghignoni Orano
Sezione:	Iscritto all'albo: Ingegneri
Foglio: 43	Prov. Arezzo
Particella: 168	N. 371
Subalterno: 3	

Scheda n. 1 Scala 1:100



Agenzia del Territorio
CATASTO FABBRICATI
Ufficio provinciale di
Arezzo

Scala 1: 200

n.1

Dichiarazione protocollo n. AR0313665 del 17/11/2008
Planimetria di u.i.u. in Comune di Caprese Michelangelo
Localita' Zenzano civ. 266

Compilata da:
Ghignoni Orano
Iscritto all'albo:
Ingegneri
Prov. Arezzo N. 371

Identificativi Catastali:
Sezione:
Foglio: 43
Particella: 168
Subalterno: 10

PIANO PRIMO SOTTOSTRADA

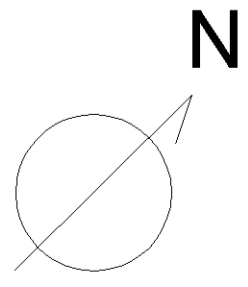
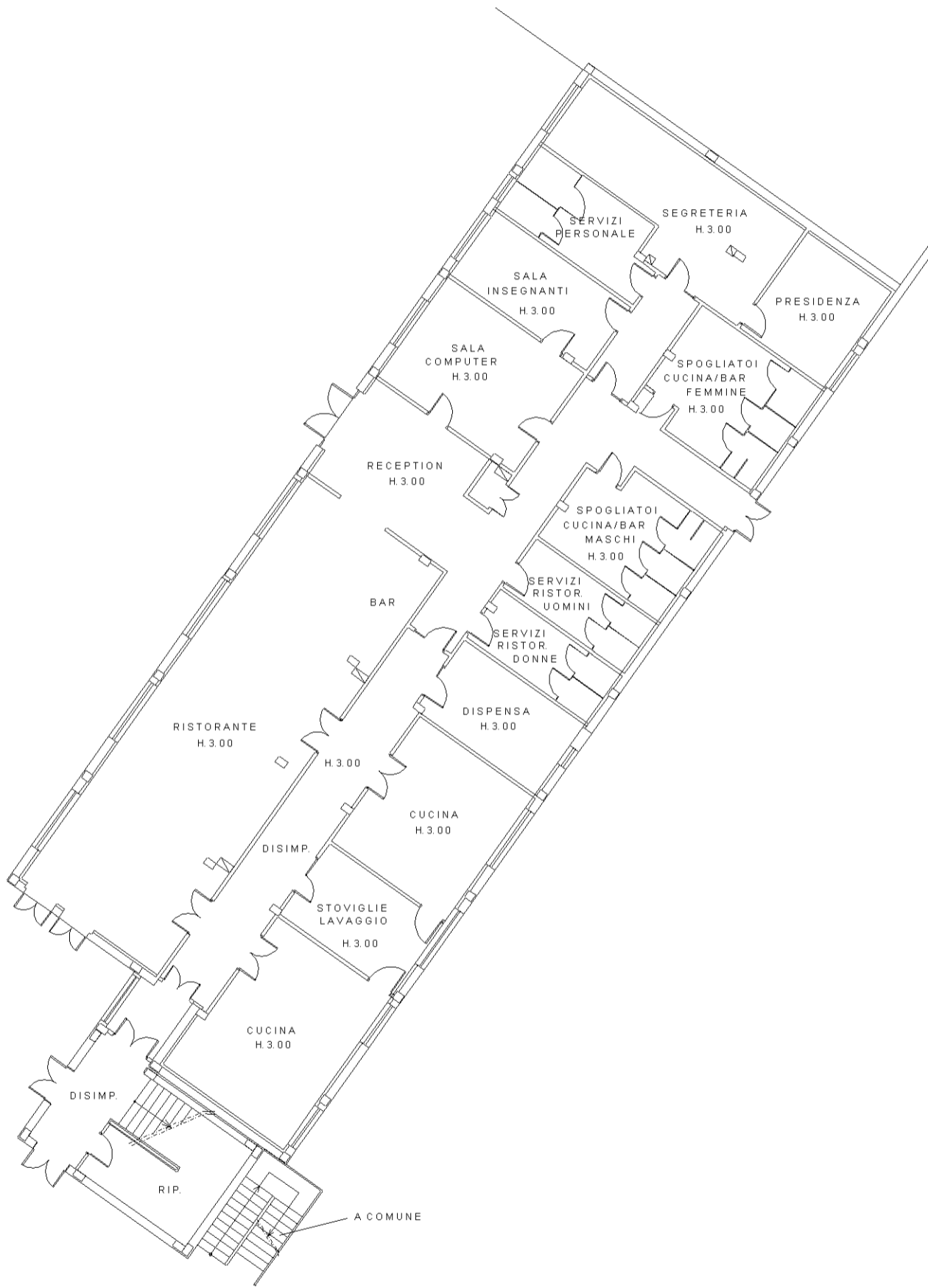

Agenzia del Territorio
CATASTO FABBRICATI
Ufficio provinciale di
Arezzo

Dichiarazione protocollo n. AR0313665 del 17/11/2008
Planimetria di u.i.u. in Comune di Caprese Michelangelo
Localita' Zenzano civ. 266

Identificativi Catastali:
Sezione: 43
Foglio: 43
Particella: 168
Subalterno: 10

Compilata da:
Ghignoni Orano
Iscritto all'albo:
Ingegneri
Prov. Arezzo N. 371

Scala 1: 200

PIANO TERRA

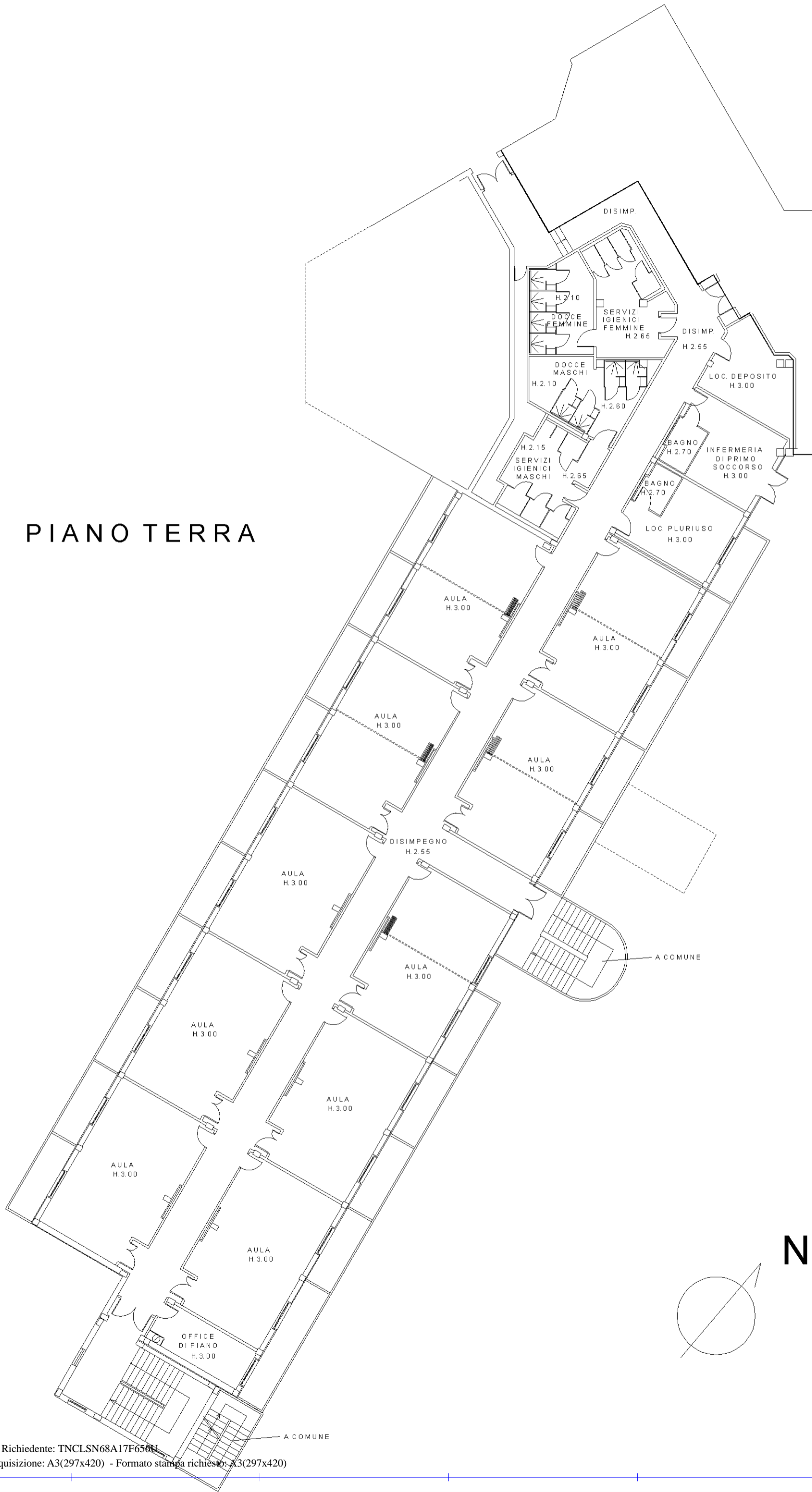

**Agenzia del Territorio
CATASTO FABBRICATI
Ufficio Provinciale di
Arezzo**

Dichiarazione protocollo n. AR0313665 del 17/11/2008	
Planimetria di u.i.u. in Comune di Caprese Michelangelo	
Localita' Zenzano	civ. 266
Identificativi Catastali:	Compilata da: Ghignoni Orano
Sezione:	Iscritto all'albo: Ingegneri
Foglio: 43	Prov. Arezzo
Particella: 168	N. 371
Subalterno: 11	

Scheda n. 1 Scala 1:200



manu 01

Catasto dei Fabbricati - Situazione al 09/11/2023 - Comune di CAPRESE MICHELANGELO (B693) - < Foglio 43 - Particella 168 - Subalterno 11 >
VIA F. DE' SANNAFOSSE 10 - 52014 CAPRESE MICHELANGELO (AR) - Tel. 0577/451111 - Fax 0577/451112 - Email: catasto@comune.caprese-michelangelo.ar.it

**Agenzia del Territorio
CATASTO FABBRICATI**
Ufficio provinciale di
Arezzo

Scala 1: 500

Dichiarazione protocollo n. AR0313665 del 17/11/2008
Planimetria di u.i.u. in Comune di Caprese Michelangelo
Localita' Zenzano civ. 266

Identificativi Catastali:
Sezione: Foglio: 43
Particella: 168
Subalterno: 11

Compilata da:
Ghignoni Orano
Iscritto all'albo:
Ingegneri
Prov. Arezzo N. 371

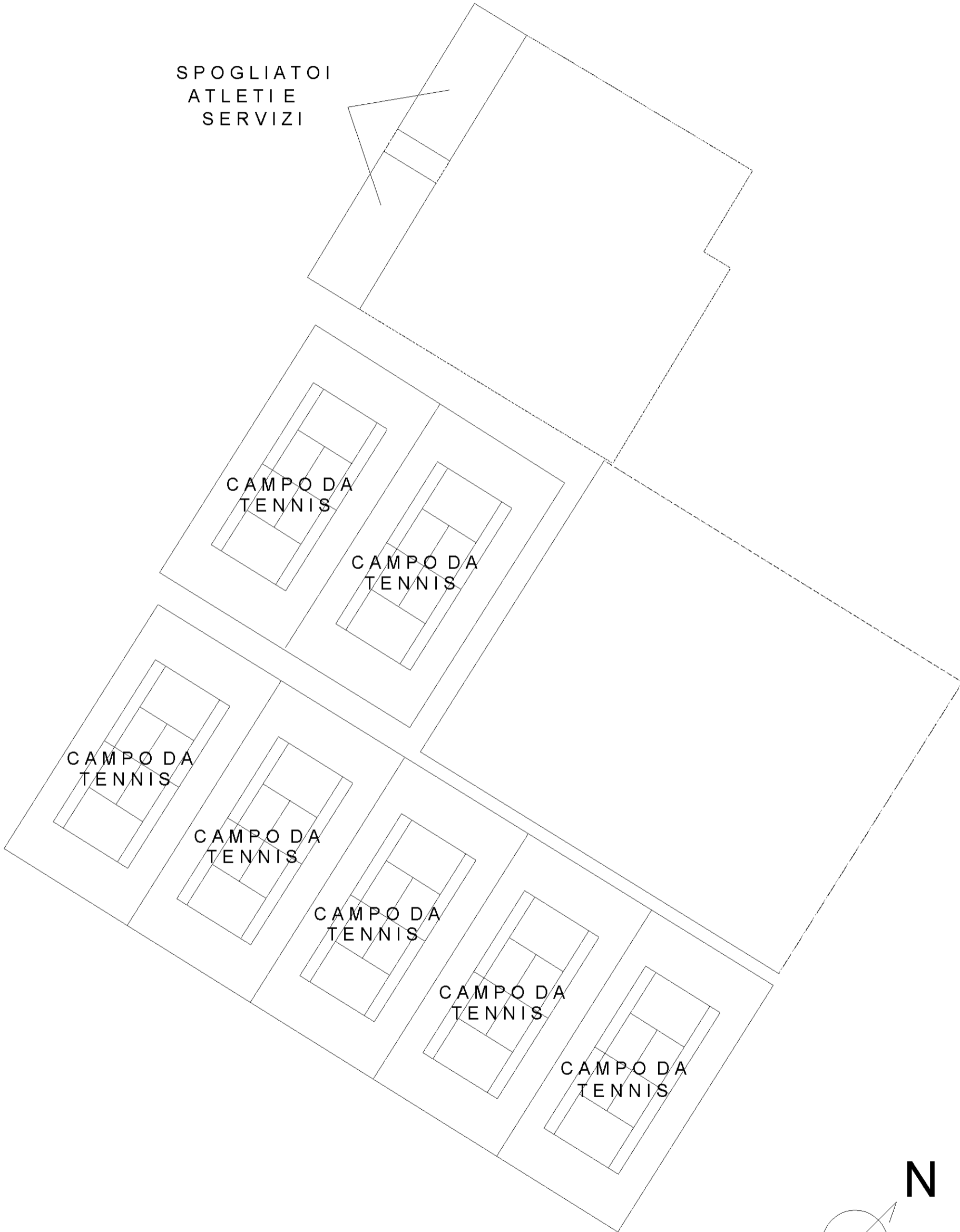

Agenzia del Territorio
CATASTO FABBRICATI
Ufficio provinciale di
Arezzo

Scala 1: 200

n.1

Dichiarazione protocollo n. AR0060831 del 26/03/2009
Planimetria di u.i.u. in Comune di Caprese Michelangelo
Localita' Zenzano civ. 266

Identificativi Catastali:
Sezione: Foglio: 43
Particella: 168
Subalterno: 13

Compilata da:
Ghignoni Orano
Iscritto all'albo:
Ingegneri
Prov. Arezzo N. 371

PIANO TERRA

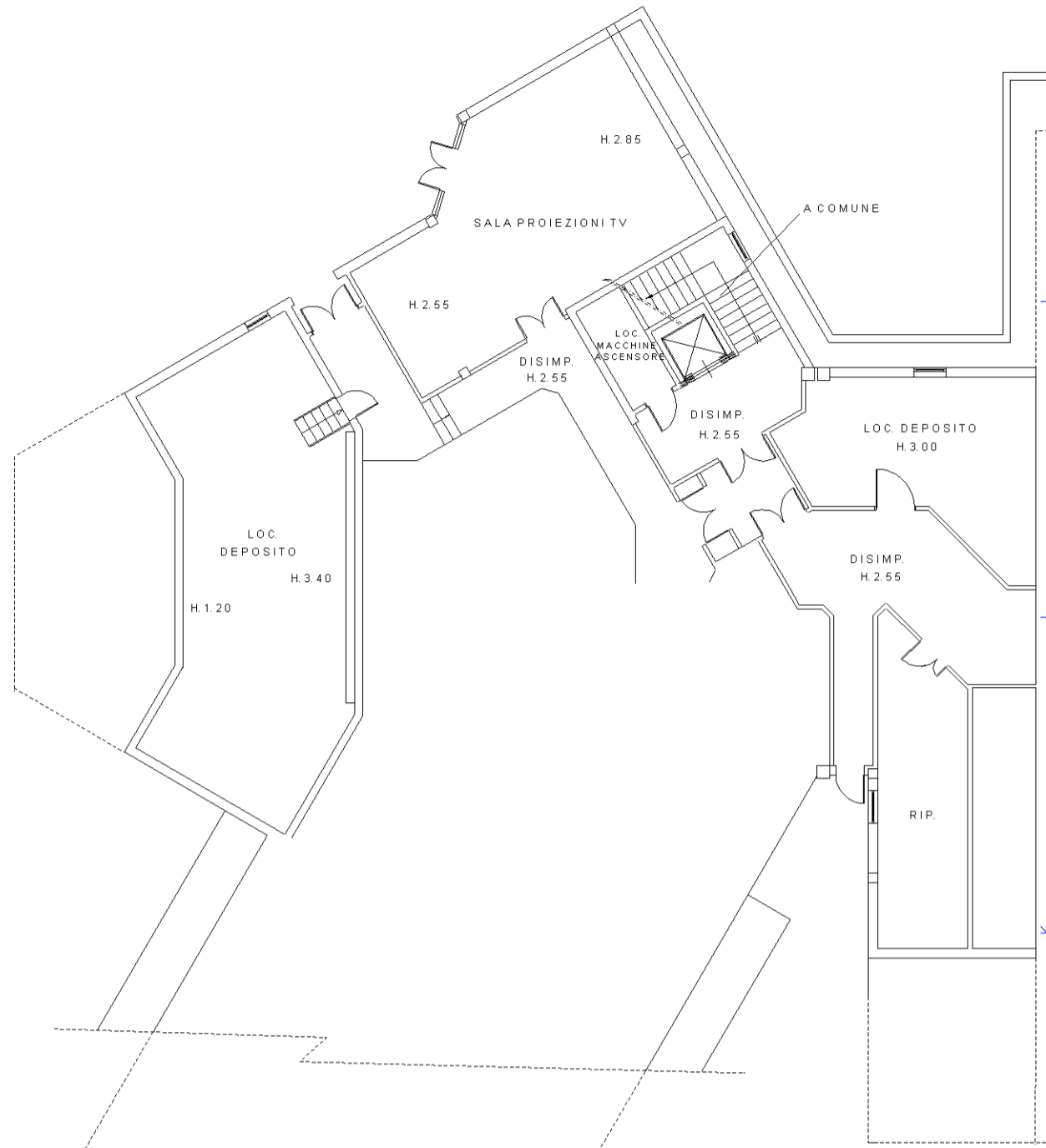

Compilata da:
Ghignoni Orano
Iscritto all'albo:
Ingegneri
Prov. Arezzo N. 371

Identificativi Catastali:
Sezione:
Foglio: 43
Particella: 168
Subalterno: 13

Dichiarazione protocollo n. AR0060831 del 26/03/2009
Planimetria di u.i.u. in Comune di Caprese Michelangelo
Localita' Zenzano civ. 266

Agenzia del Territorio
CATASTO FABBRICATI
Ufficio provinciale di
Arezzo

n.2 Scala 1: 200

PIANO PRIMO

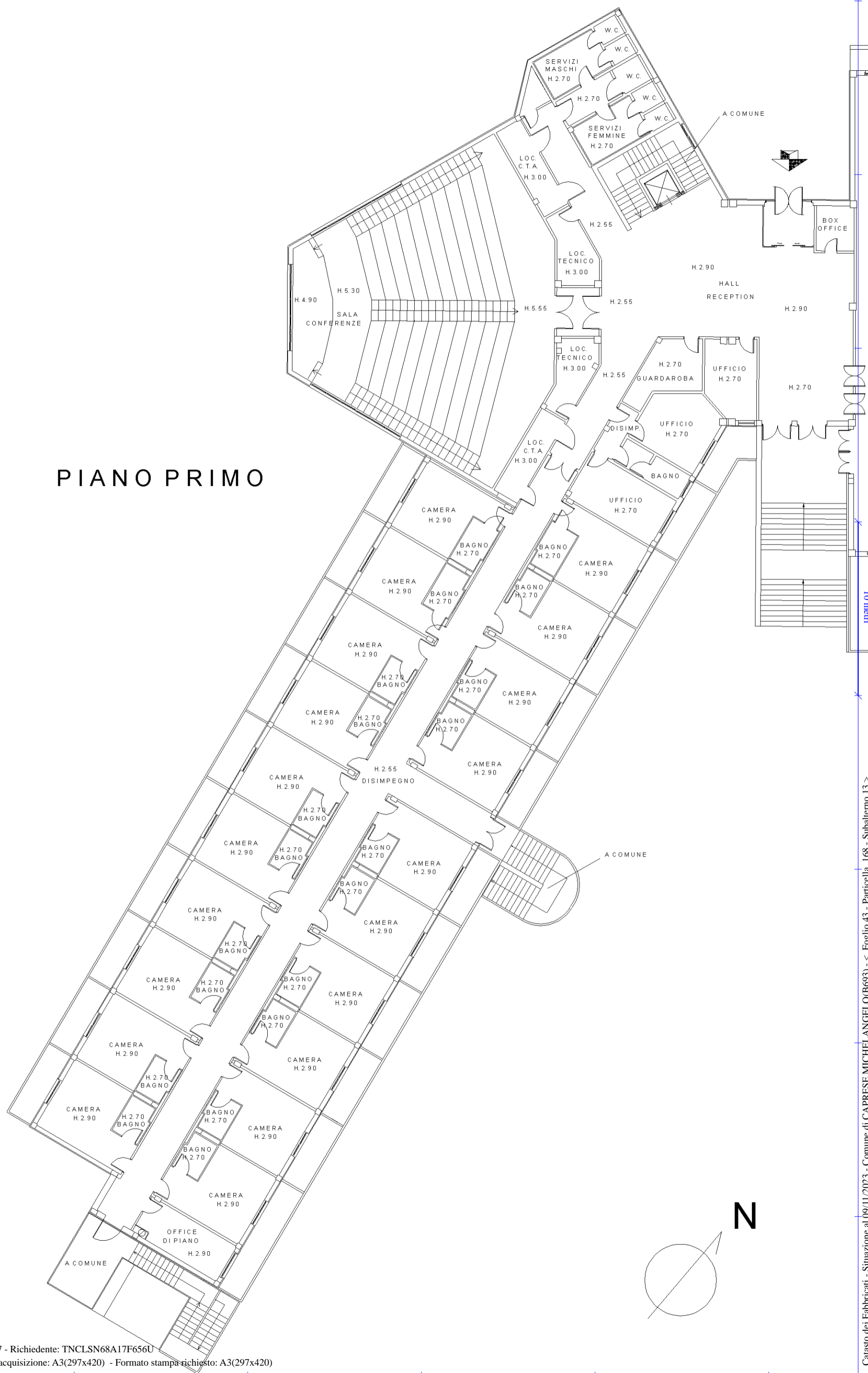

Agenzia del Territorio
CATASTO FABBRICATI
Ufficio provinciale di
Arezzo

Scala 1: 200

n. 3

Dichiarazione protocollo n. AR0060831 del 26/03/2009
Planimetria di u.i.u. in Comune di Caprese Michelangelo
Localita' Zenzano civ. 266

Identificativi Catastali:
Sezione: Foglio: 43
Particella: 168
Subalterno: 13

Compilata da:
Ghignoni Orano
Iscritto all'albo:
Ingegneri
Prov. Arezzo N. 371

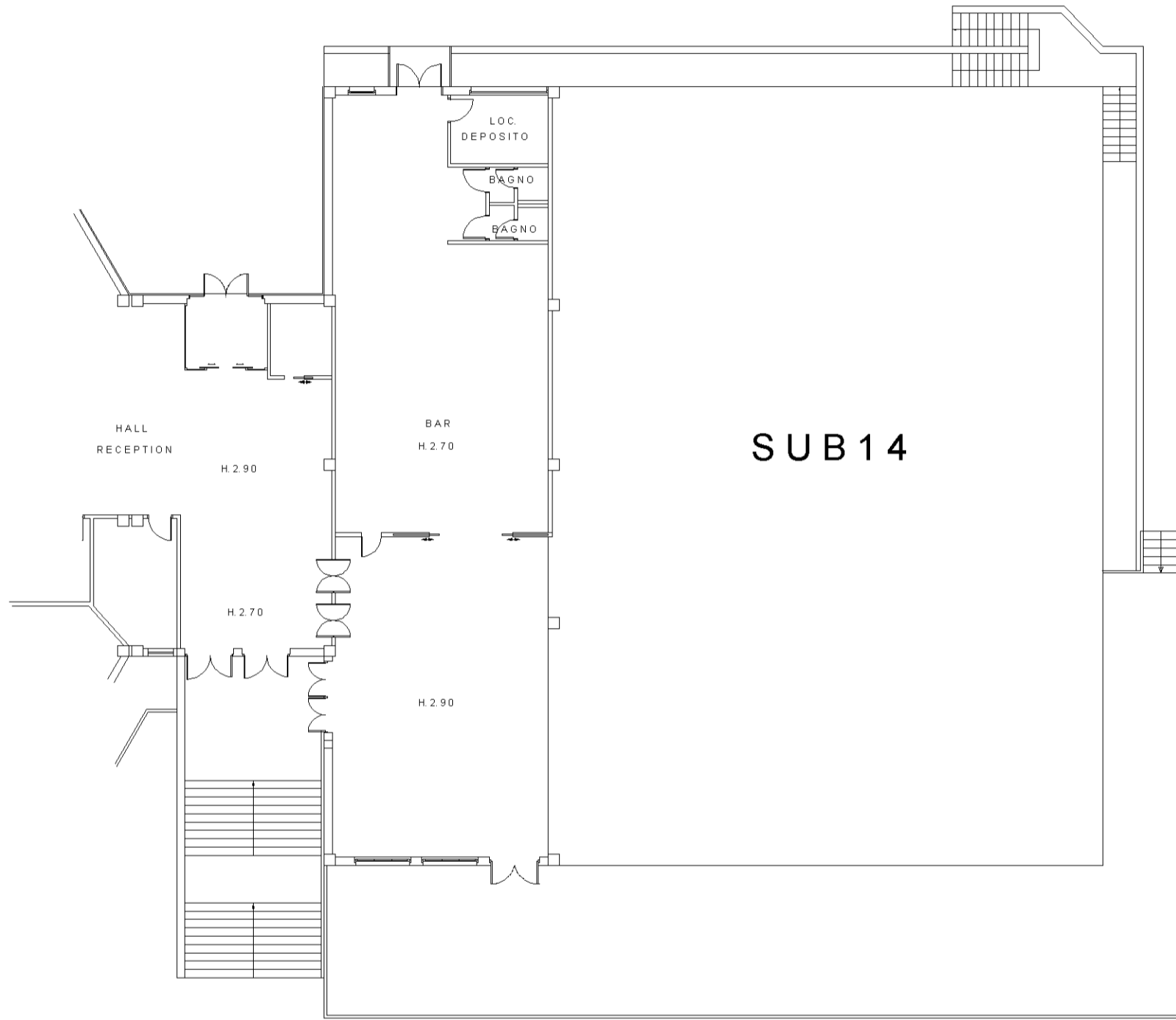

PIANO PRIMO

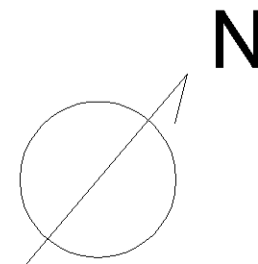

Catasto fabbricati

Visura storica per immobile

Situazione degli atti informatizzati dall'impianto meccanografico al 19/06/2024



Immobile di catasto fabbricati



Causali di aggiornamento ed annotazioni

Informazioni riportate negli atti del catasto al 19/06/2024

Dati identificativi: Comune di **CAPRESE MICHELANGELO (B693) (AR)**

Foglio **43** Particella **168** Subalterno 1

Bene comune non censibile - Partita speciale A

Particelle corrispondenti al catasto terreni

Comune di **CAPRESE MICHELANGELO (B693) (AR)**

Foglio **43** Particella **168**

Indirizzo: VIA ZENZANO n. SNC Piano T

> Dati identificativi

 dal **08/07/2008**

Immobile attuale

Comune di **CAPRESE MICHELANGELO (B693) (AR)**

Foglio **43** Particella **168** Subalterno 1

COSTITUZIONE del 08/07/2008 Pratica n. AR0215841
in atti dal 08/07/2008 COSTITUZIONE (n. 2375.1/2008)

> Indirizzo

 dal **08/07/2008** al **28/02/2011**

Immobile attuale

Comune di **CAPRESE MICHELANGELO (B693) (AR)**

Foglio **43** Particella **168** Subalterno 1

LOCALITA` ZENZANO n. SNC Piano T
Bene comune non censibile - Partita speciale A

COSTITUZIONE del 08/07/2008 Pratica n. AR0215841
in atti dal 08/07/2008 COSTITUZIONE (n. 2375.1/2008)

 dal **28/02/2011**

Immobile attuale

Comune di **CAPRESE MICHELANGELO (B693) (AR)**

Foglio **43** Particella **168** Subalterno 1

VIA ZENZANO n. SNC Piano T
Bene comune non censibile - Partita speciale A

VARIAZIONE TOPONOMASTICA del 28/02/2011
Pratica n. AR0046732 in atti dal 28/02/2011
VARIAZIONE DI TOPONOMASTICA RICHIESTA DAL
COMUNE (n. 17210.1/2011)

