

COMUNE DI RIONERO IN VULTURE
FOGLIO 18 PARTICELLA 344

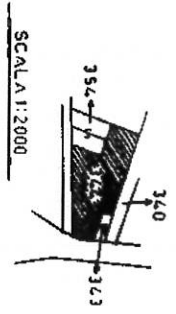

SCALA 1:2000

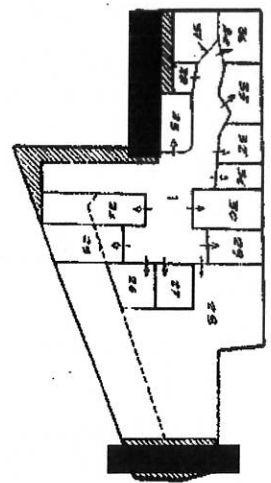

PIANO PRIMO SOTTOSPADA

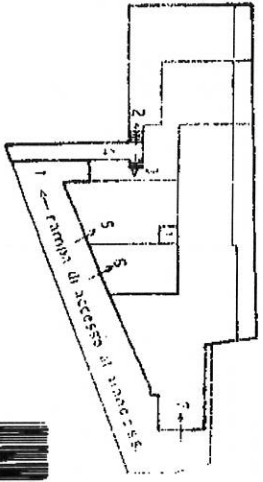

PIANO TERRA

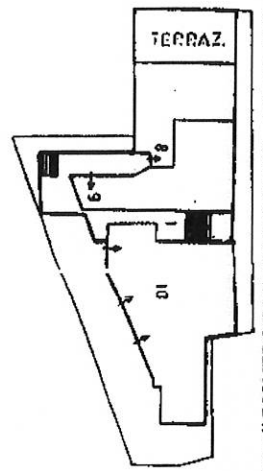

PIANO PRIMO

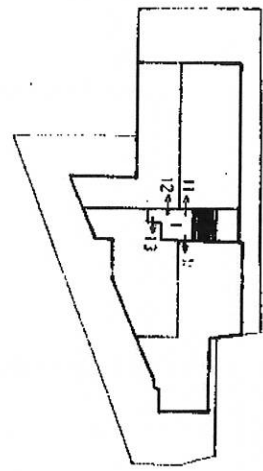

PIANO SECONDO

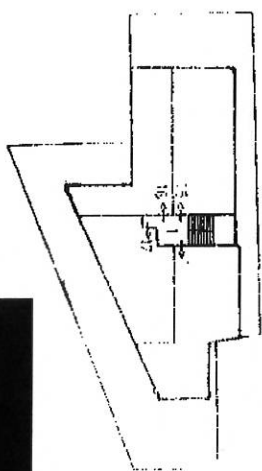

PIANO TERZO

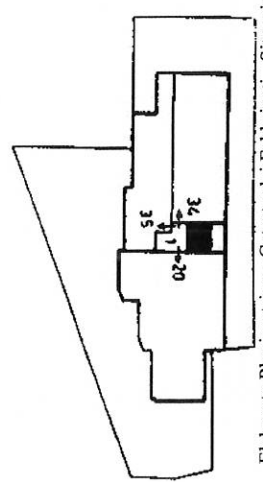

PIANO QUARTO

COMUNE DI RIONERO IN VULTURE
ELABORATO PLANIMETRICO SCALA 1:500

SOSTITUISCE ELABORATO PLANIMETRICO PRESENTATO IN DATA 02.05.94
RIPRESENTATO ALLA VARIAZIONE N°1215/1994
FOGLIO 18 PARTICELLA 344

- Sub. 1: Beni comuni non censibili ad piani S1, F, 1, 2, 3, 4
- Sub. 2: Ufficio al piano T IM CORSO DI COSTRUZIONE
- Sub. 3: Ufficio al piano T IM CORSO DI COSTRUZIONE
- Sub. 4: Bene comune non censibile al sub. 3-1 IM CORSO DI COSTRUZIONE
- Sub. 5: Ufficio al piano T IM CORSO DI COSTRUZIONE
- Sub. 6: Ufficio al piano T IM CORSO DI COSTRUZIONE
- Sub. 7: Ufficio al piano T IM CORSO DI COSTRUZIONE
- Sub. 8: Abitazione al piano 1 IM CORSO DI COSTRUZIONE
- Sub. 9: Abitazione al piano 1 IM CORSO DI COSTRUZIONE
- Sub. 10: Magazzino al piano 1 IM CORSO DI COSTRUZIONE
- Sub. 11: Abitazione al piano 2 IM CORSO DI COSTRUZIONE
- Sub. 12: Abitazione al piano 2 IM CORSO DI COSTRUZIONE
- Sub. 13: Abitazione al piano 2 IM CORSO DI COSTRUZIONE
- Sub. 14: Abitazione al piano 2 IM CORSO DI COSTRUZIONE
- Sub. 15: Abitazione al piano 3 IM CORSO DI COSTRUZIONE
- Sub. 16: Abitazione al piano 3 IM CORSO DI COSTRUZIONE
- Sub. 17: Abitazione al piano 3 IM CORSO DI COSTRUZIONE
- Sub. 18: Abitazione al piano 3 IM CORSO DI COSTRUZIONE
- Sub. 20: Abitazione al piano 4 IM CORSO DI COSTRUZIONE
- Sub. 21: Magazzino al piano S1 IM CORSO DI COSTRUZIONE
- Sub. 22: Magazzino al piano S1 IM CORSO DI COSTRUZIONE
- Sub. 23: Magazzino al piano S1 IM CORSO DI COSTRUZIONE
- Sub. 24: Magazzino al piano S1 IM CORSO DI COSTRUZIONE
- Sub. 25: Magazzino al piano S1 IM CORSO DI COSTRUZIONE
- Sub. 26: Magazzino al piano S1 IM CORSO DI COSTRUZIONE
- Sub. 27: Magazzino al piano S1 IM CORSO DI COSTRUZIONE
- Sub. 28: Magazzino al piano S1 IM CORSO DI COSTRUZIONE
- Sub. 29: Magazzino al piano S1 IM CORSO DI COSTRUZIONE
- Sub. 30: Magazzino al piano S1 IM CORSO DI COSTRUZIONE
- Sub. 31: Magazzino al piano S1 IM CORSO DI COSTRUZIONE
- Sub. 32: Magazzino al piano S1 IM CORSO DI COSTRUZIONE
- Sub. 33: Magazzino al piano S1 IM CORSO DI COSTRUZIONE
- Sub. 34: Abitazione al piano 4 IM CORSO DI COSTRUZIONE
- Sub. 35: Abitazione al piano 4 IM CORSO DI COSTRUZIONE
- Sub. 36: Magazzino al piano S1 IM CORSO DI COSTRUZIONE

Planimetria non attuale

MODULARIO
F. rig. rend. 487



MINISTERO DELLE FINANZE
DIPARTIMENTO DEL TERRITORIO
CATASTO EDILIZIO URBANO (RDL 13-4-1939, n. 652)

MOD. BN (CEI)

LIRE
200

Pfanimetria di u.i.u. in Comune di RIONERO via Brindisi civ. S.N.C.

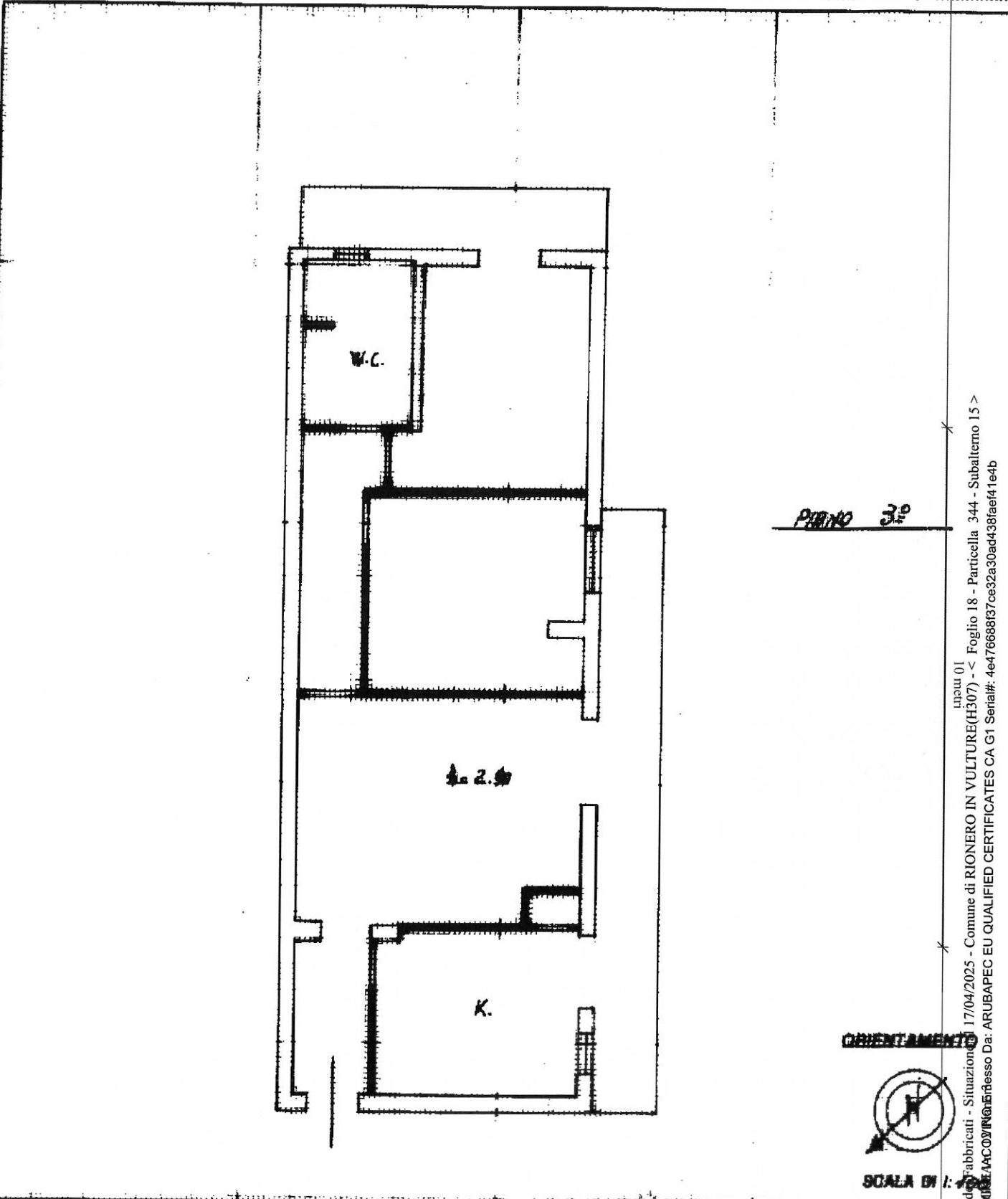

linea 01
Catasto di [REDACTED] - Situazione 17/04/2025 - Comune di RIONERO IN VULturne (H307) - Foglio 18 - Particella 344 - Subalterno 15 >
Firmato DA [REDACTED] ARUBAPEC EU QUALIFIED CERTIFICATES CA G1 Serial#: 4e476688f37ce32a30ad438faef41e4b

Dichiarazione di N.C.
Denuncia di variazione

Compilata dal GEOMETRA
[REDACTED]

RISERVATO ALL'UFFICIO

Ultima planimetria in atti
Identificativi catastali

Inscritto all'Albo dei GEOMETRI
[REDACTED]

Data [REDACTED]

data 14-8-2001 Firma [REDACTED]



MODULARIO
F. rig. rand. 487



MINISTERO DELLE FINANZE
DIPARTIMENTO DEL TERRITORIO
CATASTO EDILIZIO URBANO (RDL 13-4-1939, n. 652)

LIRE
200

Planimetria di u.i.u. in Comune di RIONERO via BRINDISI civ. 5.2.5

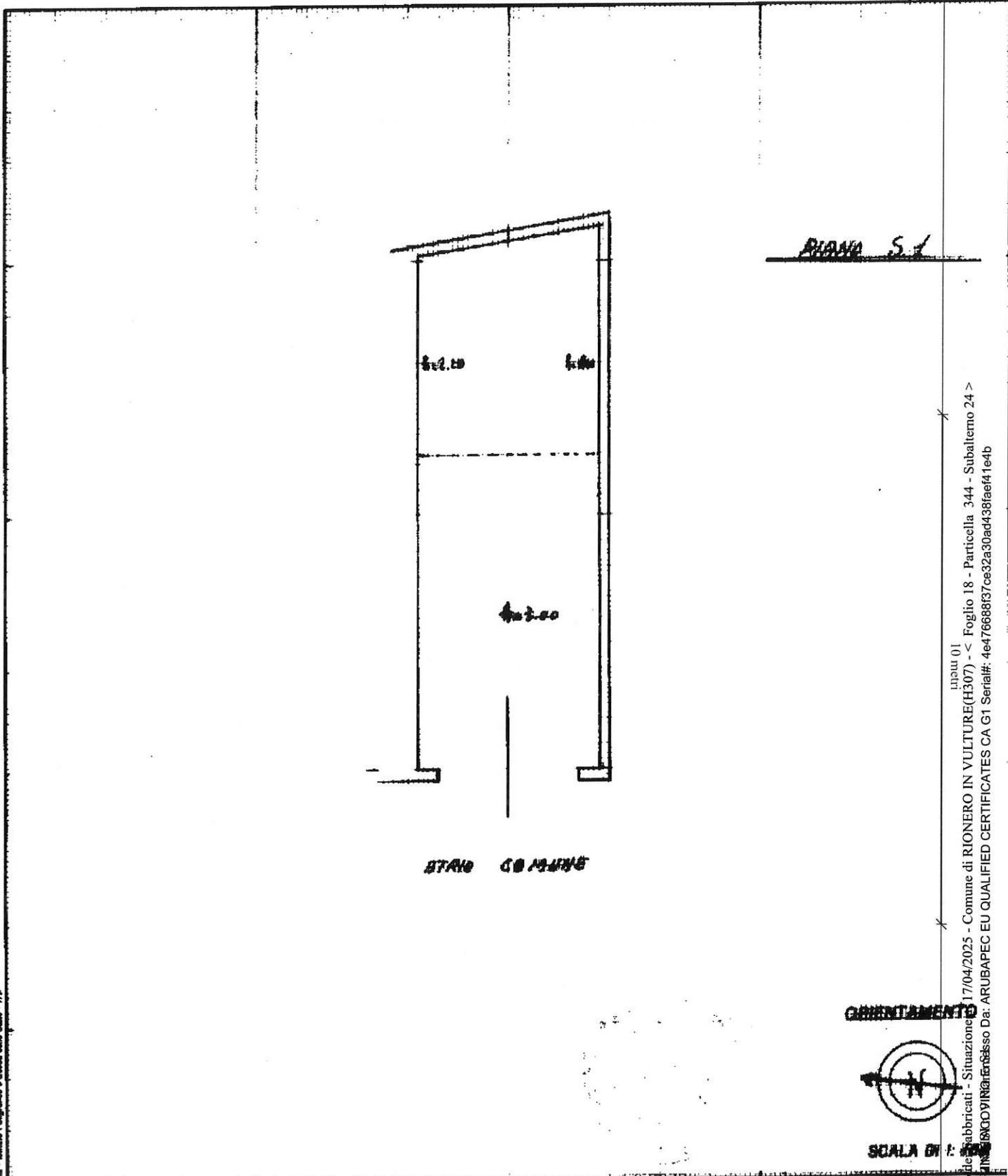

17/04/2025 - Comune di RIONERO IN VULturne (H307) - < Foglio 18 - Particella 344 - Subalterno 24 >
Firmato Da: [REDACTED] ARUBAPEC EU QUALIFIED CERTIFICATES CA G1 Serial#: 4e476688f37ce32a30ad438faef41e4b

Dichiarazione di N.C.
Denuncia di variazione
Ultima planimetria in atti
Data
Totale

Compilata dal GEOMETRA
[REDACTED]
[REDACTED] GEOMETRI

RISERVATO ALL'UFFICIO

