

PERIZIA ESTIMATIVA DI IMMOBILE - ESECUZIONE IMMOBILIARE N. 35/2016 R.G.E.I  
DOCUMENTAZIONE FOTOGRAFICA



VISTA 01 IL VILLINO ESTERNO



VISTA 02 IL VILLINO ESTERNO





VISTA 03 IL VILLINO ESTERNO



VISTA 04 IL VILLINO ESTERNO





VISTA 05 IL VILLINO INTERNO - LOGGIATO



VISTA 06 IL VILLINO INTERNO - SOGGIORNO



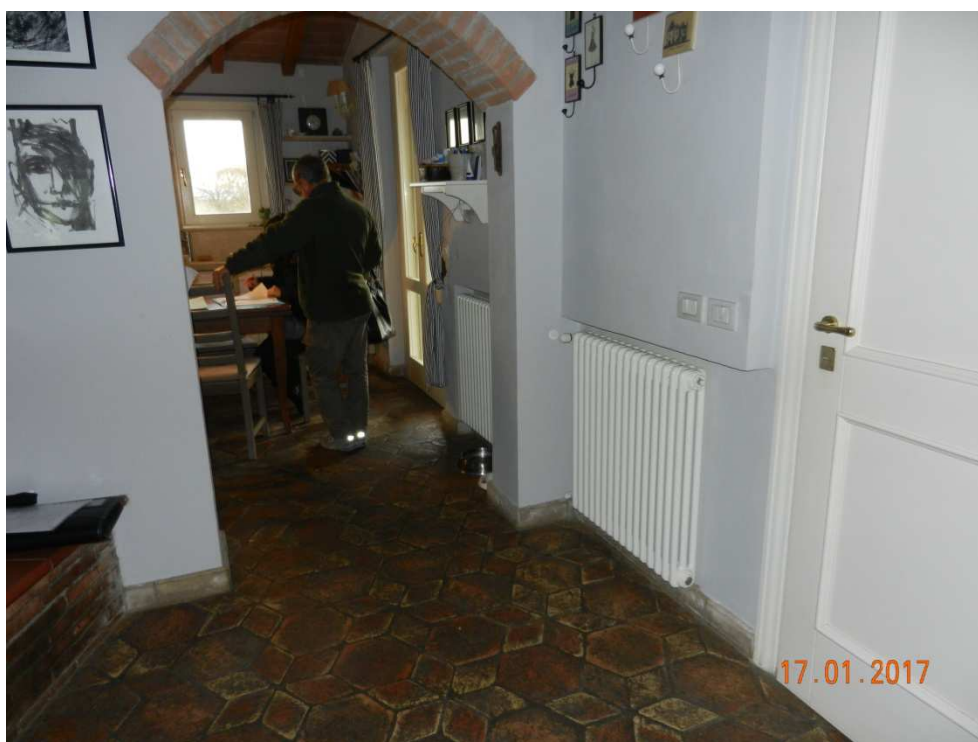

VISTA 07 IL VILLINO INTERNO - SOGGIORNO - CUCINA

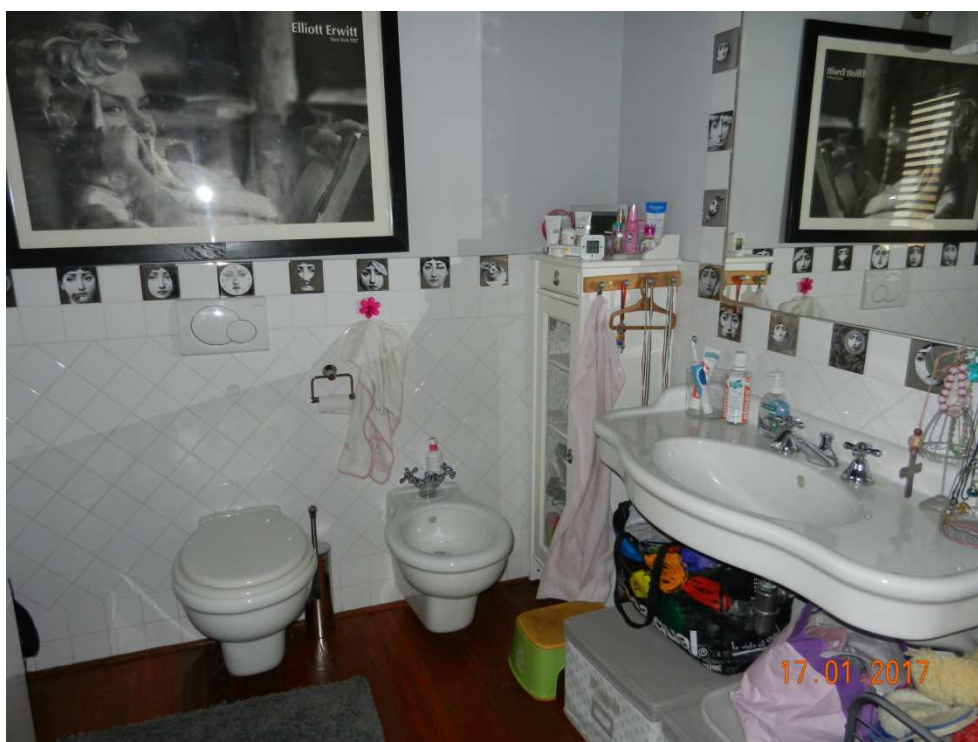

VISTA 08 IL VILLINO INTERNO - LOCALE BAGNO



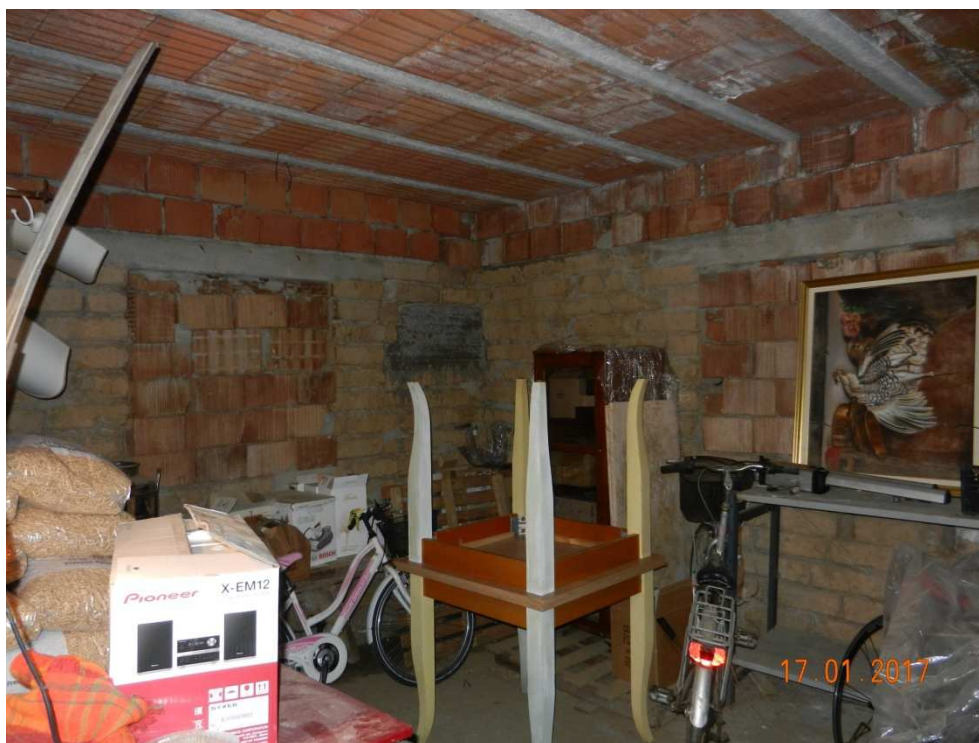

VISTA 09 IL VILLINO INTERNO - AUTORIMESSA

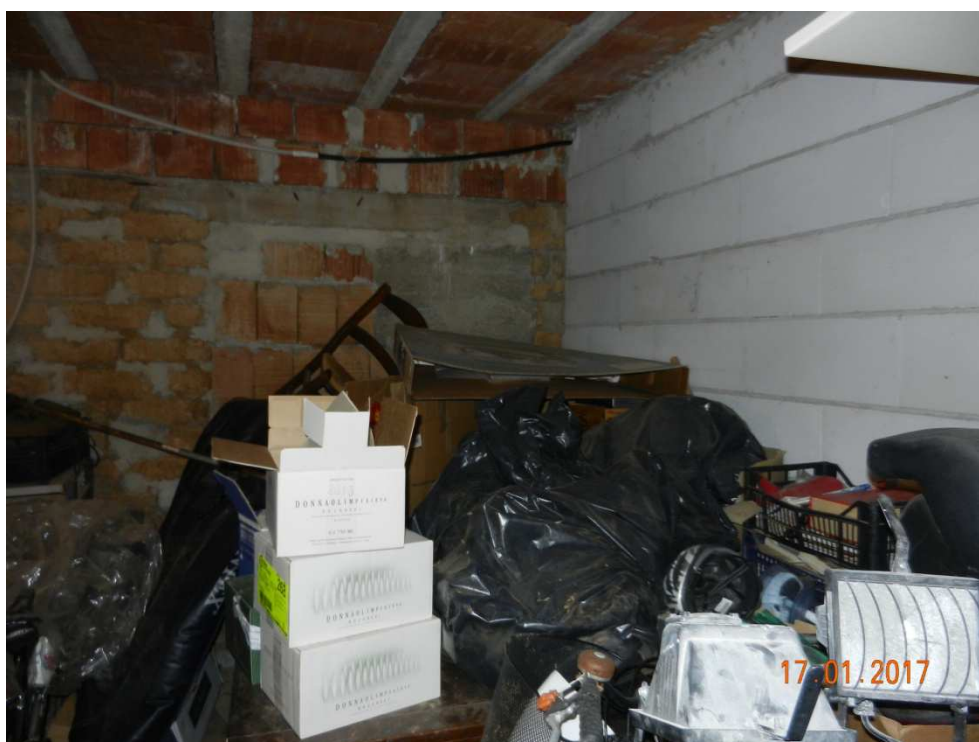

VISTA 10 IL VILLINO INTERNO - CANTINA





VISTA 11 TERRENO AGRICOLO



VISTA 12 TERRENO AGRICOLO





VISTA 13 TERRENO AGRICOLO



VISTA 14 TERRENO AGRICOLO - ILLECITI EDILIZI

