

N=700

Direzione Provinciale di Pavia Ufficio Provinciale - Territorio - Direttore ROCCO ROMANELLA

Vis tel.



Firmato Da: PAOLO DELFINO Emesso Da: ARUBAPEC EU QUALIFIED CERTIFICATES CA G1 Serial#: 23936599b2cd39e2a2dcb6e4a556c166

E=100

1 Particella: 2590

Comune: (PV) VIGEVANO

Foglio: 19 All: A

Scala originale: 1:1000

Dimensione cornice: 267.000 x 189.000 m. Protocollo pratica T253221/2026

25-Feb-2026 13:54:56

MINISTERO
P. - Catasto - EP1

MINISTERO DELLE FINANZE
DIPARTIMENTO DEL TERRITORIO

Mod. EP1 CEU

Ufficio Tecnico Erariale di Porto

ELABORATO PLANIMETRICO

Fog. n. 1 di 1

Ubicazione e riferimenti catastali dell'immobile	
Comune <u>Vigonza</u>	C.T. Sez. Fog. <u>19</u> Mapp. <u>2590</u>
Via/piazza <u>Monara Negrone</u> n. <u>15</u>	C.E.U. Sez. Fog. <u>19</u> Mapp. <u>2590</u>
ESTRATTO DI MAPPA	scala 1: <u>1:1000</u> Tipo mappato n. del

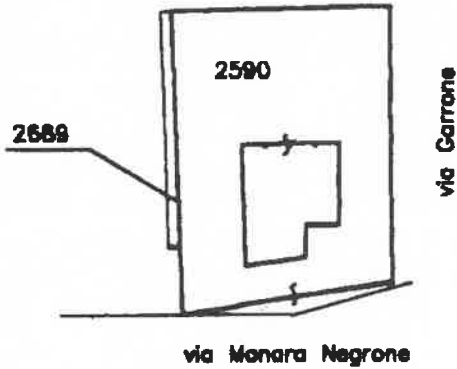

Ministero Pubblica Istruzione - Ufficio Tecnico Erariale - Roma

Ultima planimetria n.

Data presentazione: 06/03/2001 - Data: 25/02/2026 - n. T253541 - Richiedente: Telematico

Totale schede 15 - Fattori di scala 1:1000 - Fattore di scala richiesto: A4(210x297) - Fattore di scala non utilizzabile

Riservato all'Ufficio Tecnico Erariale	L'operatore	
Protocollo		

Elaborato Planimetrico - Catasto dei Fabbricati - Situazione al 25/02/2026 - Comune di VICEVANO(L872) - < Foglio 19 Particella 2590 >
Firmato Da: PAOLO DELFINO Emesso Da: ARUBAPEC EU QUALIFIED CERTIFICATES CA G1 Serial#: 23936599b2cd39e2a2d086e4a556c166

MODULARIO
F. - Catasto - 432



MINISTERO DELLE FINANZE
DIPARTIMENTO DEL TERRITORIO

Mod. EP/2 CEU

Ufficio Tecnico Erariale di Parà

ELABORATO PLANIMETRICO

Pag. n. 1 di 2

Comune <u>Vigonovo</u>	Sezione <u>✓</u>	Foglio <u>19</u>	Numero <u>2590</u> <u>2109</u>	Tipo mappa n. <u>✓</u>	del <u>✓</u>
---------------------------	---------------------	---------------------	--------------------------------------	---------------------------	-----------------

DIMOSTRAZIONE GRAFICA DEI SUBALTERNI ASSEGNATI

scala 1: **500**

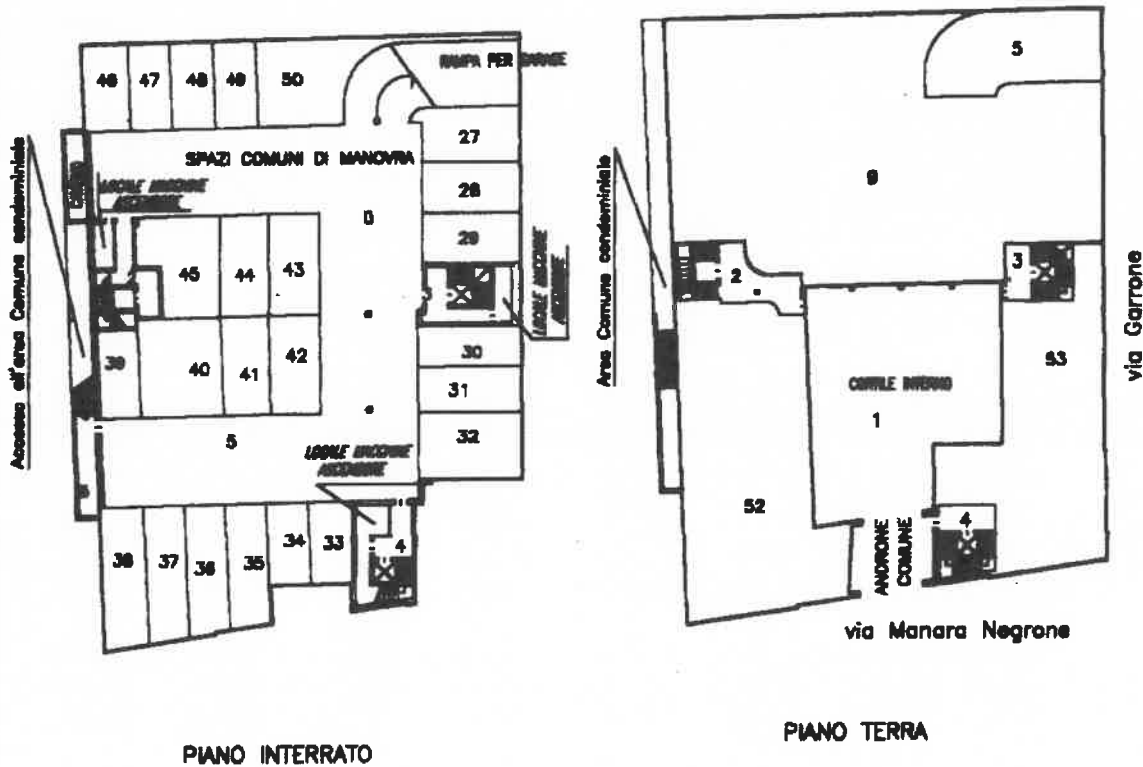

Riservato all'Ufficio Tecnico Erariale

L'operatore

Protocollo

Sostituisce il presente mod. EP/2 prot.

Data presentazione: 06/03/2001 - Data: 25/02/2026 - n. T253541 - Richiedente: Telematico

Totale schede: 5 Formato di acquisizione: A4(210x297) - Formato stampa richiesto: A4(210x297) - Fattore di scala: non utilizzabile



Elaborato Planimetrico - Catasto dei Fabbricati - Situazione al 25/02/2026 - Comune di VIGEVANO(L872) - < Foglio 19 Particella 2590 >
Firmato Da: PAOLO DELFINO Emesso Da: ARUBAPEC EU QUALIFIED CERTIFICATES CA G1 Serial#: 23936599b2cd39e2a20c86e4a556c166

Ministero Politiche e Zone della Casa - P.V.

Ultima planimetria in atti

Data presentazione: 06/03/2001 - Data: 25/02/2026 - n. T253541 - Richiedente: Telematico

Totale schede: 5 Formato di acquisizione: A4(210x297) - Formato stampa richiesto: A4(210x297) - Fattore di scala: non utilizzabile

MODULARIO
F. - Catasto - 422



MINISTERO DELLE FINANZE
DIPARTIMENTO DEL TERRITORIO

Mod. EP/2 CEU

Ufficio Tecnico Erariale di PAVIA

ELABORATO PLANIMETRICO

pag. n. 2 di 2

Comune <u>Vigevano</u>	Sezione <u>/</u>	Foglio <u>19</u>	Numero <u>2590</u> <u>2689</u>	Tipo mappa n. <u>/</u>	del <u>/</u>
---------------------------	---------------------	---------------------	--------------------------------------	---------------------------	-----------------

DIMOSTRAZIONE GRAFICA DEI SUBALTERNI ASSEGNATI

scala 1: 500

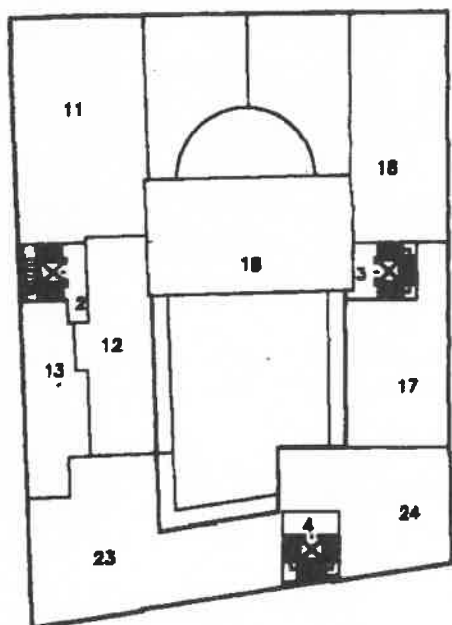

PIANO PRIMO

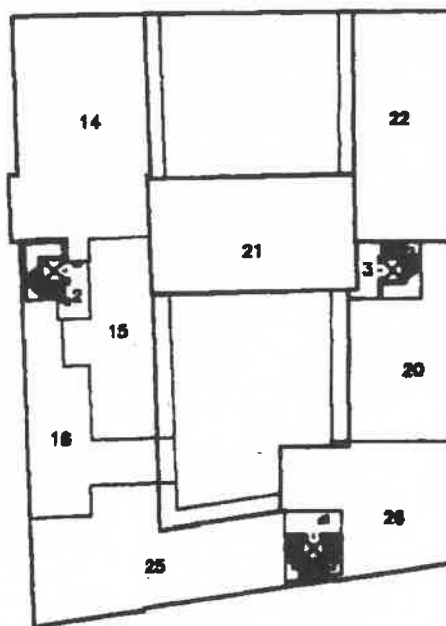

PIANO SECONDO

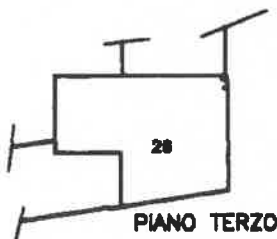

PIANO TERZO

Riservate all'Ufficio Tecnico Erariale

L'operatore

Protocollo

~~Sostituisce il presente mod. EP/2 prot.~~

~~Data presentazione: 06/03/2001 - Data: 25/02/2026 - n. T253541 - Richiedente: Telematico~~

~~Annulato e sostituito dal mod. EP/2 prot.~~

~~Totale scheda: 5 - Formato di acquisizione: A4(210x297) - Formato stampa richiesto: A4(210x297) - Fattore di scala non utilizzabile~~



Elaborato Planimetrico - Catasto dei Fabbricati - Situazione al 25/02/2026 - Comune di VIGEVANO(L.872) - < Foglio 19 Particella 2590 >
Firmato Da: PAOLO DELFINO Emesso Da: ARUBAPEC EU QUALIFIED CERTIFICATES CA G1 Serial#: 23936599b2cd39e2a2c86e4a556c166

Ultima planimetria in atti

Ministero Pubblica Istruzione e Zonasole Stato - R.V.

MODULARIO
a r.c. n. 497



MINISTERO DELLE FINANZE
DIPARTIMENTO DEL TERRITORIO
CATASTO EDILIZIO URBANO (RDL 13-4-1939, n. 652)

LIRE
200

Planimetria di u.i.u. in Comune di VIGEVANO via MANARA NEGRONE civ. 15

SCHEDA FM 20005

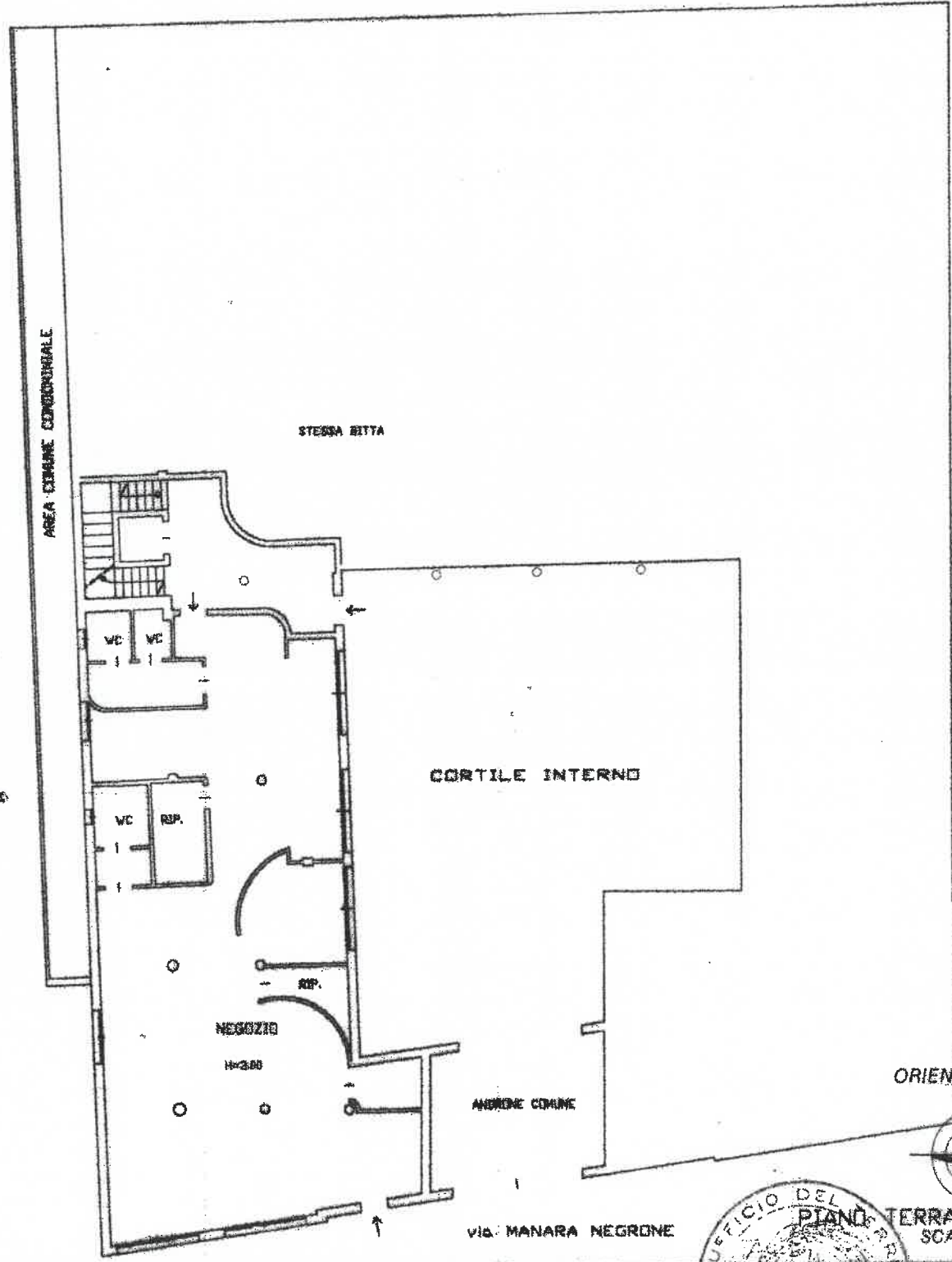

ORIENTAMENTO

VIA CARREONE

VIA MANARA NEGRONE

UFFICIO DEL
PIANO TERRA
SCALA DI 1:200
RISERVATO ALL'UFFICIO

Dichiarazione di N.C.
Ultima planimetria di variazione

Compilata dal **ARCH. FACCINI MAURIZIO**
(Titolo, cognome e nome)

Data presentazione: 21/07/2000 - Data: 25/02/2026 - n. T82273 - Richiedente: DLEPLA65R11F205Y
Totale schede: 17 - Formato di acquisizione: A4 (210x297) - Formato stampato: A4 (210x297) 196

data 17-07-2000 Firma *M. Faccini*

196520
21 LUG. 2000

Catasto Edilizio Urbano - Situazione al 25/02/2026 - Comune di VIGEVANO (L872) - < Foglio 19 - Particella 2590 - Subaltemo 52 >
item 01
Fabbricati - Situazione al 25/02/2026 - Comune di VIGEVANO (L872) - < Foglio 19 - Particella 2590 - Subaltemo 52 >
Catasto Edilizio Urbano - Situazione al 25/02/2026 - Comune di VIGEVANO (L872) - < Foglio 19 - Particella 2590 - Subaltemo 52 >