

**Agenzia del Territorio  
CATASTO FABBRICATI  
Ufficio Provinciale di  
Bologna**

Dichiarazione protocollo n. 000327680 del 13/11/2002

Planimetria di u.i.u. in Comune di Molinella

Via Confine Inferiore

civ. 127

Identificativi Catastali:

Sezione:

Foglio: 10

Particella: 312

Subalterno:

Compilata da:

Nobili Beatrice

Iscritto all'albo:

Geometri

Prov. Bologna

N. 2748

Scheda n. 1

Scala 1:200

CANTINA  
Hm 2.90 mt

MAPPALE 394

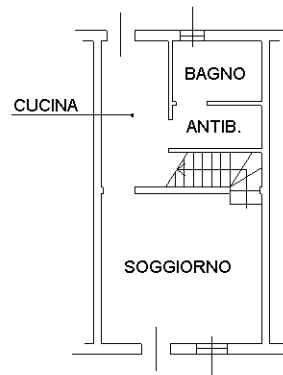

PIANTA PIANO TERRA H 2.70mt

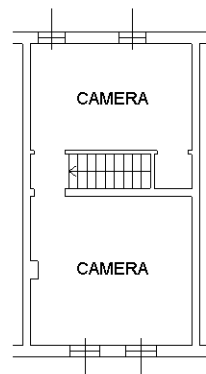

PIANTA PIANO PRIMO H 2.80mt

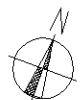

Ultima planimetria in atti



MINISTERO DELLE FINANZE ACCETTACILE  
DIREZIONE GENERALE DEL CATASTO E DEI SERVIZI TECNICI ERARIALI

ACCERTAMENTO GENERALE DELLA PROPRIETA' IMMOBILIARE URBANA  
(R. DECRETO LEGGE 13 APRILE 1939-XVII N° 652)

Planimetria degli immobili urbani denunciati con la Scheda N° 1485823  
Comune Molinella Ditta Chersoni Norma  
Via Confine Inferiore di Francesco

*Il Segnora cognome, nome, paternità del solo primo intestatario*

3630

ACCERTAMENTO GENERALE DELLA PROPRIETA' IMMOBILIARE URBANA  
(R.D.L. 13 aprile 1939-XVII, n. 652)

COMUNE di MOLINELLA

Talloncino di riscontro DELLA SCHEDA NUMERO

1485823

AVVERTENZA: Il presente talloncino deve essere incollato a cura del dichiarante sulla planimetria (riproduttore la unità immobiliare denunciata con la presente scheda) da presentare al sensi dell'articolo 7 del R. D. L. 13 aprile 1939-XVII, n. 652.

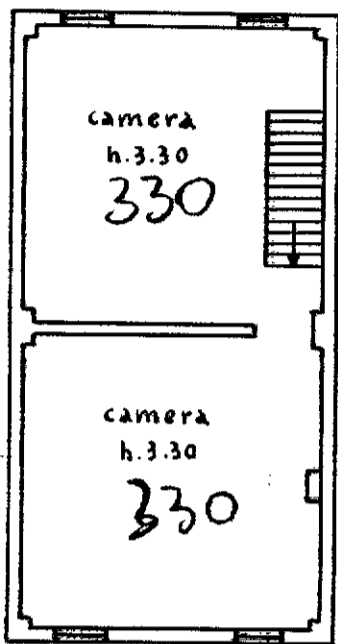

proprietà ditta sopra intestata

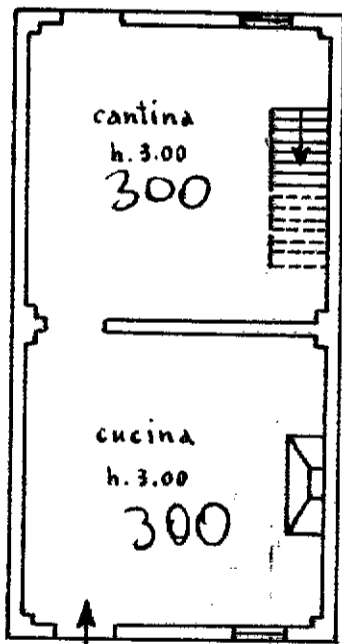

cortile comune

dipendenze

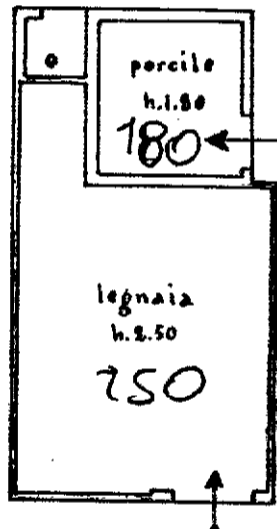

ORIENTAMENTO



SCALA di 1:100

Compilata dal denunciante

*(Titolo, nome e cognome del tecnico)*

Inscritto all'Albo de della Provincia di

Firma Chersoni Norma

F. 10 N. 302/ Sub. ....

Data 11-4-1940/XVIII