



Vista del fabbricato con affaccio su Via Umberto I



Vista del fabbricato con affaccio su Via Fontana del Mascherone  
Si nota la porta carrabile da ripristinare



Il locale C/1 con accesso dal civico 27 di via Umberto I



Il locale C/1 con accesso dal civico 27 di via Umberto I



Locale disimpegno dell'abitazione comunicante con il locale C/1 ed avente accesso da via Umberto I dal civico 25



Locale disimpegno dell'abitazione comunicante con i locali precedenti ed avente accesso da via Umberto I dal civico 23; il locale è stato soppalcato, si nota la scala a chiocciola di accesso al soppalco



Ambiente soppalco non autorizzato

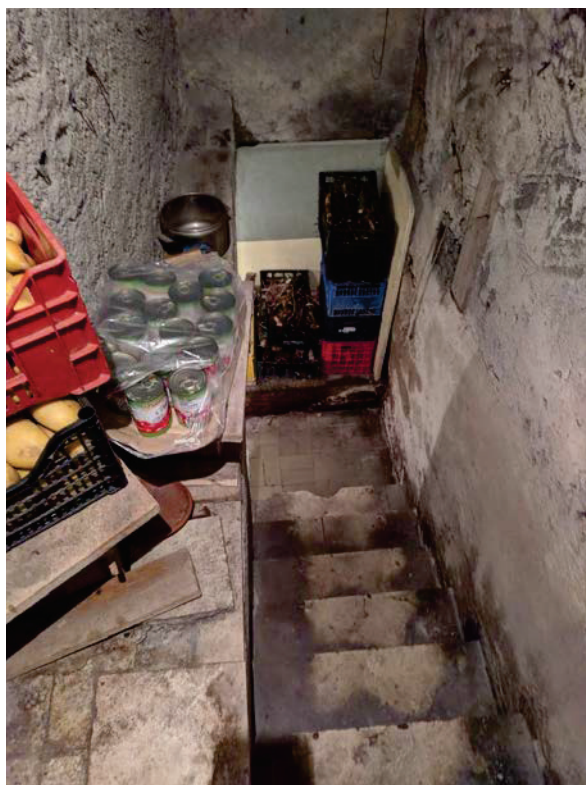

Scale e cantina al locale seminterrato





Vano scala comunicante con gli ambienti precedenti con accesso da strada al civico 21



Disimpegno con scala di accesso alla terrazza. Sulla dx la porta per il soggiorno con il camino, e sulla sx la porta di comunicazione della porzione non oggetto di pignoramento (subalterno 6) ma fusa sul piano fisico con l'immobile

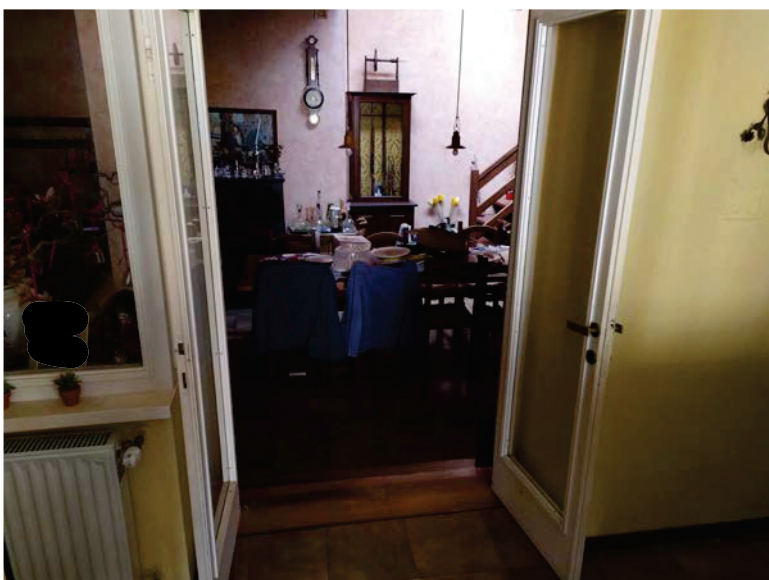

Vista della porzione non pignorata



balcone

Soggiorno con camino





cucina

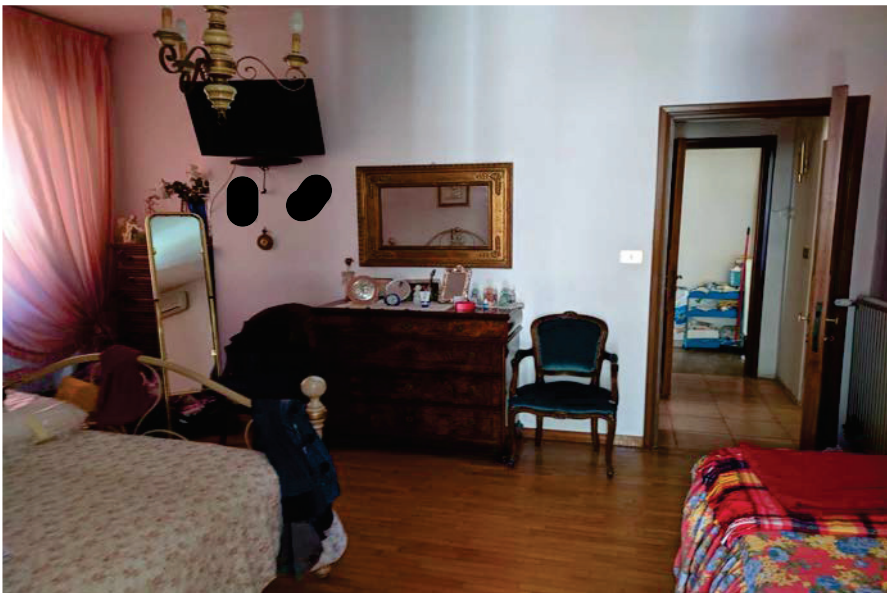

camera

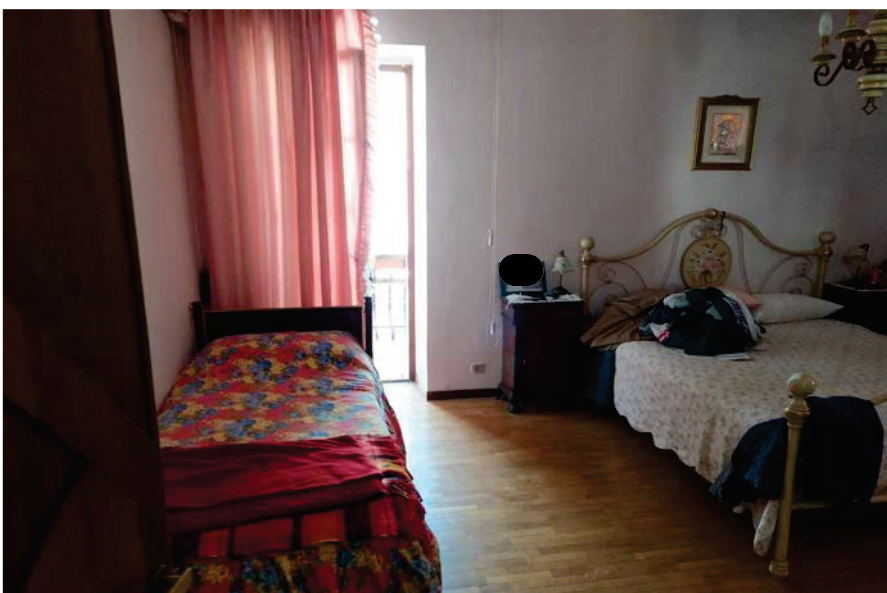

camera



bagno

Particolare caldaia



Radiatori con valvole



Terrazza con copertura e pannelli fotovoltaici da rimuovere

