

**Agenzia del Territorio
CATASTO FABBRICATI
Ufficio Provinciale di
Pesaro**

Dichiarazione protocollo n. PS0229976 del 17/07/2007

Planimetria di u.i.u. in Comune di Saltara

Via Giovanni Verga

civ. 5A

Identificativi Catastali:

Sezione:

Foglio: 10

Particella: 835

Subalterno:

Compilata da:
Amadei Massimo

Iscritto all'albo:
Architetti

Prov. Pesaro

N.

Scheda n. 1

Scala 1:200

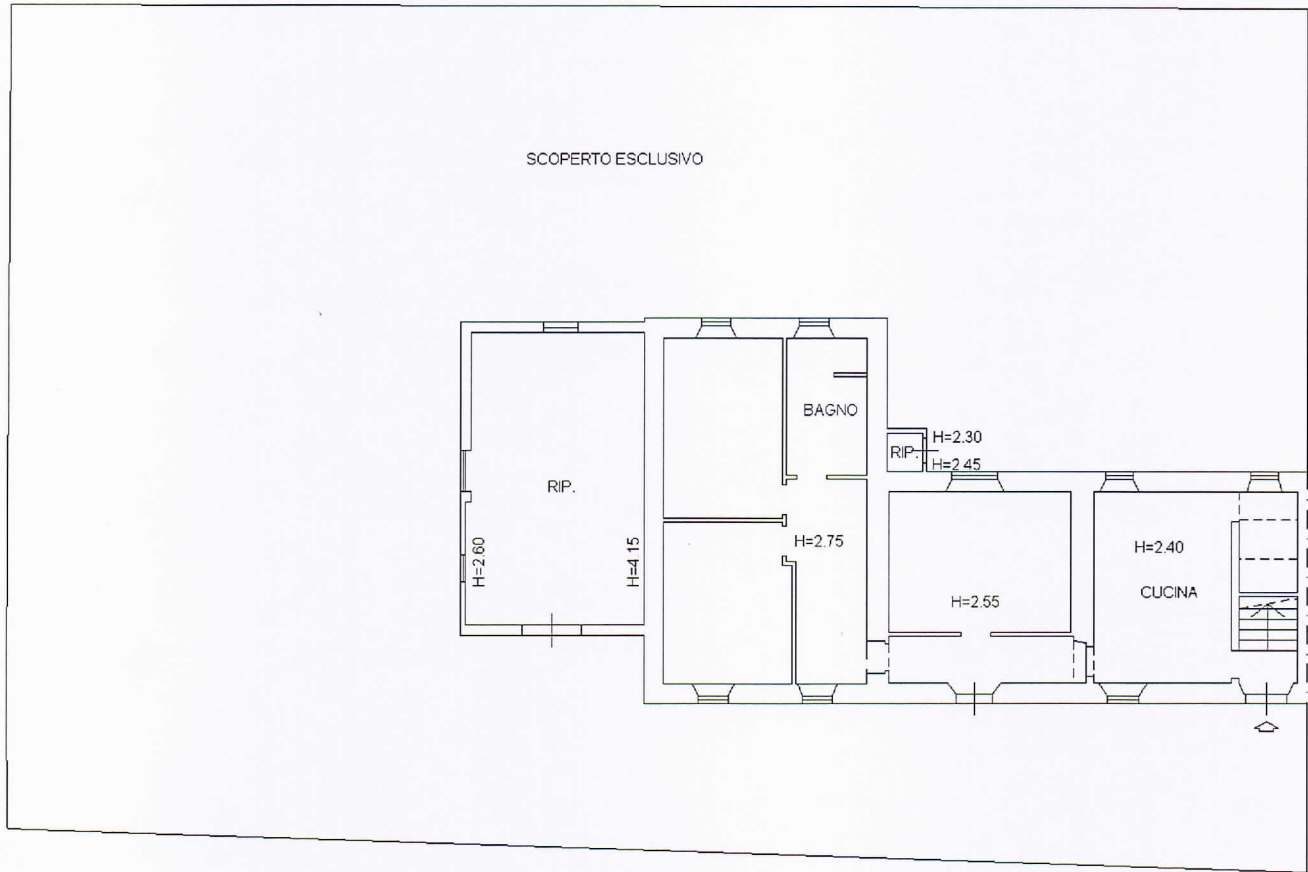

PIANO TERRA

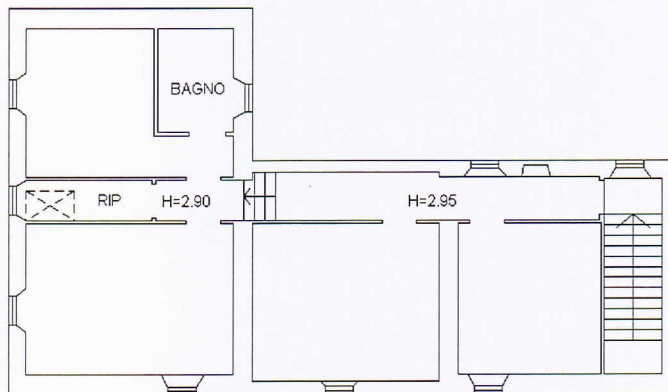

PIANO PRIMO

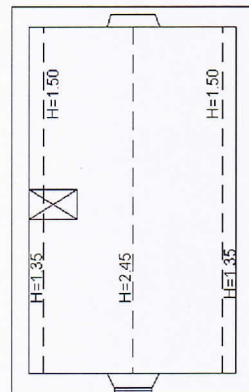

PIANO SECONDO



Catasto dei Fabbricati - Situazione al 08/02/2019 - Comune di COLLI AL METAURO(M386) - Sezione di SALTARA(A) - < Foglio: 10 Particella: 835 > - Subalterno: 5A