

**Agenzia del Territorio  
CATASTO FABBRICATI  
Ufficio Provinciale di  
Pesaro**

Dichiarazione protocollo n. PS0229965 del 17/07/2007

Planimetria di u.i.u. in Comune di Saltara

Via Giovanni Verga

civ. 5A

Identificativi Catastali:

Sezione:

Foglio: 10

Particella: 832

Subalterno:

Compilata da:  
Amadei Massimo

Iscritto all'albo:  
Architetti

Prov. Pesaro

N.

Scheda n. 1

Scala 1:200

Sub

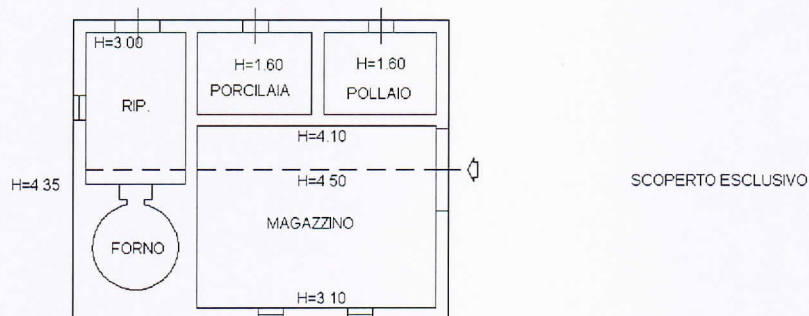

**PIANO TERRA**



Catasto dei Fabbricati - Situazione al 08/02/2019 - Comune di COLLI AL METAURO(M380) - Sezione di SALTARA(A) - < Foglio: 10 Particella: 832 > -  
VIA GIOVANNI VERGA n. 5A piano: T;