



MODULARIO
F. - Cat. S. T. - 315

Mod. B (Nuovo Catasto Edilizio Urbano)



MINISTERO DELLE FINANZE
DIREZIONE GENERALE DEL CATASTO E DEI SERVIZI TECNICI ERARIALI

Lire
20

NUOVO CATASTO EDILIZIO URBANO

(M. DECRETO-LINGE 19 APRILE 1959, N. 653)

Planimetria dell'immobile situato nel Comune di POMEZIA Via La Spezia 9
Ditta SOC. PICCOLA IMMOBILIARE ONDA MARINA
Allegata alla dichiarazione presentata all'Ufficio Tecnico Erariale di ROMA

SCHEDA N. 1268548

FABB "B"
scala "C"

PIANO SECONDO

INT. 9

h = m/ 3.00

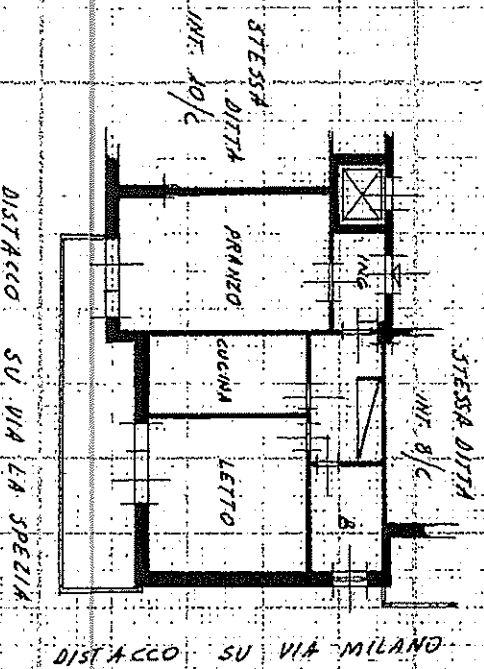

PIANO INTERRATO
CANTINA N. 2

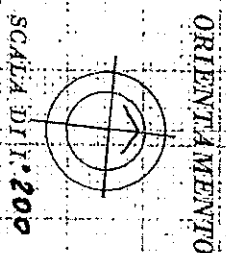
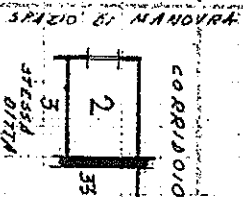

SPAZIO RISERVATO PER LE ANNOTAZIONI D'UFFICIO

Compilata da: **ING. VEZZANI FALIERO**
(Art. 9, comma 1, capoverso del testo)

Iscritto all'Albo dei **ING.**

della Provincia di **MILANO** - N. 8495

DATA

20. 9. 1968

Firma:



> < POMEZIA (G811) - < Foglio: 31 Particella: 762 - Subalterno 9 >

DATA
PRAT. N°

DETTO 4 AB + 1D



STUDIO GIANNFRANCO MILANO STUDIO

ti - Situazione al 10/11/2016
8 piani

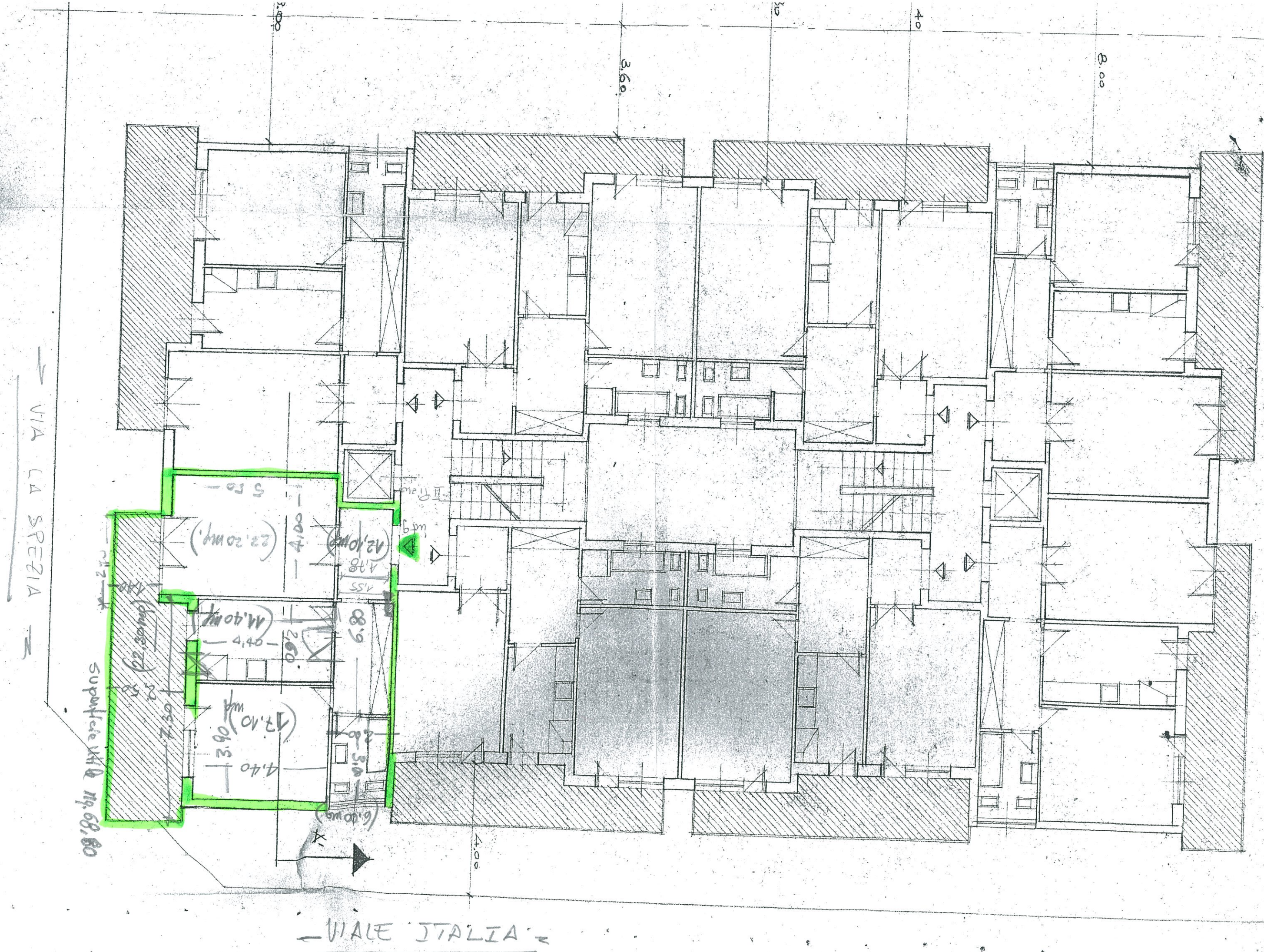

VIA LA SPEZIA

Superficie UTA n. 68,80

VIALE ITALIA

5.50
 (22.20mq)
 4.10
 4.40
 (17.10mq)
 3.90
 4.40
 (6.10mq)

3.60

3.60

4.00

8.00

4.00

3.00