

- **ALLEGATI “E” (Foto)**

- *Allegato E1* - Aerofoto con individuazione dell'immobile
- *Allegato E2* - Foto Esterne (Edificio)
- *Allegato E3* - Foto Interne (Appartamento 1 - Piano T.)
- *Allegato E4* - Foto Interne (Appartamento 2 - Piano 2°/S1)



AEROFOTO con individuazione dell'immobile



Vista Prospetto via San Matteo



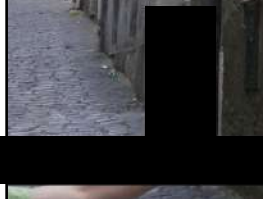

Vista Prospetto via Mercato



Vista Prospetto via Corona





Foto - Ingresso vano scala comune



Foto interne Appartamento 1 (P.T.)
(Al Catasto: Sez. G, Foglio 39, Part.11271, Sub.1)







Foto interne Appartamento 2 (P.2°/S1)
(Al Catasto: Sez. G, Foglio 39, Part.11271, Sub.5)



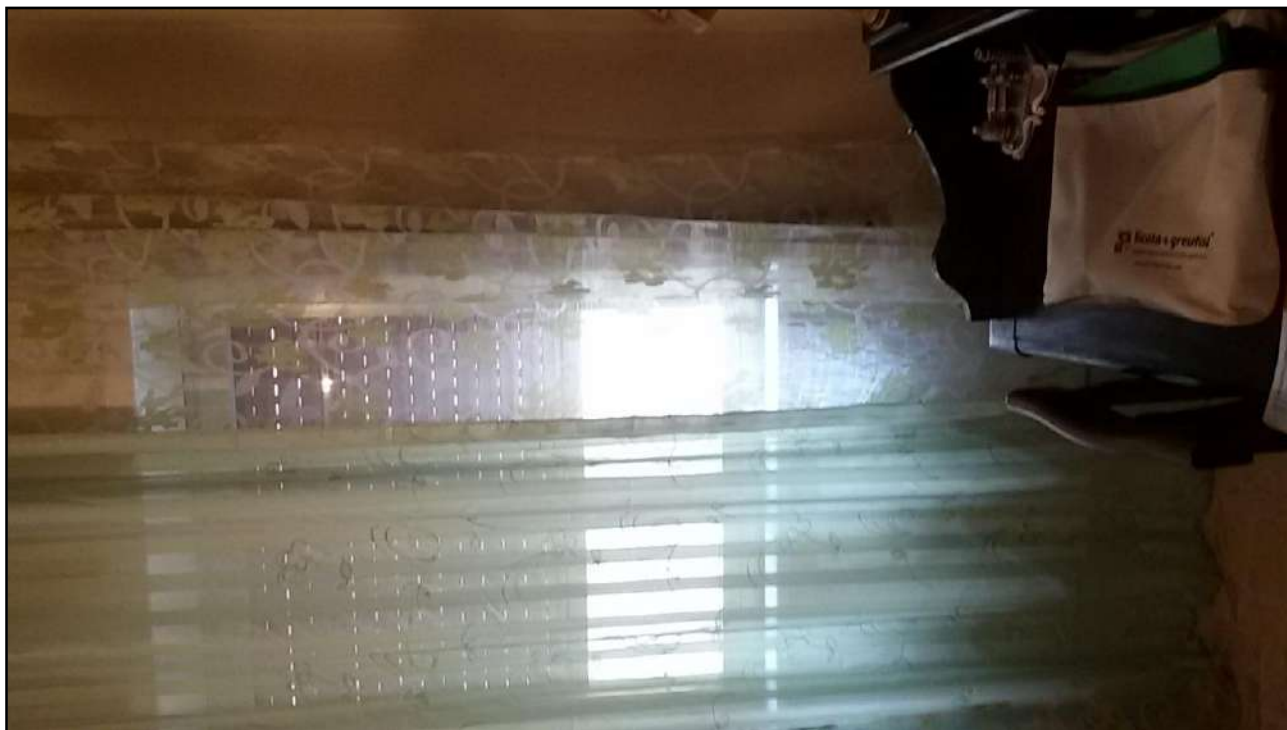







Foto Locale di sgombero (Pertinenza Appartamento 2)
(Al Catasto: Sez. G, Foglio 39, Part.11271, Sub.5)

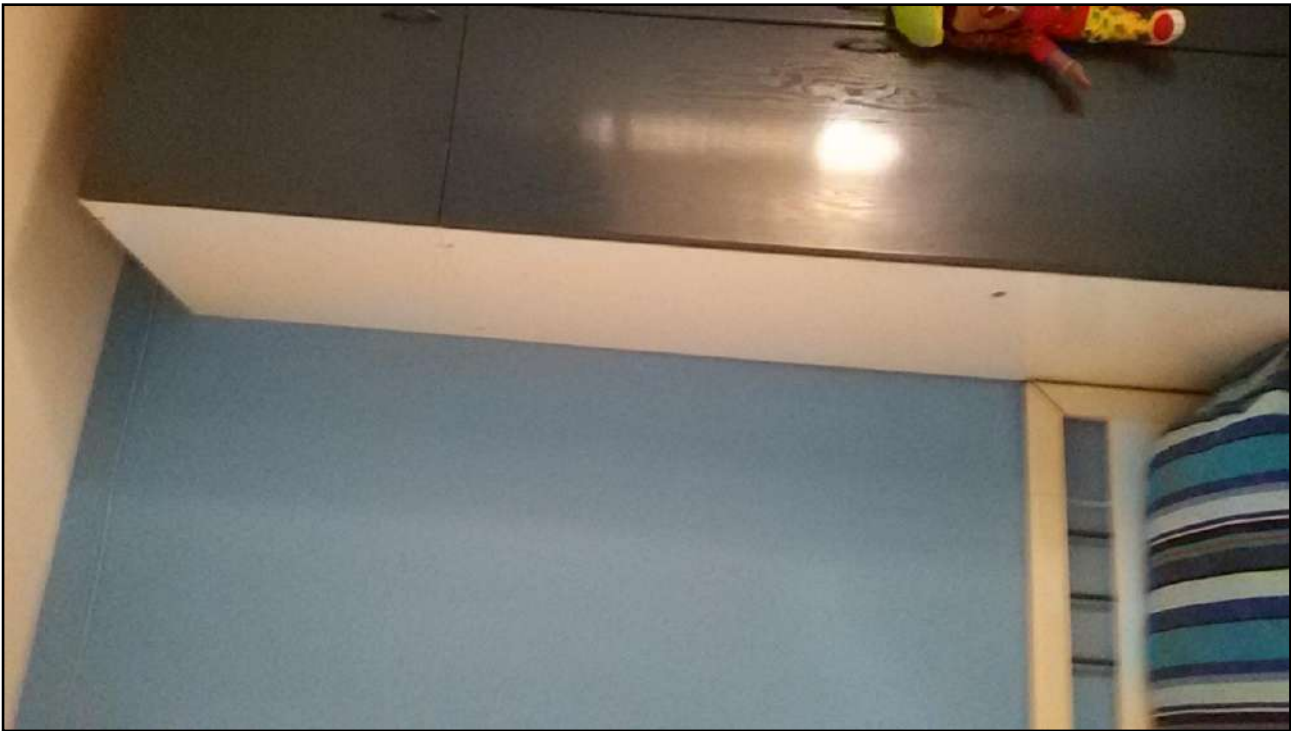

Foto Caldaia (collocata all'interno del locale di sgombero)



- **ALLEGATI “F” (A.P.E. - Attestato di Prestazione Energetica)**

- *Allegato F1* - APE: Appartamento 1 al P.T.
- *Allegato F2* - APE: Appartamento 2 al P.2°/S1

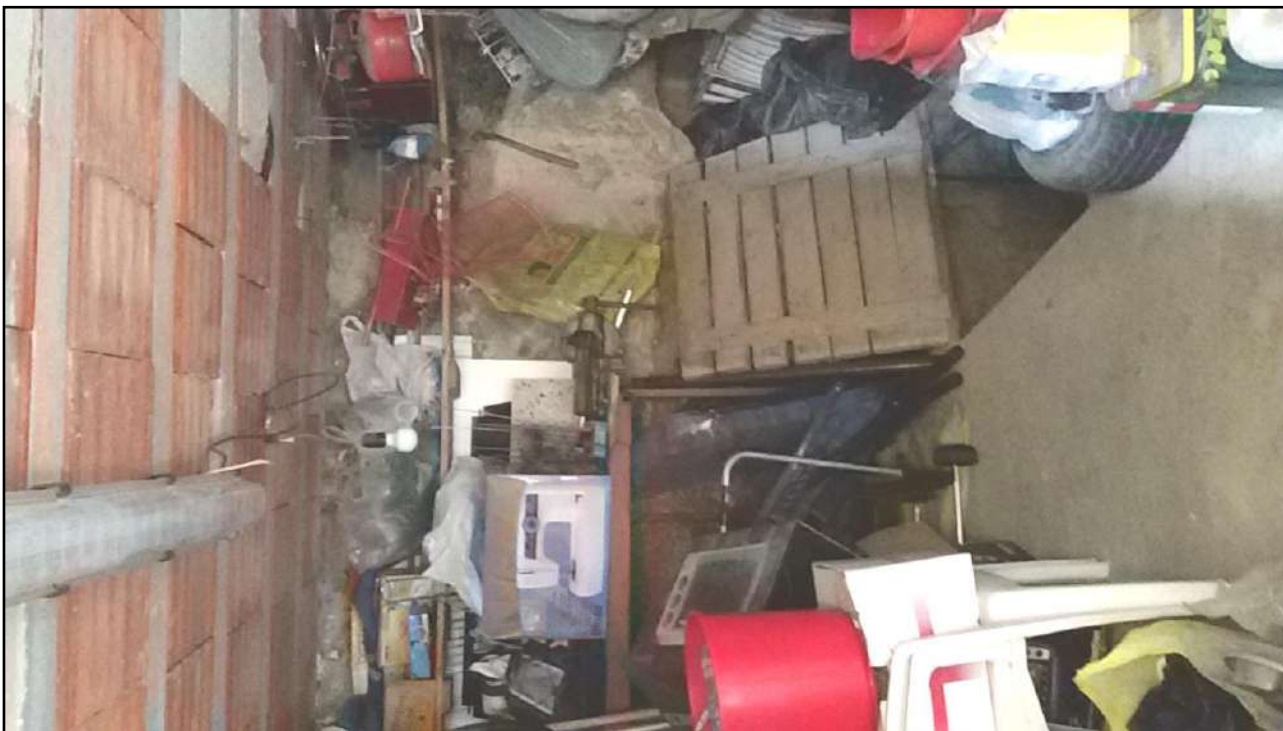



ATTESTATO DI PRESTAZIONE ENERGETICA DEGLI EDIFICI

CODICE IDENTIFICATIVO VALIDO FINO AL

28/06/2026



DATI GENERALI

Destinazione d'uso

- Residenziale
 Non residenziale

Classificazione D.P.R. 412/93: E.1

Oggetto dell'attestato

- Intero edificio
 Unità immobiliare
 Gruppo di unità immobiliari
- Numero di unità immobiliari di cui è composto l'edificio: 3
- Nuova costruzione
 Passaggio di proprietà
 Locazione
 Ristrutturazione importante
 Riqualificazione energetica
 Altro: _____

Dati identificativi

Regione: Sicilia Zona climatica: E
Comune: Enna Anno di costruzione: 1950
Indirizzo: Via Mercato n. 25 / Coro Superficie utile riscaldata (m²): 31
Piano: Terra Superficie utile raffrescata (m²): 31
Interno: Volume lordo riscaldato (m³): 208
Coordinate GIS: 37,5648 / 14,2750 Volume lordo raffrescato (m³): 208

Comune catastale		Enna		Sezione		G		Foglio		39		Particella		11271	
Subalterni	da	1	a	da	a	da	a	da	a	da	a	da	a	da	a
Altri subalterni															

Servizi energetici presenti

- Climatizzazione invernale
 Ventilazione meccanica
 Illuminazione
 Climatizzazione estiva
 Prod. Acqua calda sanitaria
 Trasporto di persone o cose

PRESTAZIONE ENERGETICA GLOBALE E DEL FABBRICATO

La sezione riporta l'indice di prestazione energetica globale non rinnovabile in funzione del fabbricato e dei servizi energetici presenti, nonché la prestazione energetica del fabbricato, al netto del rendimento degli impianti presenti.

Prestazione energetica del fabbricato



Prestazione energetica globale

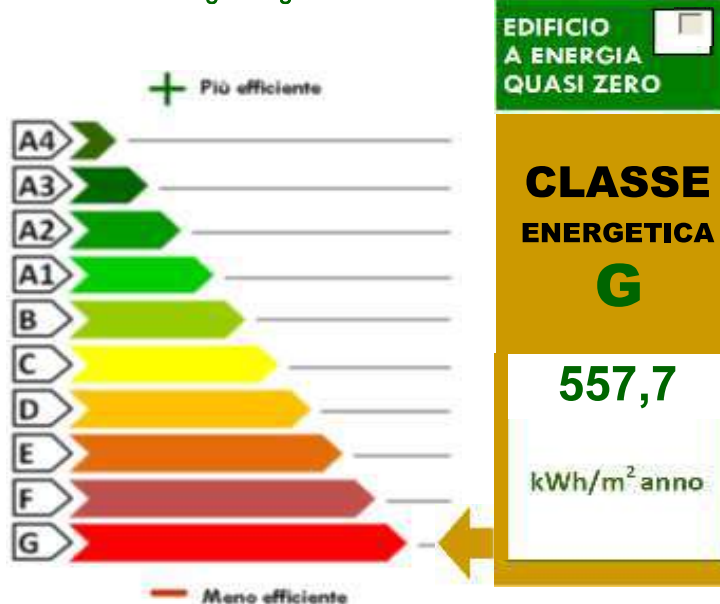

Riferimenti

Gli immobili simili avrebbero in media la seguente classificazione:

Se nuovi:

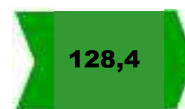

Se esistenti:





ATTESTATO DI PRESTAZIONE ENERGETICA DEGLI EDIFICI

CODICE IDENTIFICATIVO: VALIDO FINO AL 28/06/2026



PRESTAZIONE ENERGETICA DEGLI IMPIANTI E CONSUMI STIMATI

La sezione riporta l'indice di prestazione energetica rinnovabile e non rinnovabile, nonché una stima dell'energia consumata annualmente dall'immobile secondo un suo standard.

Prestazioni energetiche degli impianti e stima dei consumi di energia

FONTI ENERGETICHE UTILIZZATE		Quantità annua consumata in uso standard (kWh)	Indici di prestazione energetica globali ed emissioni
<input checked="" type="checkbox"/>	Energia elettrica da rete	433	Indice della prestazione energetica non rinnovabile EP _{gl,nren} kWh/m ² anno <u>557,7</u>
<input checked="" type="checkbox"/>	Gas naturale	14756	
<input type="checkbox"/>	GPL		
<input type="checkbox"/>	Carbone		Indice della prestazione energetica rinnovabile EP _{gl,ren} kWh/m ² anno <u>7,8</u>
<input type="checkbox"/>	Gasolio e Olio combustibile		
<input type="checkbox"/>	Biomasse solide		
<input type="checkbox"/>	Biomasse liquide		Emissioni di CO ₂ kg/m ² anno <u>107,2</u>
<input type="checkbox"/>	Biomasse gassose		
<input type="checkbox"/>	Solare fotovoltaico		
<input type="checkbox"/>	Solare termico		
<input type="checkbox"/>	Eolico		
<input type="checkbox"/>	Teleriscaldamento		
<input type="checkbox"/>	Teleraffrescamento		
<input type="checkbox"/>	Altro (specificare)		

RACCOMANDAZIONI

La sezione riporta gli interventi raccomandati e la stima dei risultati conseguibili, con il singolo intervento o con la realizzazione dell'insieme di essi, esprimendo una valutazione di massima del potenziale di miglioramento dell'edificio o immobile oggetto dell'attestato di prestazione energetica.

RIQUALIFICAZIONE ENERGETICA E RISTRUTTURAZIONE IMPORTANTE INTERVENTI RACCOMANDATI E RISULTATI CONSEGUIBILI

Codice	TIPO DI INTERVENTO RACCOMANDATO	Comporta una Ristrutturazione importante	Tempo di ritorno dell'investimento anni	Classe Energetica raggiungibile con l'intervento (EP _{gl,nren} kWh/m ² anno)	CLASSE ENERGETICA raggiungibile se si realizzano tutti gli interventi raccomandati
R _{EN1}	Cappotto esterno	Si / No	5,3	C - EP _{gl,nren} = 85,8	C 181,2 kWh/m ² anno
R _{EN2}	Infissi certificati	Si / No	0,0	F - EP _{gl,nren} = 195,4	
R _{EN3}	Pavimento radiante	Si / No			
R _{EN4}					
R _{EN5}					
R _{EN6}					





ATTESTATO DI PRESTAZIONE ENERGETICA DEGLI EDIFICI

CODICE IDENTIFICATIVO: VALIDO FINO AL 28/06/2026



ALTRI DATI ENERGETICI GENERALI

Energia esportata	0,0	kWh/anno	Vettore energetico:	Radiazione solare
-------------------	-----	----------	---------------------	-------------------

ALTRI DATI DI DETTAGLIO DEL FABBRICATO

V - Volume riscaldato	208	m ³
S - Superficie disperdente	165	m ²
Rapporto S/V	0,79	
EP _{H,nd}	265,5	kWh/m ² anno
A _{sol,est} /A _{sup utile}	0,132	-
Y _{IE}		W/m ² K

DATI DI DETTAGLIO DEGLI IMPIANTI

Servizio energetico	Tipo di impianto	Anno di installazione	Codice catasto regionale impianti termici	Vettore energetico utilizzato	Potenza nominale kW	Efficienza media stagionale		EP _{ren}	EP _{nren}
Climatizzazione invernale							η _H		
	-	-	-	-	-				
Climatizzazione estiva							η _C		
	-	-	-	-	-				
Prod. Acqua calda sanitaria						0,41	η _W		
Impianti combinati	Caldaia Vaillant	1990		Gas naturale	24	0,50	η _{HW}	7,8	557,7
Produzione da fonti rinnovabili	1. Fotovoltaico			Rad. Solare			η _{FV}	0,0	0,0
	2. Solare termico			Rad. Solare			η _{ST}	0,0	0,0
Ventilazione meccanica	-	-	-	-	-	-	-	-	-
Illuminazione	-	-	-	-	-	-	-	-	-
Trasporto di persone o cose	-	-	-	-	-	-	-	-	-
	-	-	-	-	-	-	-	-	-





ATTESTATO DI PRESTAZIONE ENERGETICA DEGLI EDIFICI

CODICE IDENTIFICATIVO: _____ VALIDO FINO AL 28/06/2026



INFORMAZIONI SUL MIGLIORAMENTO DELLA PRESTAZIONE ENERGETICA

La sezione riporta informazioni sulle opportunità, anche in termini di strumenti di sostegno nazionali o locali, legate all'esecuzione di diagnosi energetiche e interventi di riqualificazione energetica, comprese le ristrutturazioni importanti.

SOGGETTO CERTIFICATORE

<input type="checkbox"/> Ente/Organismo pubblico	<input checked="" type="checkbox"/> Tecnico abilitato	<input type="checkbox"/> Organismo/Società
Nome e Cognome / Denominazione	Ing. Giuseppe Alaimo	
Indirizzo	via Cavallotti n. 2 - 94010 Aidone (EN)	
E-mail	pino_alaimo@yahoo.it	
Telefono	3332764927	
Titolo	Ingegnere libero professionista	
Ordine/iscrizione	Albo Ingegneri Enna n. 524 / Albo Certificatori Energetici Sicilia n. 8041	
Dichiarazione di indipendenza	Il sottoscritto certificatore, consapevole delle responsabilità assunte ai sensi degli artt. 359 e 481 del Codice Penale ed ai sensi dell'art.3 del DPR 16 aprile 2013, n.75, al fine di poter svolgere con indipendenza e imparzialità di giudizio l'attività di Soggetto Certificatore per il sistema edificio/impianto DICHIARA l'assenza di conflitto di interessi, tra l'altro espressa attraverso il non coinvolgimento diretto o indiretto con i produttori dei materiali e dei componenti in esso incorporati, nonchè rispetto ai vantaggi che possano derivarne al richiedente, e di non essere nè coniuge, nè parente fino al quarto grado del proprietario, ai sensi del comma b), art. 3 del DPR 16 aprile 2013, n.75.	
Informazioni aggiuntive		

SOPRALLUOGHI E DATI DI INGRESSO

E' stato eseguito almeno un sopralluogo/rilievo sull'edificio obbligatorio per la redazione del presente APE?	<input checked="" type="checkbox"/> Si	<input type="checkbox"/> No
---	--	-----------------------------

SOFTWARE UTILIZZATO

DOCET, elaborato da ITC-CNR ed ENEA, utilizza un metodo semplificato secondo il DM 26 giugno 2015 (Linee guida nazionali per l'attestazione della prestazione energetica degli edifici Allegato 1 par. 4.2.2 e 4.3) nel rispetto dei limiti di scostamento ivi previsti.	<input checked="" type="checkbox"/> Si		<input type="checkbox"/> No
Ai fini della redazione del presente attestato è stato utilizzato un software che impieghi un metodo di calcolo semplificato?	<input checked="" type="checkbox"/> Si		<input type="checkbox"/> No

Il presente attestato è reso, dal sottoscritto, in forma di dichiarazione sostitutiva di atto notorio ai sensi dell'articolo 47 del D.P.R. 445/2000 e dell'articolo 15, comma 1 del D.Lgs 192/2005 così come modificato dall'articolo 12 del D.L 63/2013.

Data emissione 28/06/2016

Firma e timbro del tecnico o firma digitale





LEGENDA E NOTE PER LA COMPILAZIONE

Il presente documento attesta la **prestazione** e la **classe energetica** dell'edificio o dell'unità immobiliare, ovvero la quantità di energia necessaria ad assicurare il comfort attraverso i diversi servizi erogati dai sistemi tecnici presenti, in condizioni convenzionali d'uso. Al fine di individuare le potenzialità di miglioramento della prestazione energetica, l'attestato riporta informazioni specifiche sulle prestazioni energetiche del fabbricato e degli impianti. Viene altresì indicata la classe energetica più elevata raggiungibile in caso di realizzazione delle misure migliorative consigliate, così come descritte nella sezione **"raccomandazioni"** (pag.2).

PRIMA PAGINA

Informazioni generali: tra le informazioni generali è riportata la motivazione alla base della redazione dell'APE. Nell'ambito del periodo di validità, ciò non preclude l'uso dell'APE stesso per i fini di legge, anche se differenti da quelli ivi indicati.

Prestazione energetica globale (EP_{gl,nren}): fabbisogno annuale di energia primaria non rinnovabile relativa a tutti i servizi erogati dai sistemi tecnici presenti, in base al quale è identificata la classe di prestazione dell'edificio in una scala da A4 (edificio più efficiente) a G (edificio meno efficiente).

Prestazione energetica del fabbricato: indice qualitativo del fabbisogno di energia necessario per il soddisfacimento del confort interno, indipendente dalla tipologia e dal rendimento degli impianti presenti. Tale indice da un'indicazione di come l'edificio, d'estate e d'inverno, isola termicamente gli ambienti interni rispetto all'ambiente esterno. La scala di valutazione qualitativa utilizzata osserva il seguente criterio:

	QUALITA' ALTA		QUALITA' MEDIA		QUALITA' BASSA
--	----------------------	--	-----------------------	--	-----------------------

I valori di soglia per la definizione del livello di qualità, suddivisi per tipo di indicatore, sono riportati nelle Linee guida per l'attestazione energetica degli edifici di cui al decreto previsto dall'articolo 6, comma 12 del d.lgs. 192/2005.

Edificio a energia quasi zero: edificio ad altissima prestazione energetica, calcolata conformemente alle disposizioni del decreto legislativo 19 agosto 2005, n. 192 e del decreto ministeriale sui requisiti minimi previsto dall'articolo 4, comma 1 del d.lgs. 192/2005. Il fabbisogno energetico molto basso o quasi nullo è coperto in misura significativa da energia da fonti rinnovabili, prodotta all'interno del confine del sistema (in situ). Una spunta sull'apposito spazio adiacente alla scala di classificazione indica l'appartenenza dell'edificio oggetto dell'APE a questa categoria.

Riferimenti: raffronto con l'indice di prestazione globale non rinnovabile di un edificio simile ma dotato dei requisiti minimi degli edifici nuovi, nonché con la media degli indici di prestazione degli edifici esistenti simili, ovvero contraddistinti da stessa tipologia d'uso, tipologia costruttiva, zona climatica, dimensioni ed esposizione di quello oggetto dell'attestato.

SECONDA PAGINA

Prestazioni energetiche degli impianti e consumi stimati: la sezione riporta l'indice di prestazione energetica rinnovabile e non rinnovabile dell'immobile oggetto di attestazione. Tali indici informano sulla percentuale di energia rinnovabile utilizzata dall'immobile rispetto al totale. La sezione riporta infine una stima del quantitativo di energia consumata annualmente dall'immobile secondo un uso standard, suddivisi per tipologia di fonte energetica utilizzata.

Raccomandazioni: di seguito si riporta la tabella che classifica le tipologie di intervento raccomandate per la riqualificazione energetica e la ristrutturazione importante.

RIQUALIFICAZIONE ENERGETICA E RISTRUTTURAZIONE IMPORTANTE EDIFICIO/UNITA' IMMOBILIARE - Tabella dei Codici

Codice	TIPO DI INTERVENTO
REN 1	FABBRICATO - INVOLUCRO OPACO
REN 2	FABBRICATO - INVOLUCRO TRASPARENTE
REN 3	IMPIANTO CLIMATIZZAZIONE - INVERNO
REN 4	IMPIANTO CLIMATIZZAZIONE - ESTATE
REN 5	ALTRI IMPIANTI
REN 6	FONTE RINNOVABILI

TERZA PAGINA

La terza pagina riporta la quantità di energia prodotta in situ ed esportata annualmente, nonché la sua tipologia. Riporta infine, suddivise in due sezioni relative rispettivamente al fabbricato e agli impianti, i dati di maggior dettaglio alla base del calcolo.



Scadenza : 02-08-2021
Diritti : 10,58



AS 2670755

I.P.Z.S. S.p.A. - OFFICINA C.V. - ROMA

REPUBBLICA ITALIANA



COMUNE DI
AIDONE

CARTA D'IDENTITÀ

N° AS 2670755

DI

ALAIMO GIUSEPPE

Cognome **ALAIMO**
Nome **GIUSEPPE**
nato il **27-05-1973**
(atto n. **26** P. **2** S. **B 1975**)
a **ST INGBERT (GERMANIA)**
Cittadinanza **Italiana**
Residenza **AIDONE (EN)**
Via **BORIS GIULIANO 2**
Stato civile **CONIUGATO**
Professione **INGEGNERE**
CONNOTATI E CONTRASSEGNI SALIENTI
Statura **176**
Capelli **Castani**
Occhi **Verdi**
Segni particolari



Firma del titolare *Giuseppe Alaimo*

AIDONE il **03-08-2011**

Impronta del dito
indice sinistro

IL SINDACO

D'ORDINE DEL SINDACO
LUIGI LONGO
LONGO ALBERTO



REPUBLICA ITALIANA
TESSERA SANITARIA
CARTA REGIONALE DEI SERVIZI

CARTA NAZIONALE DEI SERVIZI

Codice Fiscale **LMAGPP73E272112Q** Sesso **M**

Cognome **ALAIMO**
Nome **GIUSEPPE**

Data di scadenza **19/12/2012**
Luogo di nascita **GERMANIA REPUBBLICA FEDERA**
Provincia **EE**

Data di nascita **27/05/1973**

Dati sanitari regionali
Regione Siciliana



ATTESTATO DI PRESTAZIONE ENERGETICA DEGLI EDIFICI

CODICE IDENTIFICATIVO VALIDO FINO AL 28/06/2026



DATI GENERALI

<p>Destinazione d'uso</p> <p><input checked="" type="checkbox"/> Residenziale <input type="checkbox"/> Non residenziale</p> <p>Classificazione D.P.R. 412/93: <u>E.1</u></p>	<p>Oggetto dell'attestato</p> <p><input type="checkbox"/> Intero edificio <input checked="" type="checkbox"/> Unità immobiliare <input type="checkbox"/> Gruppo di unità immobiliari</p> <p>Numero di unità immobiliari di cui è composto l'edificio: <u>3</u></p>	<p><input type="checkbox"/> Nuova costruzione <input checked="" type="checkbox"/> Passaggio di proprietà <input type="checkbox"/> Locazione <input type="checkbox"/> Ristrutturazione importante <input type="checkbox"/> Riqualificazione energetica <input type="checkbox"/> Altro: _____</p>
---	---	---

Dati identificativi

Regione: Sicilia Comune: Enna Indirizzo: Via Mercato n. 25 / San I... Piano: Terra Interno: Coordinate GIS: 37,5648 / 14,2750	Zona climatica: E Anno di costruzione: 1950 Superficie utile riscaldata (m ²): 40 Superficie utile raffrescata (m ²): 40 Volume lordo riscaldato (m ³): 220 Volume lordo raffrescato (m ³): 220
--	--

Comune catastale		Enna				Sezione		G		Foglio		39		Particella		11271	
Subalterni	da	5	a		da	a		da	a		da	a					
Altri subalterni																	

Servizi energetici presenti

<input checked="" type="checkbox"/> Climatizzazione invernale	<input type="checkbox"/> Ventilazione meccanica	<input type="checkbox"/> Illuminazione
<input type="checkbox"/> Climatizzazione estiva	<input checked="" type="checkbox"/> Prod. Acqua calda sanitaria	<input type="checkbox"/> Trasporto di persone o cose

PRESTAZIONE ENERGETICA GLOBALE E DEL FABBRICATO

La sezione riporta l'indice di prestazione energetica globale non rinnovabile in funzione del fabbricato e dei servizi energetici presenti, nonché la prestazione energetica del fabbricato, al netto del rendimento degli impianti presenti.

<p>Prestazione energetica del fabbricato</p> <table style="width: 100%; text-align: center;"> <tr> <td style="width: 50%; background-color: #e0f0ff;"> INVERNO </td> <td style="width: 50%; background-color: #fff0e0;"> ESTATE </td> </tr> </table>	INVERNO 	ESTATE 	<p>Prestazione energetica globale</p> <div style="text-align: center;"> <p style="color: green; font-weight: bold; font-size: 1.2em;">+ Più efficiente</p> <p style="color: red; font-weight: bold; font-size: 1.2em;">- Meno efficiente</p> </div> <div style="border: 2px solid green; padding: 10px; text-align: center; margin-top: 10px;"> <p style="background-color: green; color: white; padding: 2px;">EDIFICIO A ENERGIA QUASI ZERO</p> <p style="font-size: 1.5em; font-weight: bold; color: green;">CLASSE ENERGETICA G</p> <p style="font-size: 1.5em; font-weight: bold; color: green;">549,6</p> <p style="font-size: 1.2em;">kWh/m²·anno</p> </div>	<p>Riferimenti</p> <p>Gli immobili simili avrebbero in media la seguente classificazione:</p> <p>Se nuovi: 92,7</p> <p>Se esistenti: 549,6</p>
INVERNO 	ESTATE 			





ATTESTATO DI PRESTAZIONE ENERGETICA DEGLI EDIFICI

CODICE IDENTIFICATIVO:

VALIDO FINO AL 28/06/2026



PRESTAZIONE ENERGETICA DEGLI IMPIANTI E CONSUMI STIMATI

La sezione riporta l'indice di prestazione energetica rinnovabile e non rinnovabile, nonché una stima dell'energia consumata annualmente dall'immobile secondo un suo standard.

Prestazioni energetiche degli impianti e stima dei consumi di energia

FONTI ENERGETICHE UTILIZZATE		Quantità annua consumata in uso standard (kWh)	Indici di prestazione energetica globale ed emissioni
<input checked="" type="checkbox"/>	Energia elettrica da rete	470	Indice della prestazione energetica non rinnovabile EP _{gl,nren} kWh/m ² anno <u>549,6</u>
<input checked="" type="checkbox"/>	Gas naturale	19064	
<input type="checkbox"/>	GPL		
<input type="checkbox"/>	Carbone		Indice della prestazione energetica rinnovabile EP _{gl,ren} kWh/m ² anno <u>6,5</u>
<input type="checkbox"/>	Gasolio e Olio combustibile		
<input type="checkbox"/>	Biomasse solide		
<input type="checkbox"/>	Biomasse liquide		Emissioni di CO ₂ kg/m ² anno <u>105,4</u>
<input type="checkbox"/>	Biomasse gassose		
<input type="checkbox"/>	Solare fotovoltaico		
<input type="checkbox"/>	Solare termico		
<input type="checkbox"/>	Eolico		
<input type="checkbox"/>	Teleriscaldamento		
<input type="checkbox"/>	Teleraffrescamento		
<input type="checkbox"/>	Altro (specificare)		

RACCOMANDAZIONI

La sezione riporta gli interventi raccomandati e la stima dei risultati conseguibili, con il singolo intervento o con la realizzazione dell'insieme di essi, esprimendo una valutazione di massima del potenziale di miglioramento dell'edificio o immobile oggetto dell'attestato di prestazione energetica.

RIQUALIFICAZIONE ENERGETICA E RISTRUTTURAZIONE IMPORTANTE

INTERVENTI RACCOMANDATI E RISULTATI CONSEGUIBILI

Codice	TIPO DI INTERVENTO RACCOMANDATO	Comporta una Ristrutturazione importante	Tempo di ritorno dell'investimento anni	Classe Energetica raggiungibile con l'intervento (EP _{gl,nren} kWh/m ² anno)	CLASSE ENERGETICA raggiungibile se si realizzano tutti gli interventi raccomandati
R _{EN1}	Cappotto esterno	Si / No	5,3	C - EP _{gl,nren} = 85,8	C 131,9 kWh/m ² anno
R _{EN2}	Infissi certificati	Si / No	0,0	F - EP _{gl,nren} = 195,4	
R _{EN3}	Pavimento radiante	Si / No			
R _{EN4}					
R _{EN5}					
R _{EN6}					





ATTESTATO DI PRESTAZIONE ENERGETICA DEGLI EDIFICI

CODICE IDENTIFICATIVO: VALIDO FINO AL: 28/06/2026



ALTRI DATI ENERGETICI GENERALI

Energia esportata	0,0	kWh/anno	Vettore energetico:	Radiazione solare
-------------------	-----	----------	---------------------	-------------------

ALTRI DATI DI DETTAGLIO DEL FABBRICATO

V - Volume riscaldato	220	m ³
S - Superficie disperdente	185	m ²
Rapporto S/V	0,84	
EP _{H,nd}	269,7	kWh/m ² anno
A _{sol,est} /A _{sup utile}	0,118	-
Y _{IE}		W/m ² K

DATI DI DETTAGLIO DEGLI IMPIANTI

Servizio energetico	Tipo di impianto	Anno di installazione	Codice catasto regionale impianti termici	Vettore energetico utilizzato	Potenza nominale kW	Efficienza media stagionale		EP _{ren}	EP _{nren}
Climatizzazione invernale							η _H		
	-	-	-	-	-				
Climatizzazione estiva							η _C		
	-	-	-	-	-				
Prod. Acqua calda sanitaria						0,48	η _W		
Impianti combinati	Caldaia Vaillant	1990		Gas naturale	24	0,52	η _{HW}	6,5	549,6
Produzione da fonti rinnovabili	1. Fotovoltaico			Rad. Solare			η _{FV}	0,0	0,0
	2. Solare termico			Rad. Solare			η _{ST}	0,0	0,0
Ventilazione meccanica	-	-	-	-	-	-	-	-	-
Illuminazione	-	-	-	-	-	-	-	-	-
Trasporto di persone o cose	-	-	-	-	-	-	-	-	-
	-	-	-	-	-	-	-	-	-





ATTESTATO DI PRESTAZIONE ENERGETICA DEGLI EDIFICI

CODICE IDENTIFICATIVO: _____ VALIDO FINO AL 28/06/2026



INFORMAZIONI SUL MIGLIORAMENTO DELLA PRESTAZIONE ENERGETICA

La sezione riporta informazioni sulle opportunità, anche in termini di strumenti di sostegno nazionali o locali, legate all'esecuzione di diagnosi energetiche e interventi di riqualificazione energetica, comprese le ristrutturazioni importanti.

SOGGETTO CERTIFICATORE

Ente/Organismo pubblico
 Tecnico abilitato
 Organismo/Società

Nome e Cognome / Denominazione	Ing. Giuseppe Alaimo
Indirizzo	via Cavallotti n. 2 - 94010 Aidone (EN)
E-mail	pino_alaimo@yahoo.it
Telefono	3332764927
Titolo	Ingegnere libero professionista
Ordine/iscrizione	Albo Ingegneri Enna n. 524 / Albo Certificatori Energetici Sicilia n. 8041
Dichiarazione di indipendenza	Il sottoscritto certificatore, consapevole delle responsabilità assunte ai sensi degli artt. 359 e 481 del Codice Penale ed ai sensi dell'art.3 del DPR 16 aprile 2013, n.75, al fine di poter svolgere con indipendenza e imparzialità di giudizio l'attività di Soggetto Certificatore per il sistema edificio/impianto DICHIARA l'assenza di conflitto di interessi, tra l'altro espressa attraverso il non coinvolgimento diretto o indiretto con i produttori dei materiali e dei componenti in esso incorporati, nonchè rispetto ai vantaggi che possano derivarne al richiedente, e di non essere nè coniuge, nè parente fino al quarto grado del proprietario, ai sensi del comma b), art. 3 del DPR 16 aprile 2013, n.75.
Informazioni aggiuntive	

SOPRALLUOGHI E DATI DI INGRESSO

E' stato eseguito almeno un sopralluogo/rilievo sull'edificio obbligatorio per la redazione del presente APE?	<input checked="" type="checkbox"/> Si <input type="checkbox"/> No
---	--

SOFTWARE UTILIZZATO

DOCET, elaborato da ITC-CNR ed ENEA, utilizza un metodo semplificato secondo il DM 26 giugno 2015 (Linee guida nazionali per l'attestazione della prestazione energetica degli edifici Allegato 1 par. 4.2.2 e 4.3) nel rispetto dei limiti di scostamento ivi previsti.	<input checked="" type="checkbox"/> Si <input type="checkbox"/> No
Ai fini della redazione del presente attestato è stato utilizzato un software che impieghi un metodo di calcolo semplificato?	<input checked="" type="checkbox"/> Si <input type="checkbox"/> No

Il presente attestato è reso, dal sottoscritto, in forma di dichiarazione sostitutiva di atto notorio ai sensi dell'articolo 47 del D.P.R. 445/2000 e dell'articolo 15, comma 1 del D.Lgs 192/2005 così come modificato dall'articolo 12 del D.L 63/2013.

Data emissione 28/06/2016

Firma e timbro del tecnico o firma digitale





LEGENDA E NOTE PER LA COMPILAZIONE

Il presente documento attesta la **prestazione** e la **classe energetica** dell'edificio o dell'unità immobiliare, ovvero la quantità di energia necessaria ad assicurare il comfort attraverso i diversi servizi erogati dai sistemi tecnici presenti, in condizioni convenzionali d'uso. Al fine di individuare le potenzialità di miglioramento della prestazione energetica, l'attestato riporta informazioni specifiche sulle prestazioni energetiche del fabbricato e degli impianti. Viene altresì indicata la classe energetica più elevata raggiungibile in caso di realizzazione delle misure migliorative consigliate, così come descritte nella sezione **"raccomandazioni"** (pag.2).

PRIMA PAGINA

Informazioni generali: tra le informazioni generali è riportata la motivazione alla base della redazione dell'APE. Nell'ambito del periodo di validità, ciò non preclude l'uso dell'APE stesso per i fini di legge, anche se differenti da quelli ivi indicati.

Prestazione energetica globale (EP_{gl,nren}): fabbisogno annuale di energia primaria non rinnovabile relativa a tutti i servizi erogati dai sistemi tecnici presenti, in base al quale è identificata la classe di prestazione dell'edificio in una scala da A4 (edificio più efficiente) a G (edificio meno efficiente).

Prestazione energetica del fabbricato: indice qualitativo del fabbisogno di energia necessario per il soddisfacimento del confort interno, indipendente dalla tipologia e dal rendimento degli impianti presenti. Tale indice da un'indicazione di come l'edificio, d'estate e d'inverno, isola termicamente gli ambienti interni rispetto all'ambiente esterno. La scala di valutazione qualitativa utilizzata osserva il seguente criterio:

	QUALITA' ALTA		QUALITA' MEDIA		QUALITA' BASSA
--	----------------------	--	-----------------------	--	-----------------------

I valori di soglia per la definizione del livello di qualità, suddivisi per tipo di indicatore, sono riportati nelle Linee guida per l'attestazione energetica degli edifici di cui al decreto previsto dall'articolo 6, comma 12 del d.lgs. 192/2005.

Edificio a energia quasi zero: edificio ad altissima prestazione energetica, calcolata conformemente alle disposizioni del decreto legislativo 19 agosto 2005, n. 192 e del decreto ministeriale sui requisiti minimi previsto dall'articolo 4, comma 1 del d.lgs. 192/2005. Il fabbisogno energetico molto basso o quasi nullo è coperto in misura significativa da energia da fonti rinnovabili, prodotta all'interno del confine del sistema (in situ). Una spunta sull'apposito spazio adiacente alla scala di classificazione indica l'appartenenza dell'edificio oggetto dell'APE a questa categoria.

Riferimenti: raffronto con l'indice di prestazione globale non rinnovabile di un edificio simile ma dotato dei requisiti minimi degli edifici nuovi, nonché con la media degli indici di prestazione degli edifici esistenti simili, ovvero contraddistinti da stessa tipologia d'uso, tipologia costruttiva, zona climatica, dimensioni ed esposizione di quello oggetto dell'attestato.

SECONDA PAGINA

Prestazioni energetiche degli impianti e consumi stimati: la sezione riporta l'indice di prestazione energetica rinnovabile e non rinnovabile dell'immobile oggetto di attestazione. Tali indici informano sulla percentuale di energia rinnovabile utilizzata dall'immobile rispetto al totale. La sezione riporta infine una stima del quantitativo di energia consumata annualmente dall'immobile secondo un uso standard, suddivisi per tipologia di fonte energetica utilizzata.

Raccomandazioni: di seguito si riporta la tabella che classifica le tipologie di intervento raccomandate per la riqualificazione energetica e la ristrutturazione importante.

RIQUALIFICAZIONE ENERGETICA E RISTRUTTURAZIONE IMPORTANTE EDIFICIO/UNITA' IMMOBILIARE - Tabella dei Codici

Codice	TIPO DI INTERVENTO
REN 1	FABBRICATO - INVOLUCRO OPACO
REN 2	FABBRICATO - INVOLUCRO TRASPARENTE
REN 3	IMPIANTO CLIMATIZZAZIONE - INVERNO
REN 4	IMPIANTO CLIMATIZZAZIONE - ESTATE
REN 5	ALTRI IMPIANTI
REN 6	FONTE RINNOVABILI

TERZA PAGINA

La terza pagina riporta la quantità di energia prodotta in situ ed esportata annualmente, nonché la sua tipologia. Riporta infine, suddivise in due sezioni relative rispettivamente al fabbricato e agli impianti, i dati di maggior dettaglio alla base del calcolo.



Scadenza : 02-08-2021
Diritti : 10,58



AS 2670755

I.P.Z.S. S.p.A. - OFFICINA C.V. - ROMA

REPUBBLICA ITALIANA



COMUNE DI
AIDONE

CARTA D'IDENTITÀ

N° AS 2670755

DI

ALAIMO GIUSEPPE

Cognome **ALAIMO**
Nome **GIUSEPPE**
nato il **27-05-1973**
(atto n. **26** P. **2** S. **B 1975**)
a **ST INGBERT (GERMANIA)**
Cittadinanza **Italiana**
Residenza **AIDONE (EN)**
Via **BORIS GIULIANO 2**
Stato civile **CONIUGATO**
Professione **INGEGNERE**
CONNOTATI E CONTRASSEGNI SALIENTI
Statura **176**
Capelli **Castani**
Occhi **Verdi**
Segni particolari



Firma del titolare *Giuseppe Alaimo*

AIDONE il **03-08-2011**

Impronta del dito
indice sinistro



REPUBLICA ITALIANA
TESSERA SANITARIA
CARTA REGIONALE DEI SERVIZI

CARTA NAZIONALE DEI SERVIZI

Codice Fiscale **LMAGPP73E272112Q** Sesso **M**

Cognome **ALAIMO**
Nome **GIUSEPPE**

Data di scadenza **19/12/2012**
Luogo di nascita **GERMANIA REPUBBLICA FEDERA**
Provincia **EE**

Data di nascita **27/05/1973**

Dati sanitari regionali
Regione Siciliana

Da "Portale Energia Sicilia" <energia.sicilia@messaggipec.it>

A "giuseppe.alaimo@ordine.ingegnerienna.it" <giuseppe.alaimo@ordine.ingegnerienna.it>

Data mercoledì 29 giugno 2016 - 19:05

Caricamento APE

Gentile Giuseppe Alaimo, Le comunichiamo che alle ore 19:05 del 29 06 2016 si è conclusa la procedura di caricamento dell'APE nel Catasto Energetico Fabbricati del Dipartimento Energia delle Regione Siciliana relativa all'immobile:

Provincia: Enna

Comune: Enna

Foglio: 39

Particella: 11271

Subalterno: 1

Tipologia: passaggio di proprietà

ID: 353716

N.B. La presente e-mail è stata generata automaticamente. Pertanto eventuali risposte alla casella che la trasmette non potranno essere prese in considerazione.

Cordiali saluti.

Dipartimento Energia della Regione Siciliana – Catasto Energetico Fabbricati

Le informazioni contenute nella presente e-mail e nei documenti eventualmente allegati sono confidenziali e sono comunque riservate al destinatario delle stesse. La loro diffusione, distribuzione e/o copia da parte di terzi è proibita e può costituire violazione della normativa che tutela il diritto alla privacy. Se avete ricevuto questa comunicazione per errore, Vi preghiamo di informare immediatamente il mittente del messaggio e di distruggere questa e-mail.



Da "Portale Energia Sicilia" <energia.sicilia@messaggipec.it>

A "giuseppe.alaimo@ordine.ingegnerienna.it" <giuseppe.alaimo@ordine.ingegnerienna.it>

Data mercoledì 29 giugno 2016 - 19:08

Caricamento APE

Gentile Giuseppe Alaimo, Le comunichiamo che alle ore 19:08 del 29 06 2016 si è conclusa la procedura di caricamento dell'APE nel Catasto Energetico Fabbricati del Dipartimento Energia delle Regione Siciliana relativa all'immobile:

Provincia: Enna

Comune: Enna

Foglio: 39

Particella: 11271

Subalterno: 5

Tipologia: passaggio di proprietà

ID: 353720

N.B. La presente e-mail è stata generata automaticamente. Pertanto eventuali risposte alla casella che la trasmette non potranno essere prese in considerazione.

Cordiali saluti.

Dipartimento Energia della Regione Siciliana – Catasto Energetico Fabbricati

Le informazioni contenute nella presente e-mail e nei documenti eventualmente allegati sono confidenziali e sono comunque riservate al destinatario delle stesse. La loro diffusione, distribuzione e/o copia da parte di terzi è proibita e può costituire violazione della normativa che tutela il diritto alla privacy. Se avete ricevuto questa comunicazione per errore, Vi preghiamo di informare immediatamente il mittente del messaggio e di distruggere questa e-mail.

