

Studio di Consulenza Tecnica
Geom. Massimiliano FANTINO

www.studiofantino.it



ELABORATO PLANIMETRICO Comune di Moncalvo	Completato da: Rambaldi Stefano	Inserito all'albo: Geometri	Prov. Asti	N. 940
	Sezione: Foglio: 13	Particella: 358	Protocollo n. AT0157843	del 16/11/2012
Dimostrazione grafica dei subalberni		Tipo Mappale n. 56123 dal 11/04/2012 Scala 1 : 500		

PIANO PIANO SEMINTERRATO

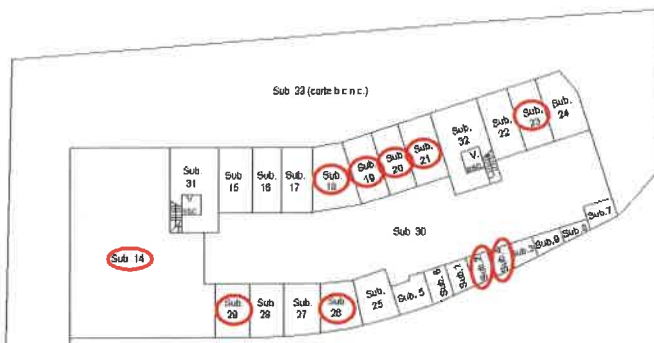

PIANTA PIANO TERRA

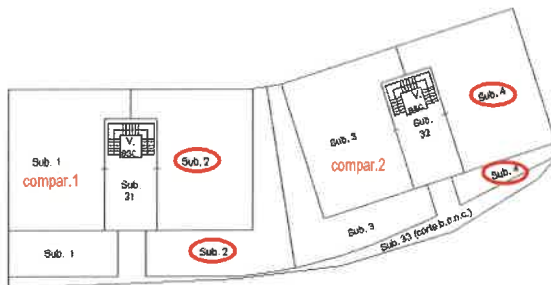

PIANTA PIANO PRIMO

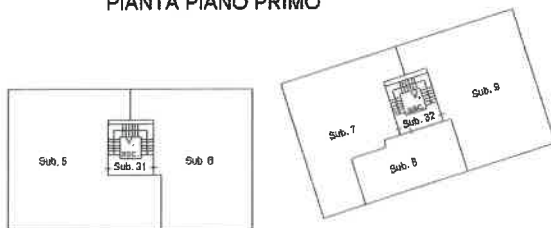

PIANTA PIANO SECONDO

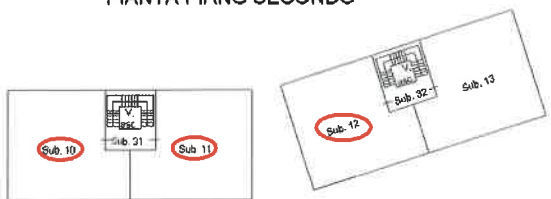

Agenzia del Territorio
CATASTO FABBRICATI
Ufficio provinciale di Asti

Ultima planimetria in atti

Data: 12/11/2024 - n. T333629 - Richiedente: Telematico

Totale schede: 1 - Formato di acquisizione: A3(297x420) - Formato stampa richiesto: A4(210x297) - Fattore di scala non utilizzabile

© Studio Tecnico Geom. Massimiliano FANTINO - tel. 0141-35.12.49 - <http://www.studiofantino.it>



**Agenzia del Territorio
CATASTO FABBRICATI
Ufficio Provinciale di
Asti**

Dichiarazione protocollo n. AT0157843 del 16/11/2012

Planimetria di u.i.u. in Comune di Moncalvo

Via Abele Truffa

civ.

Identificativi Catastali:

Sezione:

Foglio: 13

Particella: 358

Subalterno: 4

Compilata da:
Rambaldi Stefano

Iscritto all'albo:
Geometri

Prov. Asti

N. 940

Scheda n. 1

Scala 1:200

PIANO PIANO SEMINTERRATO H = 4.50 mt



PIANO PIANO TERRA H = 2.70 mt

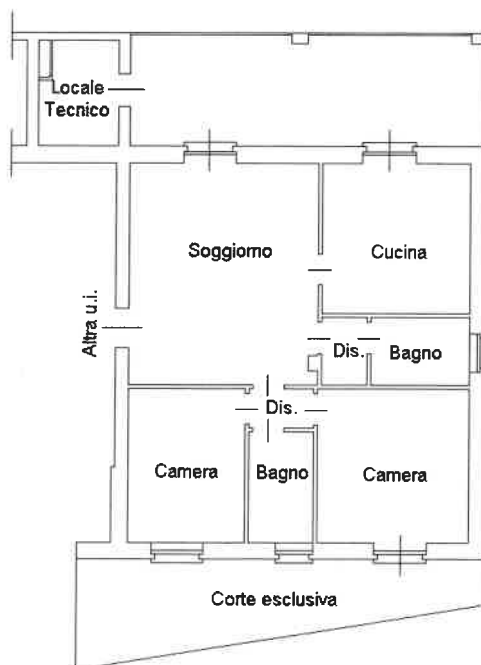

Ultima planimetria in atti

Data: 08/01/2025 - n. T165970 - Richiedente: FNTMSM65P29A479D

totale schede: 1 - Formato di acquisizione: A4(210x297) - Formato stampa richiesto: A4(210x297)

**Agenzia del Territorio
CATASTO FABBRICATI
Ufficio Provinciale di
Asti**

Dichiarazione protocollo n. AT0157843 del 16/11/2012

Planimetria di u.i.u. in Comune di Moncalvo

Via Abele Truffa

civ.

Identificativi Catastali:

Sezione:
Foglio: 13
Particella: 358
Subalterno: 10

Compilata da:
Rambaldi Stefano

Iscritto all'albo:
Geometri

Prov. Asti

N. 940

Scheda n. 1

Scala 1:200

PIANO PIANO SECONDO

H = 1.10/3.00 mt

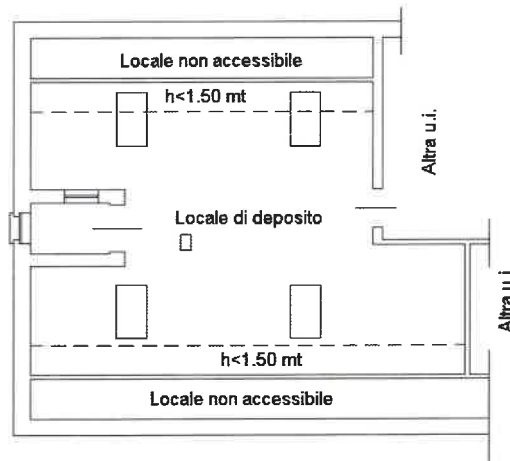

N

Ultima planimetria in atti

Data: 08/01/2025 - n. T165971 - Richiedente: FNTMSM65P29A479D

Totale schede: 1 - Formato di acquisizione: A4(210x297) - Formato stampa richiesto: A4(210x297)

**Agenzia del Territorio
CATASTO FABBRICATI
Ufficio Provinciale di
Asti**

Dichiarazione protocollo n. AT0157843 del 16/11/2012

Planimetria di u.i.u. in Comune di Moncalvo

Via Abele Truffa

civ.

Identificativi Catastali:

Sezione:
Foglio: 13
Particella: 358
Subalterno: 11

Compilata da:

Rambaldi Stefano
Iscritto all'albo:
Geometri

Prov. Asti

N. 940

Scheda n. 1

Scala 1:200

PIANO PIANO SECONDO

H = 1.10/3.00 mt

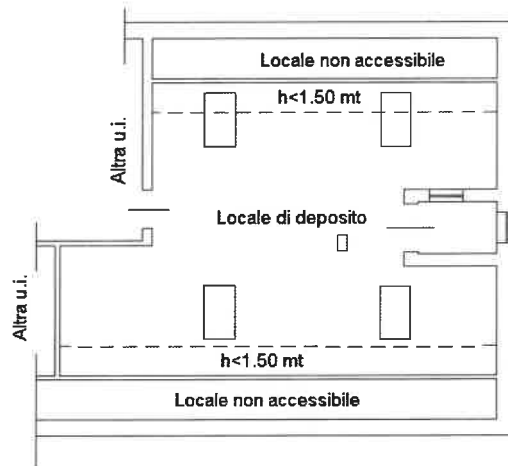

N

Ultima planimetria in atti

Data: 08/01/2025 - n. T165972 - Richiedente: FNTMSM65P29A479D

Totale schede: 1 - Formato di acquisizione: A4(210x297) - Formato stampa richiesto: A4(210x297)

**Agenzia del Territorio
CATASTO FABBRICATI
Ufficio Provinciale di
Asti**

Dichiarazione protocollo n. AT0157843 del 16/11/2012

Planimetria di u.i.u. in Comune di Moncalvo

Via Abele Truffa

civ.

Identificativi Catastali:

Sezione:
Foglio: 13
Particella: 358
Subalterno: 12

Compilata da:
Rambaldi Stefano

Iscritto all'albo:
Geometri

Prov. Asti

N. 940

Scheda n. 1

Scala 1:200

PIANO PIANO SECONDO H = 1.10/3.00 mt

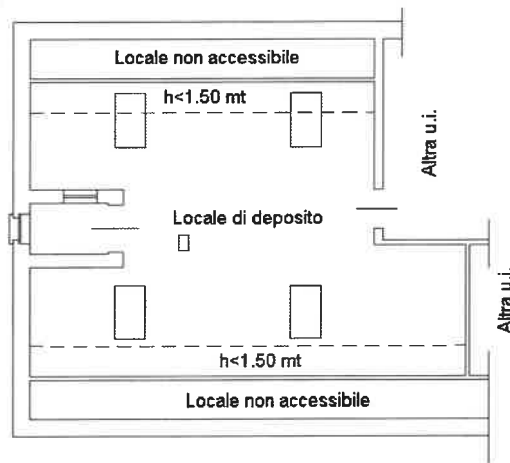

Ultima planimetria in atti

Data: 08/01/2025 - n. T165974 - Richiedente: FNTMSM65P29A479D

Totale schede: 1 - Formato di acquisizione: A4(210x297) - Formato stampa richiesto: A4(210x297)

**Agenzia del Territorio
CATASTO FABBRICATI
Ufficio Provinciale di
Asti**

Dichiarazione protocollo n. AT0157843 del 16/11/2012

Planimetria di u.i.u. in Comune di Moncalvo

Via Abele Truffa

civ.

Identificativi Catastali:

Sezione:

Foglio: 13

Particella: 358

Subalterno: 14

Compilata da:
Rambaldi Stefano

Iscritto all'albo:
Geometri

Prov. Asti

N. 940

Scheda n. 1

Scala 1:200

PIANO PIANO SEMINTERRATO H = 4.50 mt

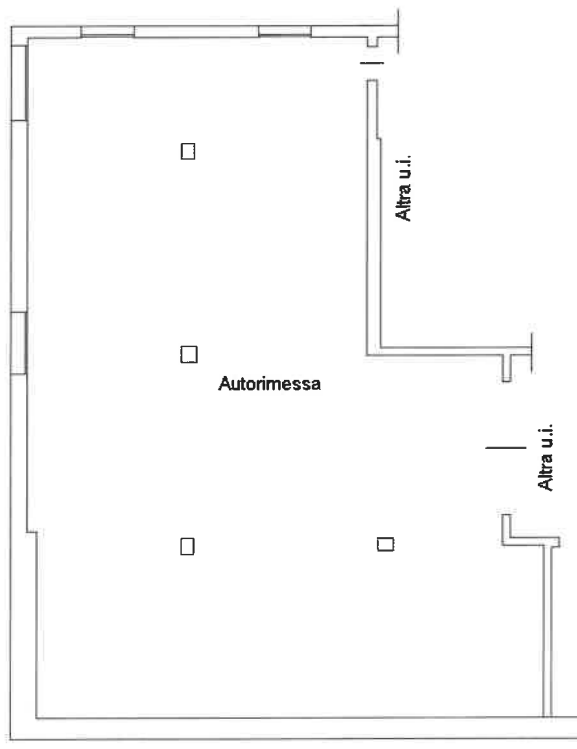

N

Catasto dei Fabbricati - Situazione al 08/01/2025 - Comune di MONCALVO(F336) - < Foglio 13 - Particella 358 - Subalterno 14 >
VIA ABELE TRUFFA Piano S1

Ultima planimetria in atti

Data: 08/01/2025 - n. T165975 - Richiedente: FNTMSM65P29A479D

Totale schede: 1 - Formato di acquisizione: A4(210x297) - Formato stampa richiesto: A4(210x297)

**Agenzia del Territorio
CATASTO FABBRICATI
Ufficio Provinciale di
Asti**

Dichiarazione protocollo n. AT0157843 del 16/11/2012

Planimetria di u.i.u. in Comune di Moncalvo

Via Abele Truffa

civ.

Identificativi Catastali:

Sezione:

Foglio: 13

Particella: 358

Subalterno: 18

Compilata da:
Rambaldi Stefano

Iscritto all'albo:
Geometri

Prov. Asti

N. 940

Scheda n. 1

Scala 1:200

PIANO PIANO SEMINTERRATO H = 4.50 mt

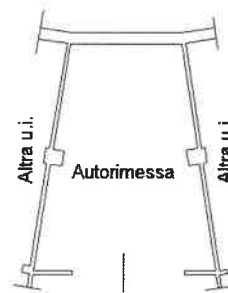

Ultima planimetria in atti

Data: 08/01/2025 - n. T166274 - Richiedente: FNTMSM65P29A479D

Totale schede: 1 - Formato di acquisizione: A4(210x297) - Formato stampa richiesto: A4(210x297)

**Agenzia del Territorio
CATASTO FABBRICATI
Ufficio Provinciale di
Asti**

Dichiarazione protocollo n. AT0157843 del 16/11/2012

Planimetria di u.i.u. in Comune di Moncalvo

Via Abele Truffa

civ.

Identificativi Catastali:

Sezione:
Foglio: 13
Particella: 358
Subalterno: 19

Compilata da:
Rambaldi Stefano

Iscritto all'albo:
Geometri

Prov. Asti

N. 940

Scheda n. 1

Scala 1:200

PIANO PIANO SEMINTERRATO H = 4.50 mt

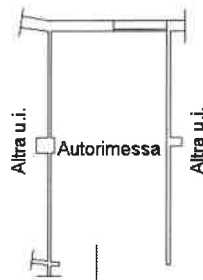

Ultima planimetria in atti

Data: 08/01/2025 - n. T166275 - Richiedente: FNTMSM65P29A479D

Totale schede: 1 - Formato di acquisizione: A4(210x297) - Formato stampa richiesto: A4(210x297)

**Agenzia del Territorio
CATASTO FABBRICATI
Ufficio Provinciale di
Asti**

Dichiarazione protocollo n. AT0157843 del 16/11/2012

Planimetria di u.i.u. in Comune di Moncalvo

Via Abele Truffa

civ.

Identificativi Catastali:

Sezione:

Foglio: 13

Particella: 358

Subalterno: 20

Compilata da:

Rambaldi Stefano

Iscritto all'albo:

Geometri

Prov. Asti

N. 940

Scheda n. 1

Scala 1:200

PIANO PIANO SEMINTERRATO H = 4.50 mt

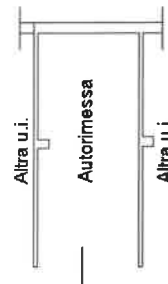

Ultima planimetria in atti

Data: 08/01/2025 - n. T166277 - Richiedente: FNTMSM65P29A479D

Totale schede: 1 - Formato di acquisizione: A4(210x297) - Formato stampa richiesto: A4(210x297)

**Agenzia del Territorio
CATASTO FABBRICATI
Ufficio Provinciale di
Asti**

Dichiarazione protocollo n. AT0157843 del 16/11/2012

Planimetria di u.i.u. in Comune di Moncalvo

Via Abele Truffa

civ.

Identificativi Catastali:

Sezione:
Foglio: 13
Particella: 358
Subalterno: 21

Compilata da:
Rambaldi Stefano

Iscritto all'albo:
Geometri

Prov. Asti

N. 940

Scheda n. 1

Scala 1:200

PIANO PIANO SEMINTERRATO H = 4.50 mt

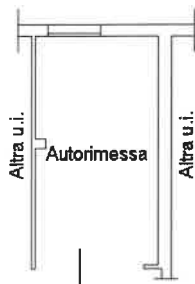

Cat. Fabbricati - Situazione al 08/01/2025 - Comune di MONCALVO(F336) - < Foglio 13 - Particella 358 - Subalterno 21 >
VIA ABELE TRUFFA Piano C1

Ultima planimetria in atti

**Agenzia del Territorio
CATASTO FABBRICATI
Ufficio Provinciale di
Asti**

Dichiarazione protocollo n. AT0157843 del 16/11/2012

Planimetria di u.i.u. in Comune di Moncalvo

Via Abele Truffa

civ.

Identificativi Catastali:

Sezione:

Foglio: 13

Particella: 358

Subalterno: 23

Compilata da:

Rambaldi Stefano

Iscritto all'albo:

Geometri

Prov. Asti

N. 940

Scheda n. 1

Scala 1:200

PIANO PIANO SEMINTERRATO H = 4.50 mt

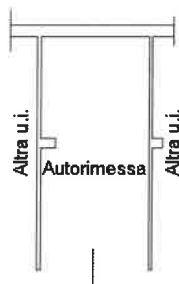

Ultima planimetria in atti

Data: 08/01/2025 - n. T166280 - Richiedente: FNTMSM65P29A479D

Totale schede: 1 - Formato di acquisizione: A4(210x297) - Formato stampa richiesto: A4(210x297)

**Agenzia del Territorio
CATASTO FABBRICATI
Ufficio Provinciale di
Asti**

Dichiarazione protocollo n. AT0157843 del 16/11/2012

Planimetria di u.i.u. in Comune di Moncalvo

Via Abele Truffa

civ.

Identificativi Catastali:

Sezione:

Foglio: 13

Particella: 358

Subalterno: 26

Compilata da:
Rambaldi Stefano

Iscritto all'albo:
Geometri

Prov. Asti

N. 940

Scheda n. 1

Scala 1:200

PIANO PIANO SEMINTERRATO H = 4.50 mt

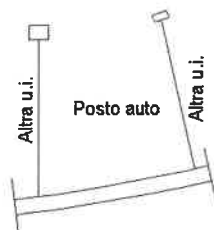

Ultima planimetria in atti

Data: 08/01/2025 - n. T166281 - Richiedente: FNTMSM65P29A479D

Totale schede: 1 - Formato di acquisizione: A4(210x297) - Formato stampa richiesto: A4(210x297)

Catasto dei Fabbricati - Situazione al 08/01/2025 - Comune di MONCALVO(F336) - < Foglio 13 - Particella 358 - Subalterno 26 >
VIA ABELE TRUFFA D.anno. 51

**Agenzia del Territorio
CATASTO FABBRICATI
Ufficio Provinciale di
Asti**

Dichiarazione protocollo n. AT0157843 del 16/11/2012

Planimetria di u.i.u. in Comune di Moncalvo

Via Abele Truffa

civ.

Identificativi Catastali:

Sezione:

Foglio: 13

Particella: 358

Subalterno: 29

Compilata da:
Rambaldi Stefano

Iscritto all'albo:
Geometri

Prov. Asti

N. 940

Scheda n. 1

Scala 1:200

PIANO PIANO SEMINTERRATO H = 4.50 mt

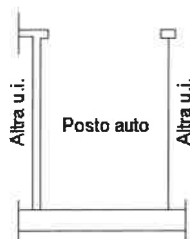

N

Catasto dei Fabbricati - Situazione al 08/01/2025 - Comune di MONCALVO(F336) - < Foglio 13 - Particella 358 - Subalterno 29 >
VIA ABELE TRUFFA Piano S1

Ultima planimetria in atti

Data: 08/01/2025 - n. T166556 - Richiedente: FNTMSM65P29A479D

Totale schede: 1 - Formato di acquisizione: A4(210x297) - Formato stampa richiesto: A4(210x297)

PLANIMETRIA DI RILIEVO

PIANO SEMINTERRATO

Assti: 20-01-2026

Superfici lordi di rilievo:

Lotto 2	autorimessa	mq. 20
Lotto 5	autorimessa	mq. 25
Lotto 5	autorimessa	mq. 19
Lotto 4	autorimessa	mq. 21
Lotto 1	autorimessa	mq. 26
Lotto 2	p.auto	mq. 18
Lotto 1	cantina	mq. 6
Lotto 2	cantina	mq. 6

ALLEGATO N. 10.2

Studio di Consulenza Tecnica
Geom. Massimiliano FANTINO
www.studiofantino.it

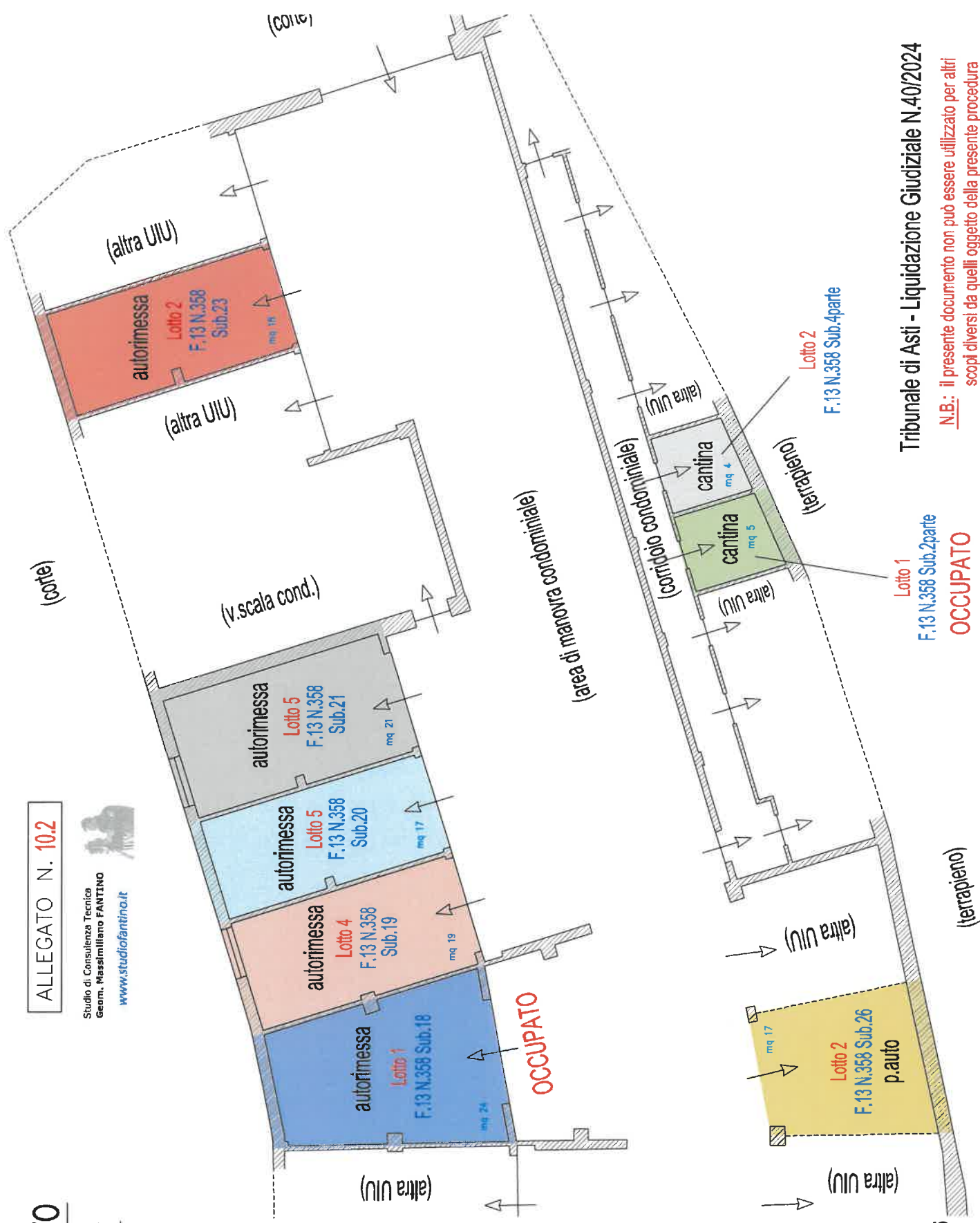

Unità Immobiliari Urbane
censite al Catasto Fabbricati
Comune di MONCALVO F. 13 N.358
Subb. 2parte, 4parte, 18, 19, 20, 21, 23, 26
sita in MONCALVO (AT)
Via Abele Truffa SNC
© Studio Tecnico Geom. Massimiliano FANTINO - tel. 0141-35.12.49 - <http://www.studiofantino.it>

Tribunale di Asti - Liquidazione Giudiziale N.40/2024
N.B.: il presente documento non può essere utilizzato per altri scopi diversi da quelli oggetto della presente procedura
OCCUPATO
Lotto 1
F. 13 N.358 Sub.2parte
Lotto 2
F. 13 N.358 Sub.4parte

PLANIMETRIA DI RILIEVO

PIANO TERRENO

ALLEGATO N. 10.3

Studio di Consulenza Tecnica
Geom. Massimiliano FANTINO
www.studiofantino.it

Asti, 20-01-2026

locale tecnico

(corte)

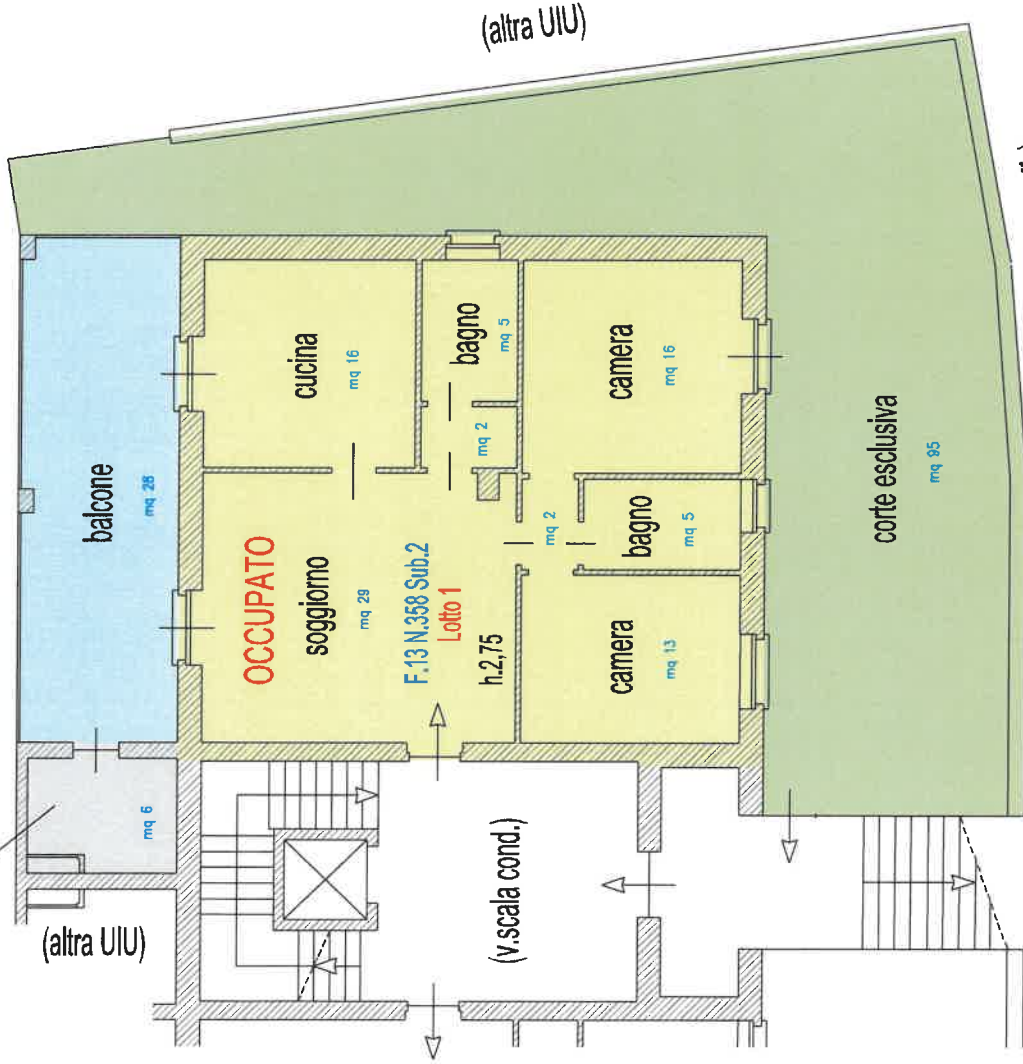

Superfici lorde di rilievo:

Lotto 1	locali abitativi	mq. 109
Lotto 1	balcone coperto	mq. 28
Lotto 1	corte esclusiva	mq. 101
Lotto 1	locale tecnico	mq. 8



scala 1:100



Unità Immobiliare Urbana

censita al Catasto Fabbricati

Comune di MONCALVO F.13 N.358 Sub.2parte

sita in MONCALVO (AT)

Via Abele Truffa n.21

(Via Abele Truffa)

Tribunale di Asti - Liquidazione Giudiziale N.40/2024

N.B.: il presente documento non può essere utilizzato per altri scopi diversi da quelli oggetto della presente procedura

PLANIMETRIA DI RILIEVO

PIANO TERRENO

Astf, 20-01-2026

ALLEGATO N. 10.4

Studio di Consulenza Tecnica
Geom. Massimiliano FANTINO
www.studiofantino.it

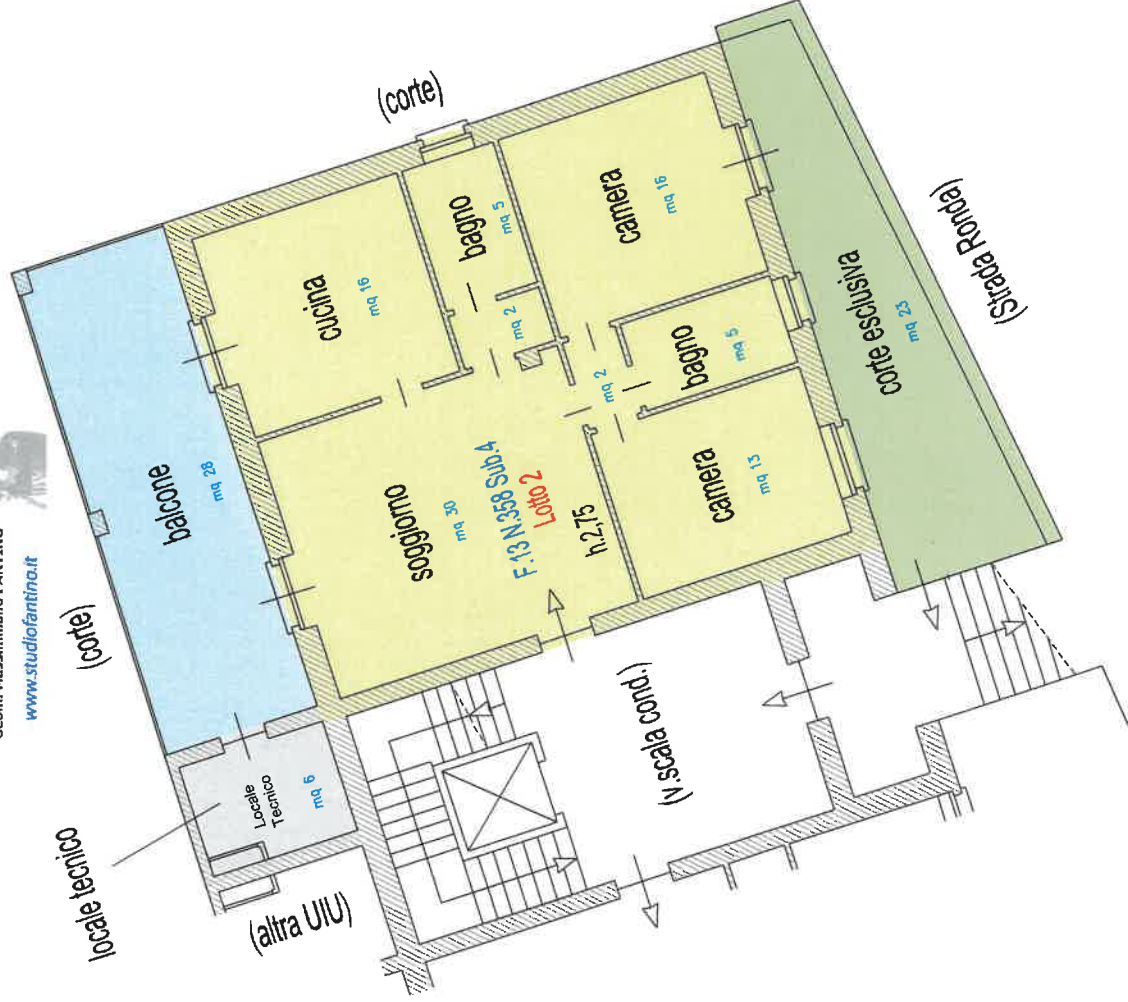

Superfici lordi di rilievo:

Lotto 2	locali abitativi	mq. 109
Lotto 2	balcone coperto	mq. 28
Lotto 2	corte esclusiva	mq. 27
Lotto 2	locale tecnico	mq. 8



scala 1:100



Unità Immobiliare Urbana
censita al Catasto Fabbricati

Comune di MONCALVO F.13 N.358 Sub.4parte

sita in MONCALVO (AT)
Via Abele Truffa n.21/A

Tribunale di Asti - Liquidazione Giudiziale N.40/2024

N.B.: Il presente documento non può essere utilizzato per altri scopi diversi da quelli oggetto della presente procedura

PLANIMETRIA DI RILIEVO

PIANO SECONDO

Astf, 20-01-2026

ALLEGATO N. 10.5

Studio di Consulenza Tecnica
Geom. Massimiliano FANTINO
www.studiofantino.it



Superfici lordi di rilievo:

Lotto 1 locale sottotetto mq. 87

Lotto 1 locale sottotetto mq. 87

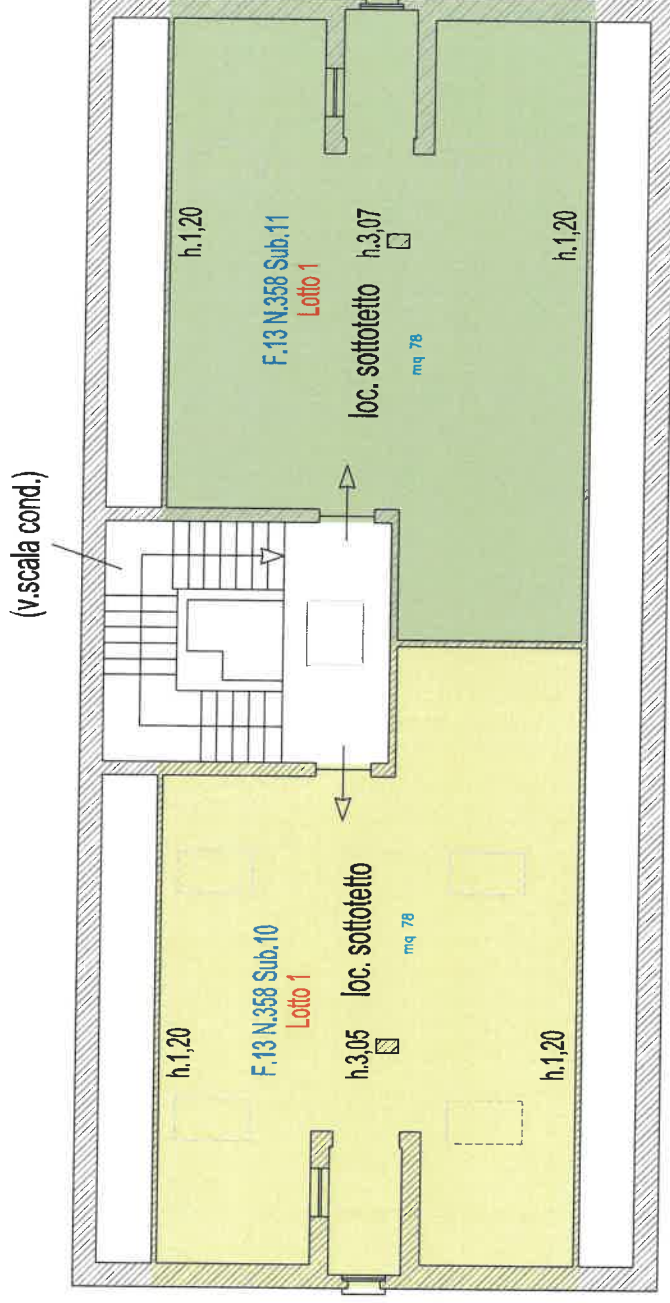

scala 1:100



Unità Immobiliari Urbane
censite al Catasto Fabbricati

Comune di MONCALVO F.13 N.358 Subb.10 e 11

sita in MONCALVO (AT)

Via Abele Truffa n.21

Tribunale di Asti - Liquidazione Giudiziale N.40/2024

N.B.: il presente documento non può essere utilizzato per altri scopi diversi da quelli oggetto della presente procedura

PLANIMETRIA DI RILIEVO

PIANO SECONDO

Asti: 20-01-2026

ALLEGATO N. 10.6

Studio di Consulenza Tecnica
Geom. Massimiliano FANTINO
www.studiofantino.it



Superfici lordi di rilievo:

Lotto 2 locale sottotetto mq. 87

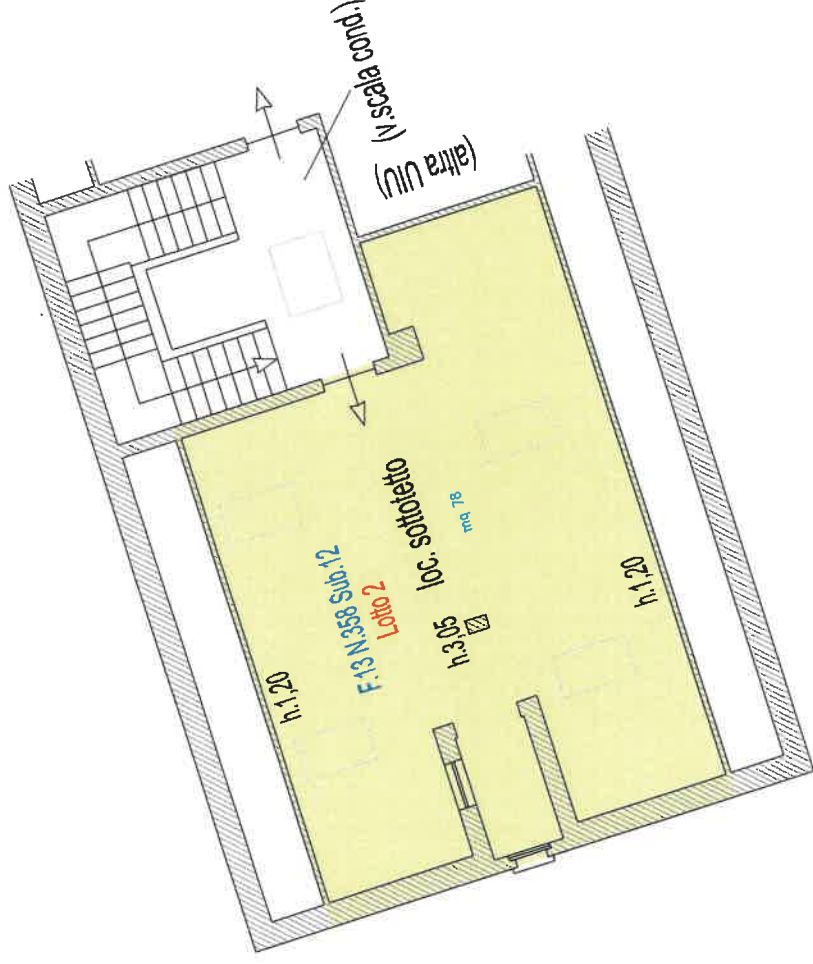

scala 1:100



Unità Immobiliare Urbana
censita al Catasto Fabbricati
Comune di MONCALVO F.13 N.358 Subb.12

sita in MONCALVO (AT)
Via Abele Truffa n.21/A

Tribunale di Asti - Liquidazione Giudiziale N.40/2024

N.B.: il presente documento non può essere utilizzato per altri scopi diversi da quelli oggetto della presente procedura

Pianta Piano Terreno - Posti auto in uso esclusivo

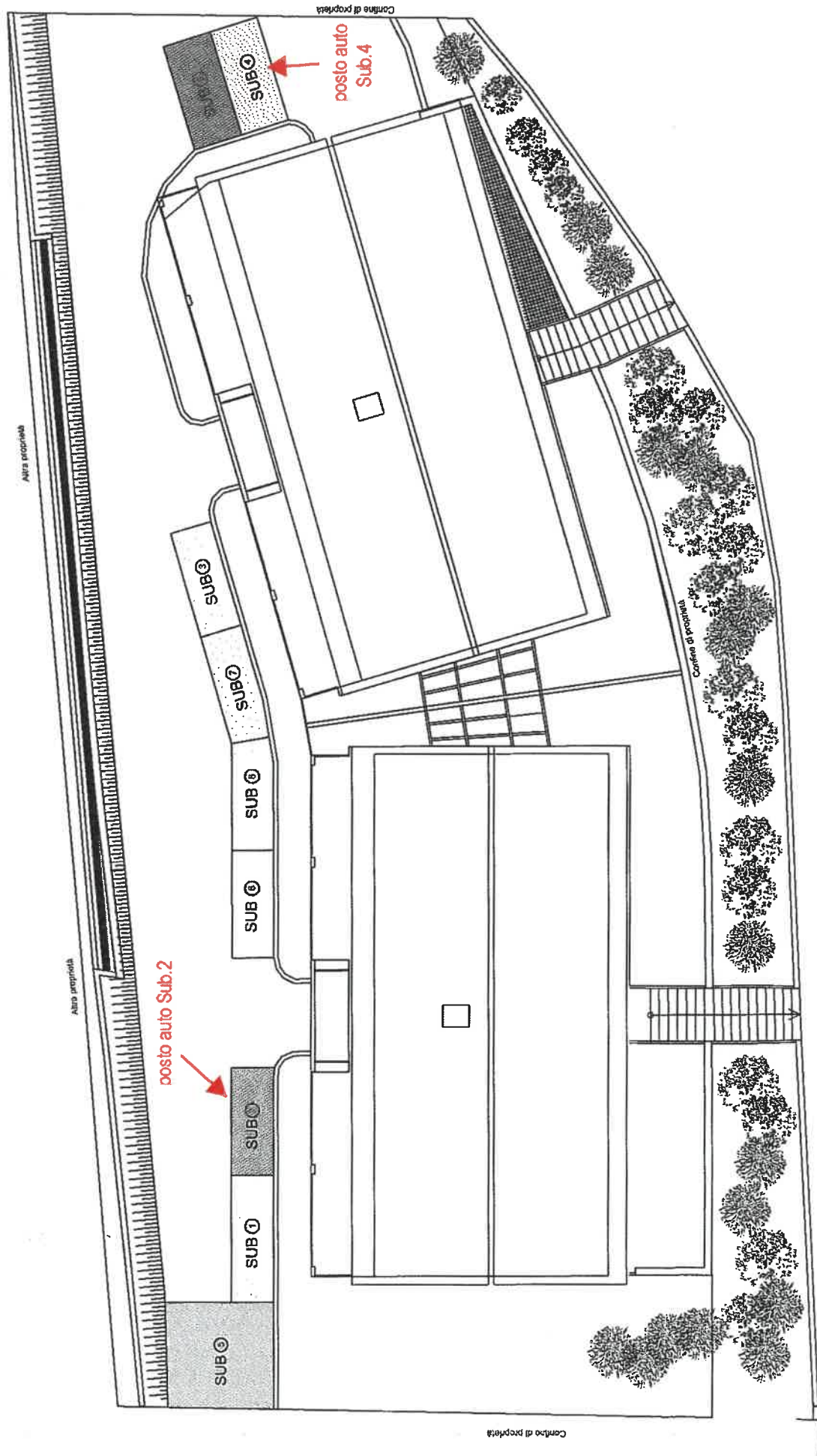

PLANIMETRIA DI RILIEVO PIANO SEMINTERRATO

Asti, 20-01-2026

ALLEGATO N. 11

Studio di Consulenza Tecnica
Geom. Massimiliano FANTINO
www.studiofantino.it



raffronto del rilievo con la tavola del progetto approvato

legenda colori

— rilievo

— Tav.1 DIA Prot.506/2013

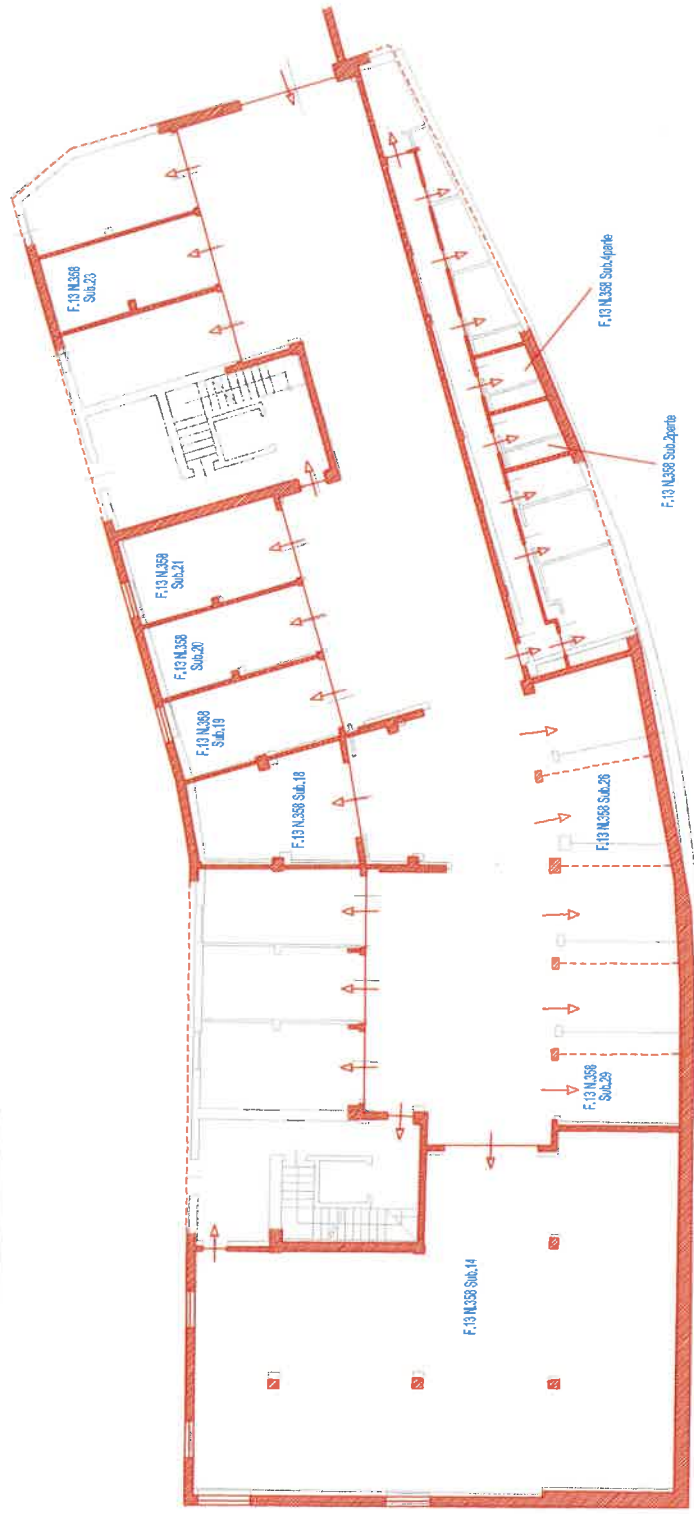

scala 1:200

Unità Immobiliari Urbane
censite al Catasto Fabbricati
Comune di MONCALVO F.13 N.358

sita in MONCALVO (AT)
Via Abele Truffa n.21

Tribunale di Asti - Liquidazione Giudiziale N.40/2024

N.B.: il presente documento non può essere utilizzato per altri scopi diversi da quelli oggetto della presente procedura

