

**Agenzia delle Entrate
CATASTO FABBRICATI
Ufficio Provinciale di
Sassari**

Dichiarazione protocollo n. SS0019829 del 14/03/2023

Comune di Arzachena

Localita' Porto Cervo

civ. 4

Identificativi Catastali:

Sezione:

Foglio: 12

Particella: 143

Subalterno: 36

Compilata da:

Demuro Giovanni

Iscritto all'albo:

Geometri

Prov. Sassari

N. 2155

Planimetria

Scheda n. 1

Scala 1:200

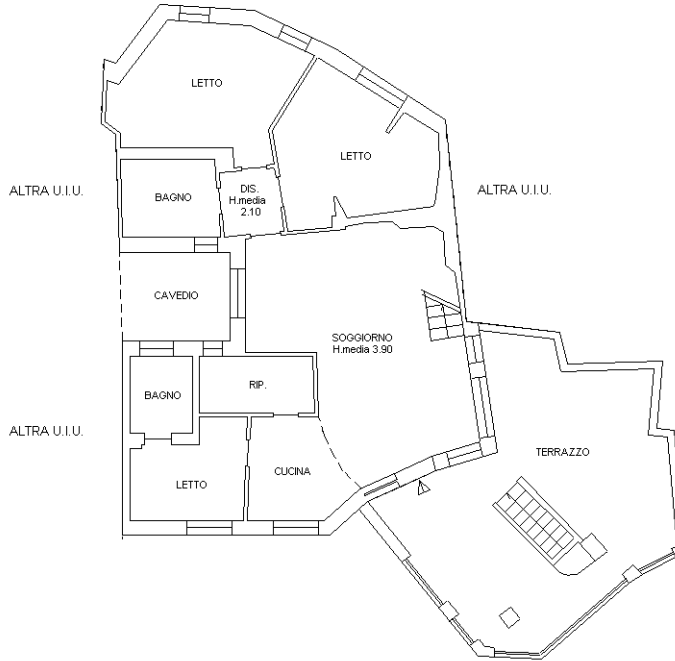

PIANTA PIANO PRIMO
C.F. 1

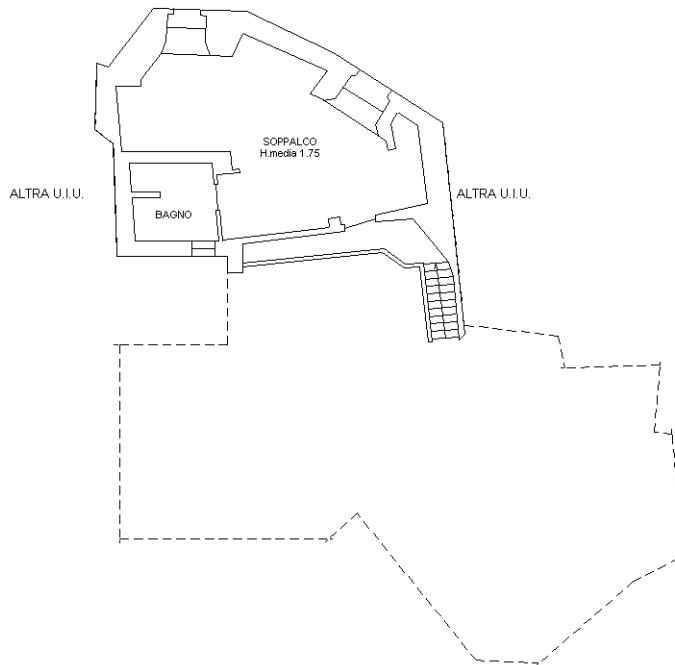

PIANTA SOPPALCO
C.F. 1

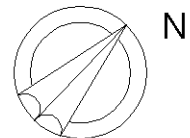

Ultima planimetria in atti