

ALLEGATO 6

VIA DEI TULLIPANI n. SNC Interno 5 Piano SI-I
 Catasto del Fabbricati - Situazione al 13/01/2026 - Comune di ARDEA(M113) - > Foglio 56 - Particella 452 - Subalterno 5 >
 10 metri

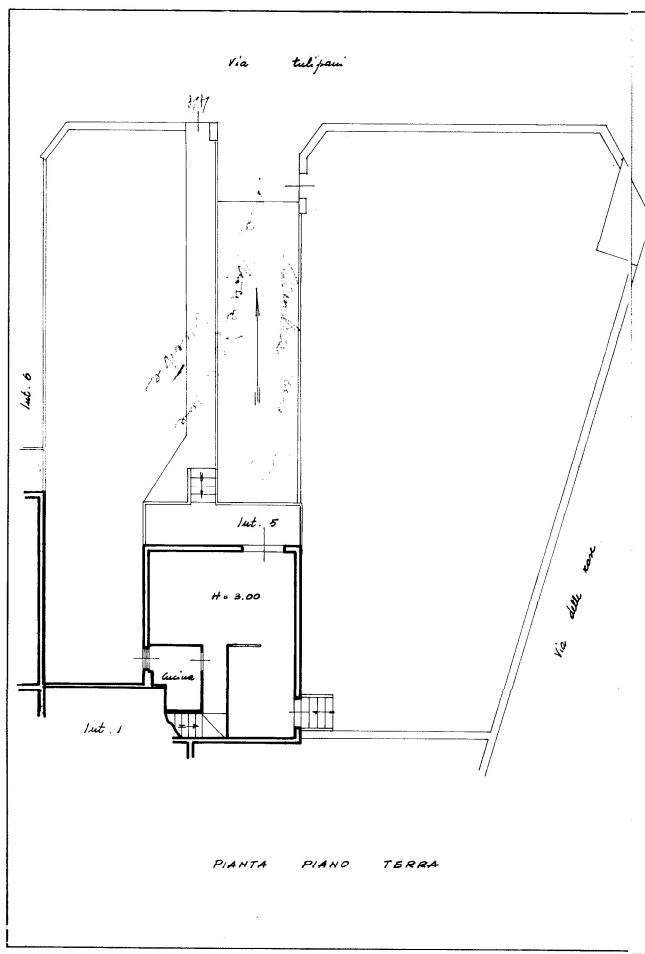

MODELLO P. Co. 2. F. 38
 MINISTERO DELLE FINANZE
 DIREZIONE GENERALE DEL CATASTO E DEI SERVIZI TECNICI ERARIALI
NUOVO CATASTO EDILIZIO URBANO
(R. DECRETO-LEGGI DI APPLICAZIONE N. 470)
 Planimetria dell'immobile situato nel Comune di **POMEZIA - ARDEA** Via dei Tullipani Lotta 193
 Ditta [redacted]
 Allegata alla dichiarazione presentata all'Ufficio Tecnico Erariale di **ROMA**

Lire 30

ALL. ALLA SCHEDA N° 0584227

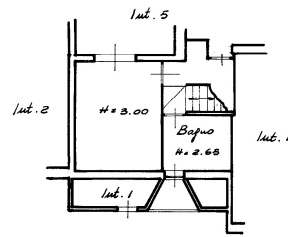

PIANTA SEMINTERRATO



ORIENTAMENTO



SCALA DI 1:100

SPAZIO RISERVATO PER LE ANNOTAZIONI D'UFFICIO

DATA	
PROP. N°	

Compilata dal **scrittore**
 Iscritto all'Albo dei **geometri**
 della Provincia di **ROMA** N° **2318**
 DATA **23/5/73**

MODULARIO
F. - Cat. S. T. - 315



MINISTERO DELLE FINANZE
DIREZIONE GENERALE DEL CATASTO E DEI SERVIZI TECNICI ERARIALI

MOD. B (Nuovo Catasto Edilizio Urbano)

Lire
15

NUOVO CATASTO EDILIZIO URBANO

(R. DECRETO-LEGGE 13 APRILE 1939, N. 652)

Planimetria dell'immobile situato nel Comune di ROMEZIA - ARDEA Via dei tulipani lotto 193

Ditta [REDACTED]

Allegata alla dichiarazione presentata all'Ufficio Tecnico Erariale di ROMA

ALL. ALLA SCHEDA N° 0584228

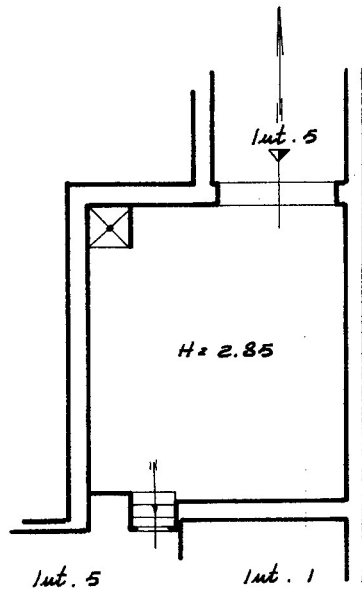

ORIENTAMENTO



SCALA DI 1:100

PIANTA SOTTERRANEO

SPAZIO RISERVATO PER LE ANNOTAZIONI D'UFFICIO

DATA
PROT. N°

Compilata dal Geometra
(Titolo, nome e cognome del tecnico)

Iscritto all'Albo dei Geometri
della Provincia di ROMA N° 2318

DATA 23/5/73

Ultima planimetria in atti ISTITUTO POLIGRAFICO DELLO STATO