

**Agenzia delle Entrate
CATASTO FABBRICATI
Ufficio Provinciale di
Siena**

Dichiarazione protocolla n. SI0038388 del 08/07/2014

Planimetria di u d u in Comune di Colle Di Val D'elsa

Viale A. Gramsci

civ.

Identificativa Catastali:

Sezione.

Foglio: 100

Particella: 1

Subalterno: 126

Compilata da:

Calosci Emmano

Iscritto all'albo:

Geometri

Prov. Siena

N. 606

Scheda n 1

Scala 1:200

PIANO S.2

h. 2,50

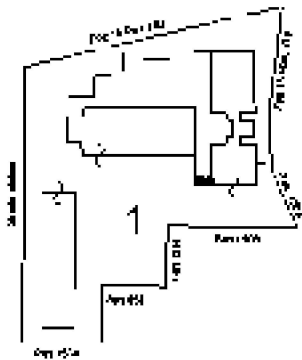
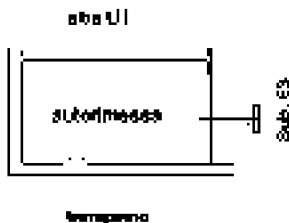

Ultima planimetria in atti

Catasto dei Fabbricati - Situazione al 18/04/2025 - Comune di COLLE DI VAL D'ELSA(C847) - < Foglio 100 - Particella 1 - Subalterno 126 >

Firmato DA: IPARRINI FOSCO GRASSI DA: ARDUINI P. P.A. NG CA 3 Serial#: 211b47197c08a5bb547a79d697139b81



Agente delle Entrate
CATASTO FABBRICATI
Ufficio Provinciale di
Siena

Declarazione protocollata n. SI0038388 del 08/07/2014

Planimetria di u.d.a. in Comune di Colle Di Val D'Elsa

Viale A. Gramsci

civ.

Identificativa Catastale:

Sezione.

Foglio: 100

Particella: 1

Subalterno: 143

Compilata da:

Calosci Emmano

Iscritto all'albo:

Geometri

Prov. Siena

N. 606

Scheda n. 1

Scala 1:200

PIANO S.1

h. 2,50

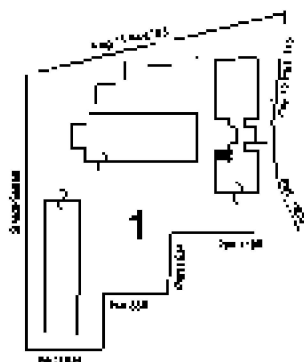
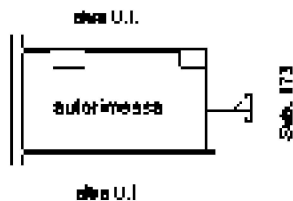

Ultima planimetria in atti



Agenzia delle Entrate
CATASTO FABBRICATI
Ufficio Provinciale di
Siena

Dichiarazione protocollata n. SI0038388 del 08/07/2014

Planimetria di u.d.a. in Comune di Colle Di Val D'Elsa

Viale A. Gramsci

civ.

Identificativa Catastali:

Sezione:

Foglio: 100

Particella: 1

Subalterno: 144

Compilata da:

Calosci Emmano

Iscritto all'albo:

Geometri

Prov. Siena

N. 606

Scheda n 1

Scala 1:200

PIANO S.1

h. 2,50

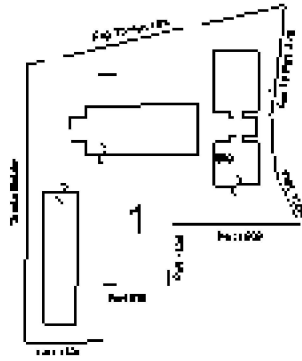
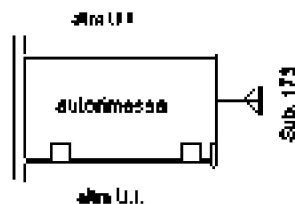

Ultima planimetria in atti



Agente delle Entrate
CATASTO FABBRICATI
Ufficio Provinciale di
Siena

Declarazione protocollata n. SI0038388 del 08/07/2014

Planimetria di u d u in Comune di Colle Di Val D'elsa

Viale A. Gramsci

civ.

Identificativa Catastali:

Sezione.

Foglio: 100

Particella: 1

Subalterno: 145

Compilata da:

Calosci Emmano

Iscritto all'albo:

Geometri

Prov. Siena

N. 606

Scheda n 1

Scala 1:200

PIANO S.1

h. 2,50

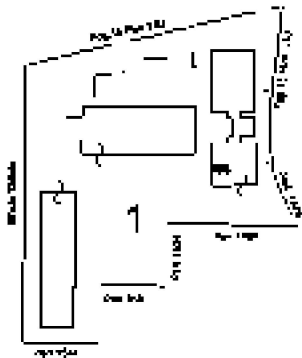
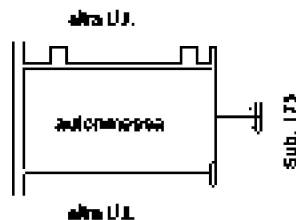

Ultima planimetria in atti

Catasto dei Fabbricati - Situazione al 18/04/2025 - Comune di COLLE DI VAL D'ELSA (C847) - < Foglio 100 - Particella 1 - Subalterno 145 >
Firmato DA: PARRINI FOSCO GRASSI DA: ARDIPANE S. P. A. NG CA 3 Serial#: 211b47197c08a5bb547a79d697139b81



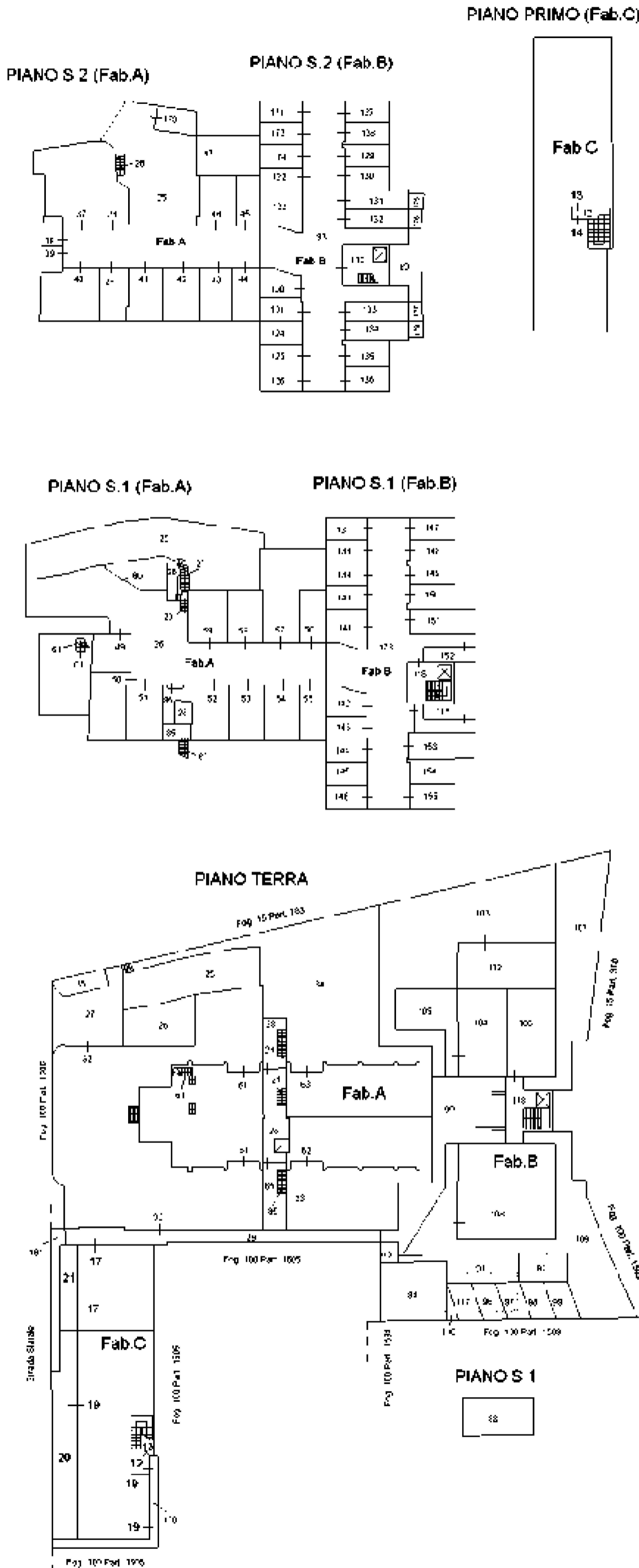

PIANO PRIMO (Fab.C)

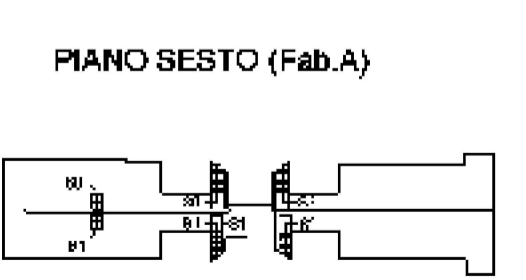
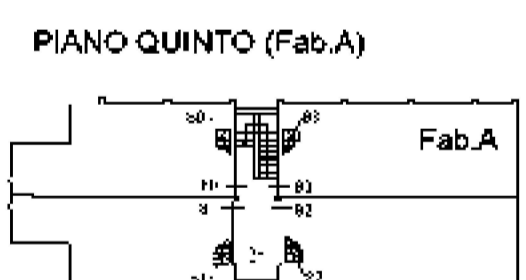
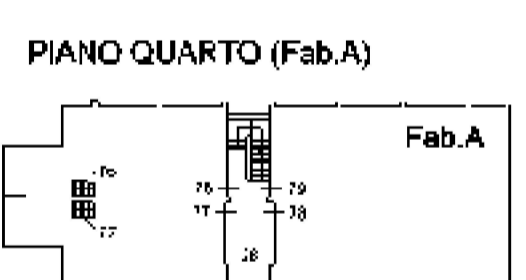
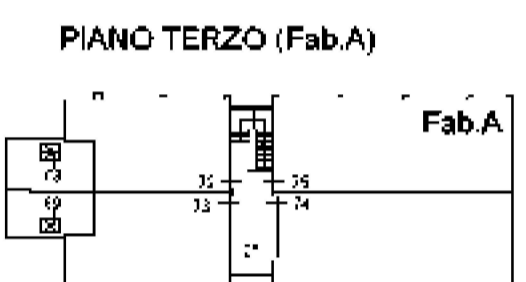
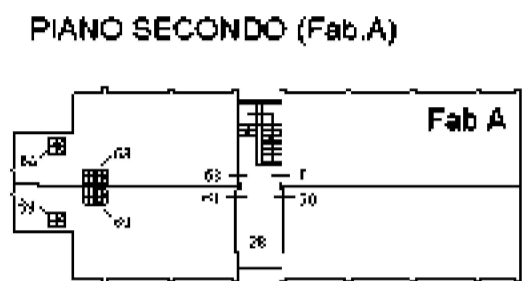
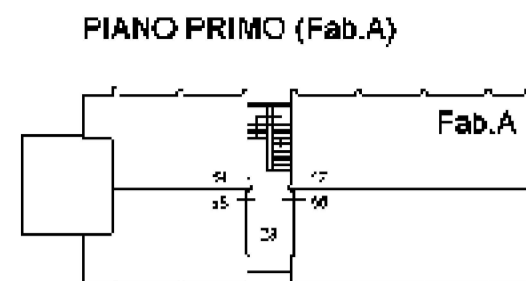

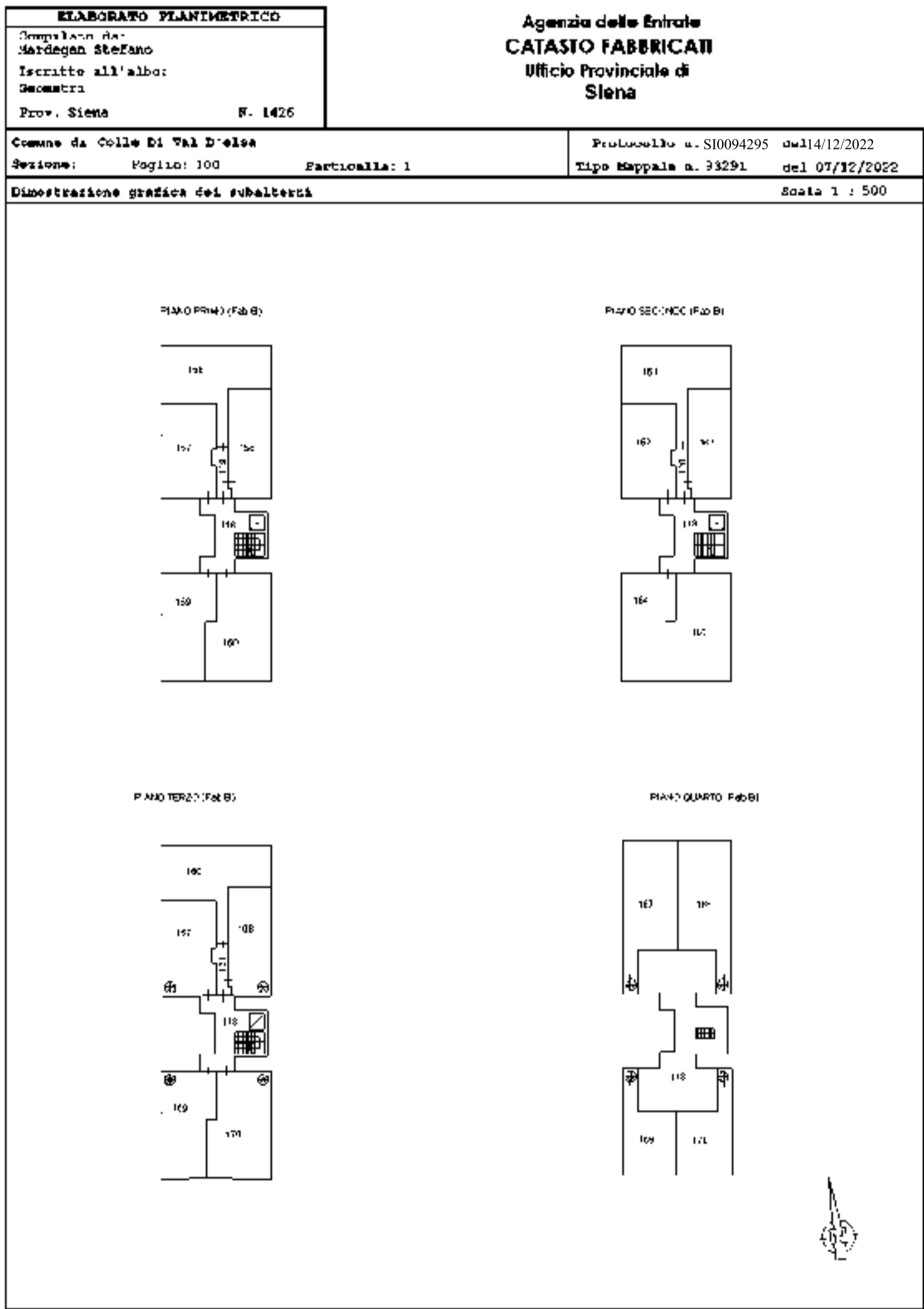

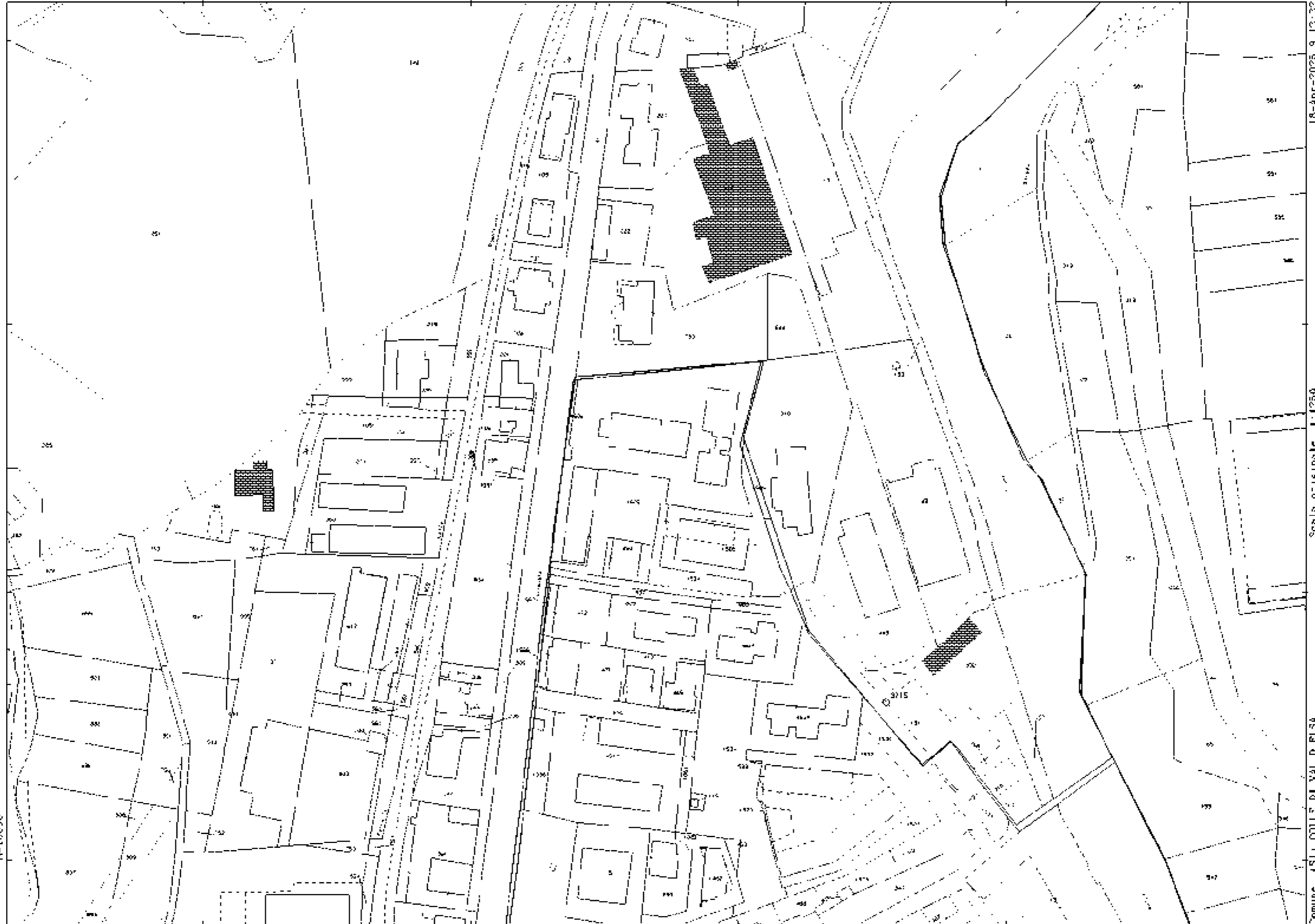

N-15030

Es. 6800