

**Agenzia del Territorio
CATASTO FABBRICATI
Ufficio Provinciale di
Trapani**

Dichiarazione protocollo n. TP0015618 del 27/01/2005

Planimetria di u.i.u. in Comune di Erice

Via Trapani

civ. 3

Identificativi Catastali:

Sezione:
Foglio: 185
Particella: 877
Subalterno: 5

Compilata da:
Marino Antonino
Iscritto all'albo:
Architetti

Prov. Trapani

N. 401

Scheda n. 1

Scala 1:200

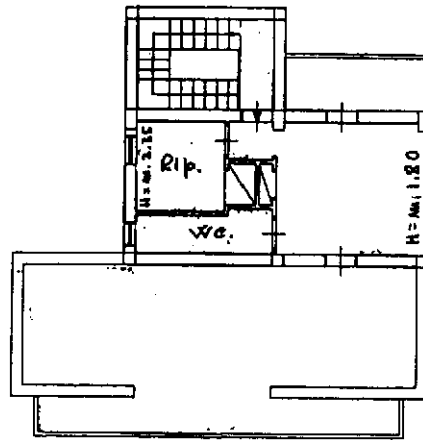

PIANO SECONDO

H = mm. 1,80 - 3,35

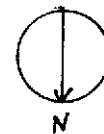

VIA TRAPANI

Catasto dei Fabbricati - Situazione al 16/09/2024 - Comune di ERICE(D423) - < Foglio 185 - Particella 877 - Subalterno 5 >
VIA TRAPANI n. 3 Piano 2

Ultima planimetria in atti